

ΤΟΠΟΓΡΑΦΙΚΟ ΔΙΑΓΡΑΜΜΑ

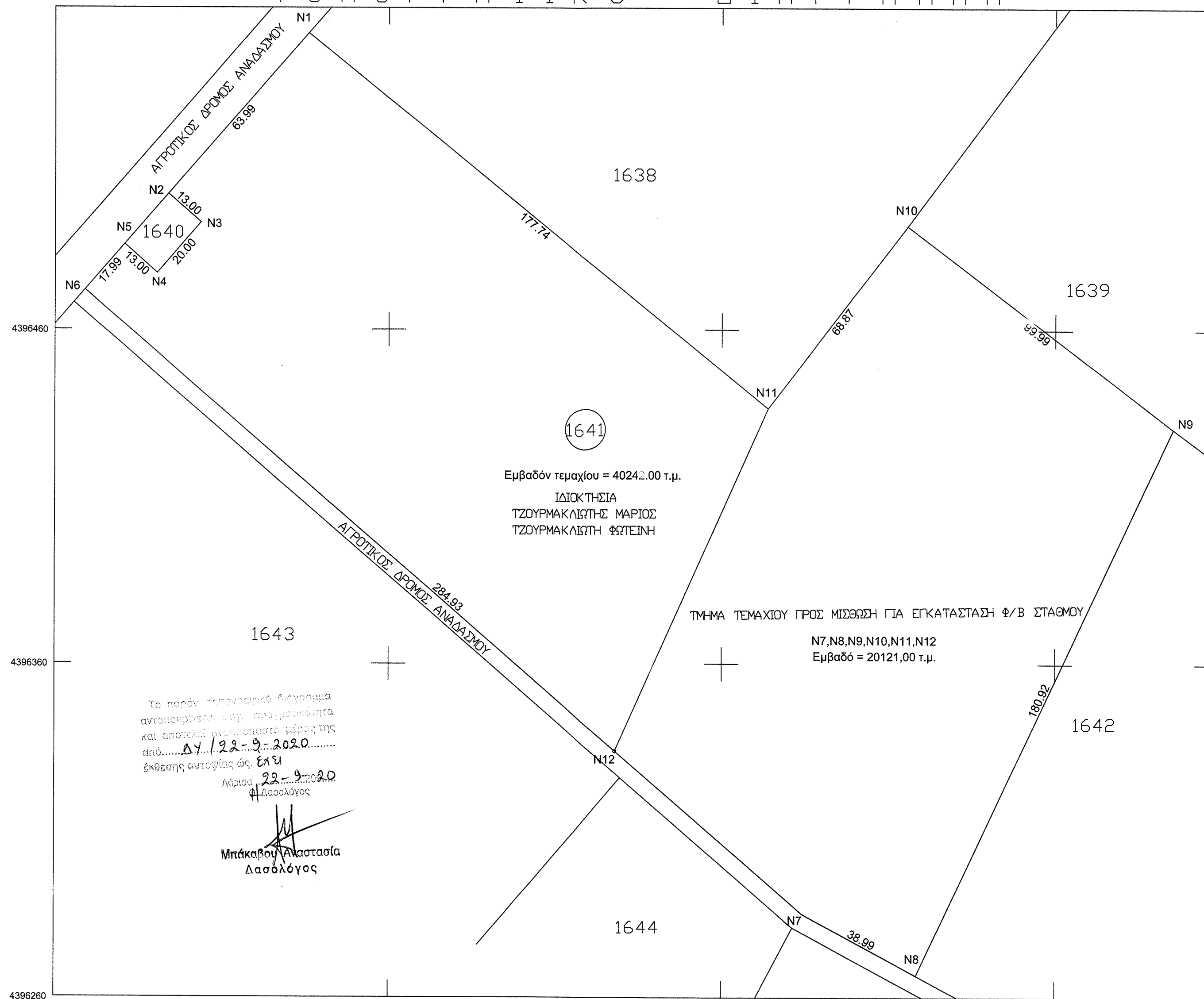

Το παρόν τοπογραφικό διάγραμμα ανταποκρίνεται στην πραγματικότητα και αποτελεί ανεπίσημο μέρος της από... ΔΥ. 122-9-2020... έκθεσης αυτοψίας της 22-9-2020. Αρμόδιος Δασολόγος

Μπακάβου Αναστασία Δασολόγος

ΘΕΜΑ ΣΧΕΔΙΟΥ : " ΤΟΠΟΓΡΑΦΙΚΟ ΔΙΑΓΡΑΜΜΑ "

ΝΟΜΟΣ : ΛΑΡΙΣΑΣ
 ΔΗΜΟΣ / ΔΗΜ. ΕΝΟΤΗΤΑ : ΤΥΡΝΑΒΟΥ / ΑΜΠΕΛΩΝΑ
 ΘΕΣΗ : 'ΚΑΡΑΓΚΙΟΖ ΜΑΓΟΥΛΑ'
 ΙΔΙΟΚΤΗΤΕΣ : ΤΖΟΥΡΜΑΚΛΙΩΤΗΣ ΜΑΡΙΟΣ
 ΤΖΟΥΡΜΑΚΛΙΩΤΗ ΦΩΤΕΙΝΗ

ΧΡΟΝΟΣ ΜΕΛΕΤΗΣ : ΙΟΥΛΙΟΣ 2020
 ΚΛΙΜΑΚΑ ΣΧΕΔΙΟΥ : 1 : 1000

ΠΕΡΙΓΡΑΦΗ ΙΔΙΟΚΤΗΣΙΑΣ :

ΑΓΡΟΤΕΜΑΧΙΟ - ΤΕΜΑΧΙΟ ΑΝΑΔΑΣΜΟΥ ΠΛΑΘ ΑΜΠΕΛΩΝΑ Νο 1641 ΕΝΤΟΣ Γ.Π.Σ ΥΠΟ ΑΝΑΘΕΩΡΗΣΗ ΕΚΤΟΣ ΣΧΕΔΙΟΥ - ΟΙΚΙΣΜΟΥ , . ΕΝΤΟΣ NATURA 2000
 ΠΕΡΙΓΡΑΦΗ : N1,N2,N3,N4,N5,N6,N7,N8,N9,N10,N11,N12
 ΕΜΒΑΔΟΝ : E = 40242.00 τ.μ.
 ΙΔΙΟΚΤΗΤΕΣ : ΤΖΟΥΡΜΑΚΛΙΩΤΗΣ ΜΑΡΙΟΣ ΤΖΟΥΡΜΑΚΛΙΩΤΗ ΦΩΤΕΙΝΗ ΤΜΗΜΑ ΤΕΜΑΧΙΟΥ ΠΡΟΣ ΜΙΣΘΩΣΗ ΓΙΑ Φ/Β ΣΤΑΘΜΟ ΠΕΡΙΓΡΑΦΗ : N7,N8,N9,N10,N11,N12 ΕΜΒΑΔΟΝ : E = 20121.00 τ.μ.

ΥΠΕΥΘΥΝΗ ΔΗΛΩΣΗ ΙΔΙΟΚΤΗΤΩΝ

Οι υπογράφωντες κ. ΤΖΟΥΡΜΑΚΛΙΩΤΗ ΦΩΤΕΙΝΗ και ΤΖΟΥΡΜΑΚΛΙΩΤΗΣ ΜΑΡΙΟΣ Ιδιοκτήτες του τεμαχίου με στοιχεία N1,N2,N3,N4,N5,N6,N7,N8,N9,N10,N11,N12 βεβαιώνουμε ότι τα όρια που υπεδείξαμε προς αποτύπωση είναι τα αληθή.

-ΟΙ- ΔΗΛΟΥΝΤΕΣ

ΒΕΒΑΙΩΣΗ 651/77

Ο υπογράφων κ. ΜΠΕΖΑΛΗΣ ΚΩΝ/ΝΟΣ Τοπογράφος Μηχανικός βεβαιώνει ότι το τεμάχιο με στοιχεία N1,N2,N3,N4,N5,N6,N7,N8,N9,N10,N11,N12 βρίσκεται εκτός ορίου οικισμού/σχεδίου Αμπελώνα εντός natura 2000 Βρίσκεται σε περιοχή εντός ΓΠΣ υπο αναθεώρηση Από το τεμάχιο δεν διέρχονται εναερίες γραμμές η/κ ρεύματος υψηλής τάσης Δεν διέρχεται αγωγός φυσικού αερίου Η περιοχή είναι υπό κτηματογράφηση Δεν είναι δασική έκταση Στην περιοχή δεν έχουν αναρτηθεί δασικοί χάρτες

ΜΠΕΖΑΛΗΣ ΚΩΝ/ΝΟΣ
 ΑΓΡΟΝΟΜΟΣ ΤΟΠΟΓΡΑΦΟΣ ΜΗΧΑΝΙΚΟΣ
 ΒΕΒΑΙΩΣΗ

Συντεταγμένες ΕΓΣΑ '87

Πίνακας Συντεταγμένων των κορυφών του N1,N2,N3.....

| α/α | X | Y | Αποστάσεις |
|-----|-----------|------------|-------------------|
| N1 | 357936.03 | 4396548.70 | --- |
| N2 | 357893.96 | 4396500.48 | N1 - N2: 63.99 |
| N3 | 357903.76 | 4396491.93 | N2 - N3: 13.00 |
| N4 | 357890.61 | 4396476.86 | N3 - N4: 20.00 |
| N5 | 357880.81 | 4396485.41 | N4 - N5: 13.00 |
| N6 | 357869.00 | 4396471.85 | N5 - N6: 17.99 |
| N7 | 358084.25 | 4396285.16 | N6 - N7: 284.93 |
| N8 | 358118.58 | 4396266.67 | N7 - N8: 38.99 |
| N9 | 358195.30 | 4396430.52 | N8 - N9: 180.92 |
| N10 | 358115.81 | 4396491.17 | N9 - N10: 99.99 |
| N11 | 358073.90 | 4396436.51 | N10 - N11: 68.87 |
| N12 | 357936.03 | 4396548.70 | N11 - N12: 177.74 |

Εμβαδόν τεμαχίου = 40242.00 τ.μ. - Περίμετρος = 979.42 μ.

ΤΜΗΜΑ ΤΕΜΑΧΙΟΥ ΠΡΟΣ ΜΙΣΘΩΣΗ ΓΙΑ Φ/Β ΣΤΑΘΜΟ

Πίνακας Συντεταγμένων των κορυφών του N7,N8,N9.....

| α/α | X | Y | Αποστάσεις |
|-----|-----------|------------|-------------------|
| N7 | 358084.25 | 4396285.16 | N7 - N8: 284.93 |
| N8 | 358118.58 | 4396266.67 | N7 - N8: 38.99 |
| N9 | 358195.30 | 4396430.52 | N8 - N9: 180.92 |
| N10 | 358115.81 | 4396491.17 | N9 - N10: 99.99 |
| N11 | 358073.90 | 4396436.51 | N10 - N11: 68.87 |
| N12 | 357936.03 | 4396548.70 | N11 - N12: 177.74 |

Εμβαδόν τεμαχίου = 20121.00 τ.μ. - Περίμετρος = 575.53 μ.

ΑΠΟΣΠΑΣΜΑ ΧΑΡΤΗ 1:5000 4371-3
 ΘΕΣΗ ΤΕΜΑΧΙΟΥ

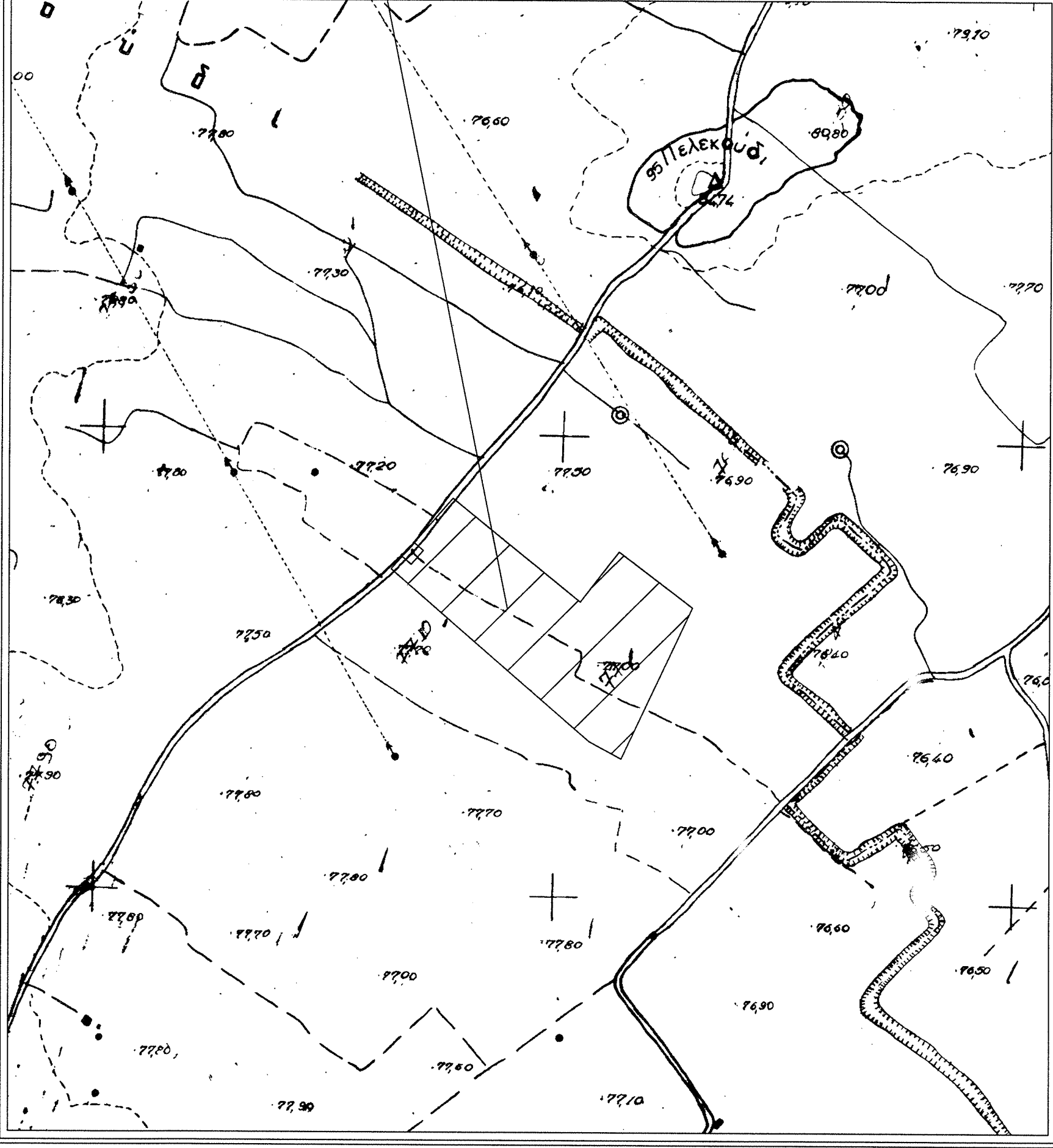

ΑΠΟΣΠΑΣΜΑ ΧΑΡΤΗ 1:50000 ΛΑΡΙΣΑ 184
 ΘΕΣΗ ΤΕΜΑΧΙΟΥ

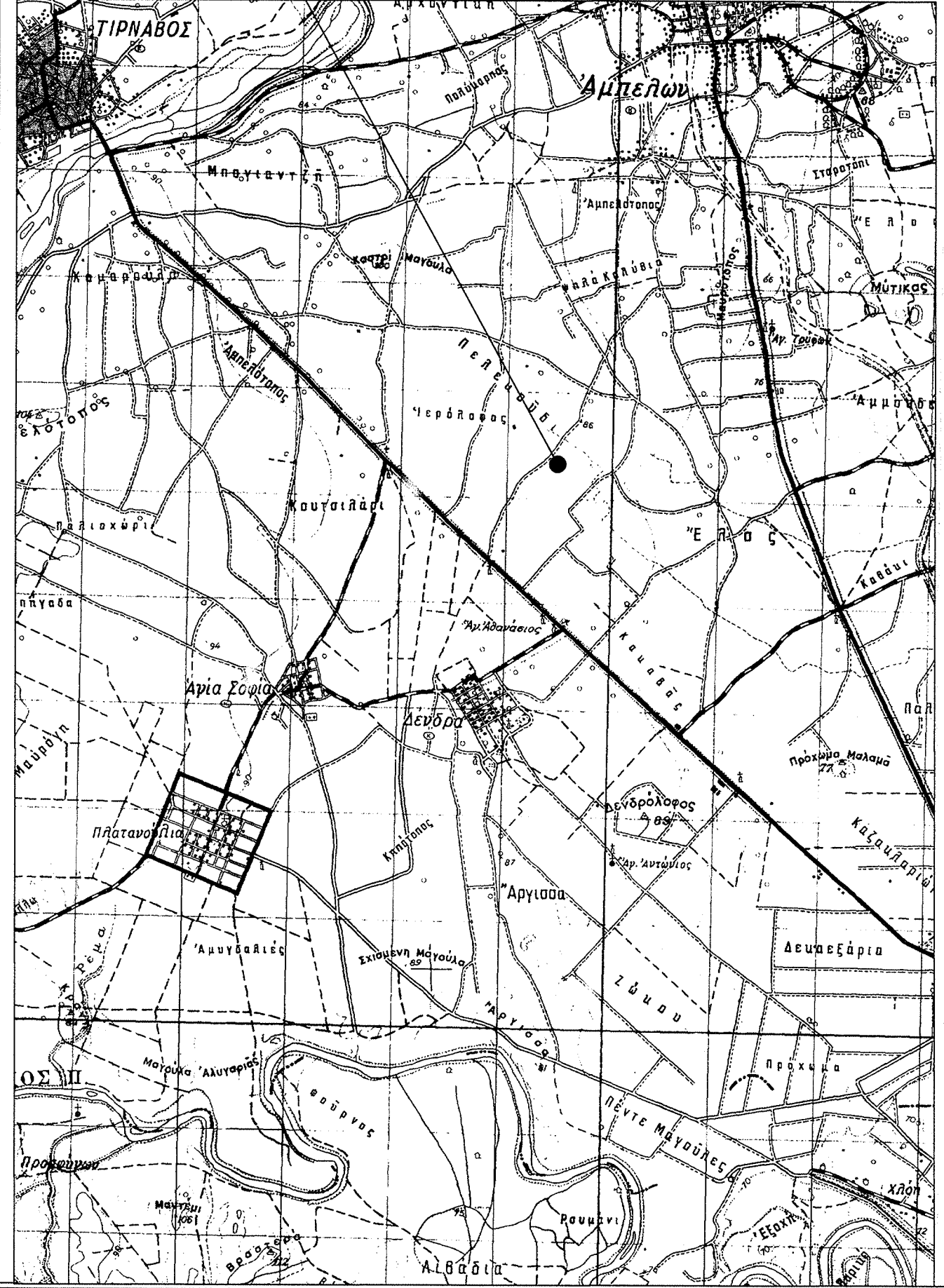

ΤΕΧΝΙΚΟ ΓΡΑΦΕΙΟ

ΜΠΕΖΑΛΗΣ Γ. ΚΩΝ/ΝΟΣ
 ΑΓΡΟΝΟΜΟΣ ΤΟΠΟΓΡΑΦΟΣ ΜΗΧΑΝΙΚΟΣ

ΑΝΘΙΜΟΥ ΓΑΖΗ 12 - ΤΗΛ 2410251437

ΘΕΜΑ ΣΧΕΔΙΟΥ :
 ΤΟΠΟΓΡΑΦΙΚΟ
 ΔΙΑΓΡΑΜΜΑ

ΑΡΙΘΜΟΣ ΣΧΕΔΙΟΥ
 01

ΚΛΙΜΑΚΑ
 1 : 1000

ΝΟΜΟΣ : ΛΑΡΙΣΑΣ
 ΔΗΜΟΣ / ΔΗΜ. ΕΝΟΤΗΤΑ : ΤΥΡΝΑΒΟΥ / ΑΜΠΕΛΩΝΑ
 ΘΕΣΗ : 'ΚΑΡΑΓΚΙΟΖ ΜΑΓΟΥΛΑ'
 ΙΔΙΟΚΤΗΤΕΣ : ΤΖΟΥΡΜΑΚΛΙΩΤΗΣ ΜΑΡΙΟΣ
 ΤΖΟΥΡΜΑΚΛΙΩΤΗ ΦΩΤΕΙΝΗ

ΧΡΟΝΟΣ : ΙΟΥΛΙΟΣ 2020

ΥΠΟΓΡΑΦΗ - ΣΦΡΑΓΙΔΑ

ΜΠΕΖΑΛΗΣ Γ. ΚΩΝ/ΝΟΣ
 ΑΓΡΟΝΟΜΟΣ ΤΟΠΟΓΡΑΦΟΣ ΜΗΧΑΝΙΚΟΣ
 ΑΠΟΔΕΙΞΗ ΣΥΝΤΕΤΑΓΜΕΝΩΝ ΚΟΡΥΦΩΝ
 ΑΝΘΙΜΟΥ ΓΑΖΗ 12 Τ.Κ. 27100 Τ.Τ. ΤΥΡΝΑΒΟΥ
 ΤΗΛ. 2410251437

Το παρόν τοπογραφικό διάγραμμα αποτελεί ανεπίσημο μέρος της από ΔΥ. 122-9-2020... έκθεσης αυτοψίας της 22-9-2020... Ο Δασολόγος

Ανατόλιος Αλ. Γκάτσικος
 Δασολόγος με Βαθμό