

Το παρόν τοπογραφικό σχέδιο είναι έργο της και ετοιμάστηκε στο υπ' αριθμ. 010101 του Ε.Γ.Σ.Τ. με σκοπό να οριστεί οριστικά ο ορίσιος οριοθέτησης μέρους του οφ. 12-10-2020		Η Α.Υ.Π.Κ. Αδελφών Χουλιάδων παρ. 2α/α/β/β/β/β	
Ο Ε.Γ.Σ.Τ. 12-10-2020 Ο Α.Υ.Π.Κ. Αδελφών Χουλιάδων		Η Α.Υ.Π.Κ. Αδελφών Χουλιάδων παρ. 2α/α/β/β/β/β	

ΣΗΜΕΙΟ	X	Y
1	491110,039	3259963,209
2	491111,695	3259985,449
3	491113,351	3259997,789
4	491115,007	3259977,549
5	491116,663	3259957,309
6	491118,319	3259937,069
7	491119,975	3259916,829
8	491121,631	3259896,589
9	491123,287	3259876,349
10	491124,943	3259856,109
11	491126,599	3259835,869

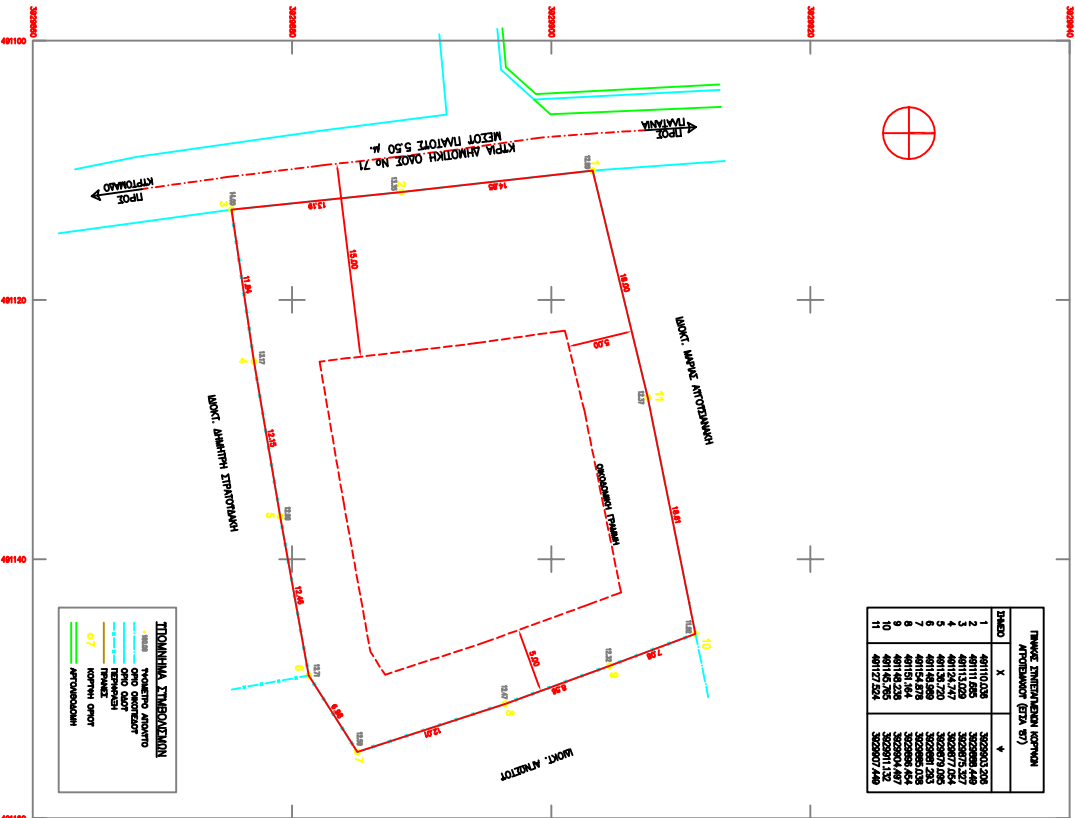

ΑΠΟΤΙΜΑΣΙΑ ΧΑΡΤΗ ΕΣΧΟΛΤΗ ΚΑΙΜΑΚΑΣ 1:10000

**ΠΡΑΓΜΑΤΟΓΡΑΦΙΑ**  
(1:2.5... 9:10:11) = 1163,87 μ

1. ΟΡΙΣΜΟΣ ΤΗΣ ΕΠΙΣΤΑΣΗΣ ΤΗΣ ΚΑΤΑΣΤΑΣΗΣ ΤΗΣ ΓΗΣ  
 2. ΟΡΙΣΜΟΣ ΤΗΣ ΕΠΙΣΤΑΣΗΣ ΤΗΣ ΚΑΤΑΣΤΑΣΗΣ ΤΗΣ ΓΗΣ  
 3. ΟΡΙΣΜΟΣ ΤΗΣ ΕΠΙΣΤΑΣΗΣ ΤΗΣ ΚΑΤΑΣΤΑΣΗΣ ΤΗΣ ΓΗΣ  
 4. ΤΟ ΟΥΝ ΤΟΠΟΓΡΑΦΙΚΟ ΚΑΙ ΤΟΝ ΚΑΤΑΣΤΑΣΗ

**ΟΡΟΣ ΔΙΑΚΡΙΣΤΗΣ**  
 ΕΚΤΟΣ ΟΡΟΣ ΔΙΑΚΡΙΣΤΗΣ (1:2.5... 9:10:11) = 1163,87 μ  
 ΕΚΤΟΣ ΟΡΟΣ ΔΙΑΚΡΙΣΤΗΣ (1:2.5... 9:10:11) = 1163,87 μ  
 ΕΚΤΟΣ ΟΡΟΣ ΔΙΑΚΡΙΣΤΗΣ (1:2.5... 9:10:11) = 1163,87 μ

**ΟΡΟΣ ΔΙΑΚΡΙΣΤΗΣ**  
 ΕΚΤΟΣ ΟΡΟΣ ΔΙΑΚΡΙΣΤΗΣ (1:2.5... 9:10:11) = 1163,87 μ  
 ΕΚΤΟΣ ΟΡΟΣ ΔΙΑΚΡΙΣΤΗΣ (1:2.5... 9:10:11) = 1163,87 μ  
 ΕΚΤΟΣ ΟΡΟΣ ΔΙΑΚΡΙΣΤΗΣ (1:2.5... 9:10:11) = 1163,87 μ

**ΑΝΑΦΟΡΑ ΜΗΧΑΝΙΣΜΟΥ**  
 ΗΜΕΡΑ 12-10-2020  
 ΟΡΟΣ ΔΙΑΚΡΙΣΤΗΣ (1:2.5... 9:10:11) = 1163,87 μ  
 ΟΡΟΣ ΔΙΑΚΡΙΣΤΗΣ (1:2.5... 9:10:11) = 1163,87 μ

**ΑΝΑΦΟΡΑ ΜΗΧΑΝΙΣΜΟΥ**  
 ΗΜΕΡΑ 12-10-2020  
 ΟΡΟΣ ΔΙΑΚΡΙΣΤΗΣ (1:2.5... 9:10:11) = 1163,87 μ  
 ΟΡΟΣ ΔΙΑΚΡΙΣΤΗΣ (1:2.5... 9:10:11) = 1163,87 μ

**ΑΝΑΦΟΡΑ ΜΗΧΑΝΙΣΜΟΥ**  
 ΗΜΕΡΑ 12-10-2020  
 ΟΡΟΣ ΔΙΑΚΡΙΣΤΗΣ (1:2.5... 9:10:11) = 1163,87 μ  
 ΟΡΟΣ ΔΙΑΚΡΙΣΤΗΣ (1:2.5... 9:10:11) = 1163,87 μ

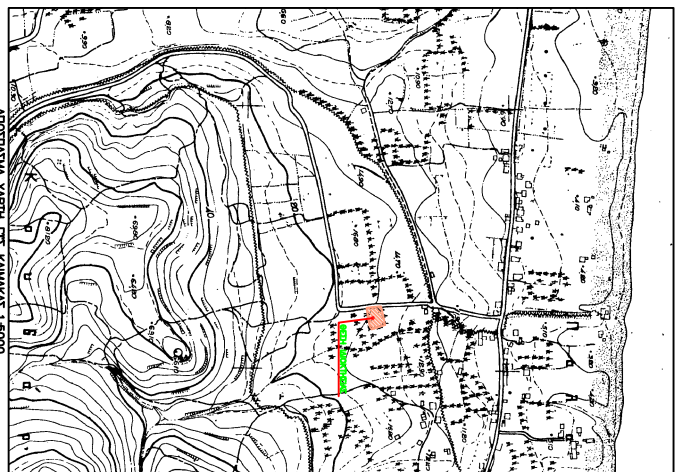

<b>ΕΠΙΧΕΙΡΗΣΗ</b>	ΙΩΑΝΝΗΣ ΤΡΟΥΤΗΣ (ΑΔΑΡΤΕ)
<b>ΕΠΙΧΕΙΡΗΣΗ</b>	(ΔΑΔΑΡΤΕ: ΚΑΠΡΟΝΟΜΟΙ ΜΑΡΙΑΣ ΣΤΑΜΑΤΑΚΗ)
<b>ΕΠΙΧΕΙΡΗΣΗ</b>	ΑΠΟΤΙΜΗΤΗ ΑΠΡΟΤΕΛΑΚΙΟΤ
<b>ΕΠΙΧΕΙΡΗΣΗ</b>	ΕΡΓΟ? ΟΙΚΟΔΟΜΗ ΠΛΑΤΑΝΙΑ ΔΗΜΙΟΥ ΠΛΑΤΑΝΙΑ
<b>ΕΠΙΧΕΙΡΗΣΗ</b>	ΙΔΙΩΤΗ ΑΝΤ. ΚΑΜΠΟΤΡΑΚΗΣ Πολυτελής Μηχανικός?
<b>ΕΠΙΧΕΙΡΗΣΗ</b>	ΘΕΜΑ ΣΧΕΔΙΟΤ ΤΟΠΟΓΡΑΦΙΚΟ ΔΙΑΓΡΑΜΜΑ
<b>ΕΠΙΧΕΙΡΗΣΗ</b>	ΑΡΙΘΜΟΣ ΣΧΕΔΙΟΤ ΚΑΙΜΑΚΑ 1 : 200
<b>ΕΠΙΧΕΙΡΗΣΗ</b>	ΧΡΟΝΟΣ ΜΕΤΕΤΗΣ ΟΚΤΩΒΡΙΟΣ 2016
<b>ΕΠΙΧΕΙΡΗΣΗ</b>	ΕΓΚΡΙΣΕΙΣ ΤΠΟΤΡΑΦΗ - ΣΦΕΡΑΤΑ