

ΑΠΟΣΠΑΣΜΑ Φ.Χ. Γ.Υ.Σ. 6329/1(ΘΕΣΠΙΕΣ)
ΚΛΙΜΑΚΑ 1:5000

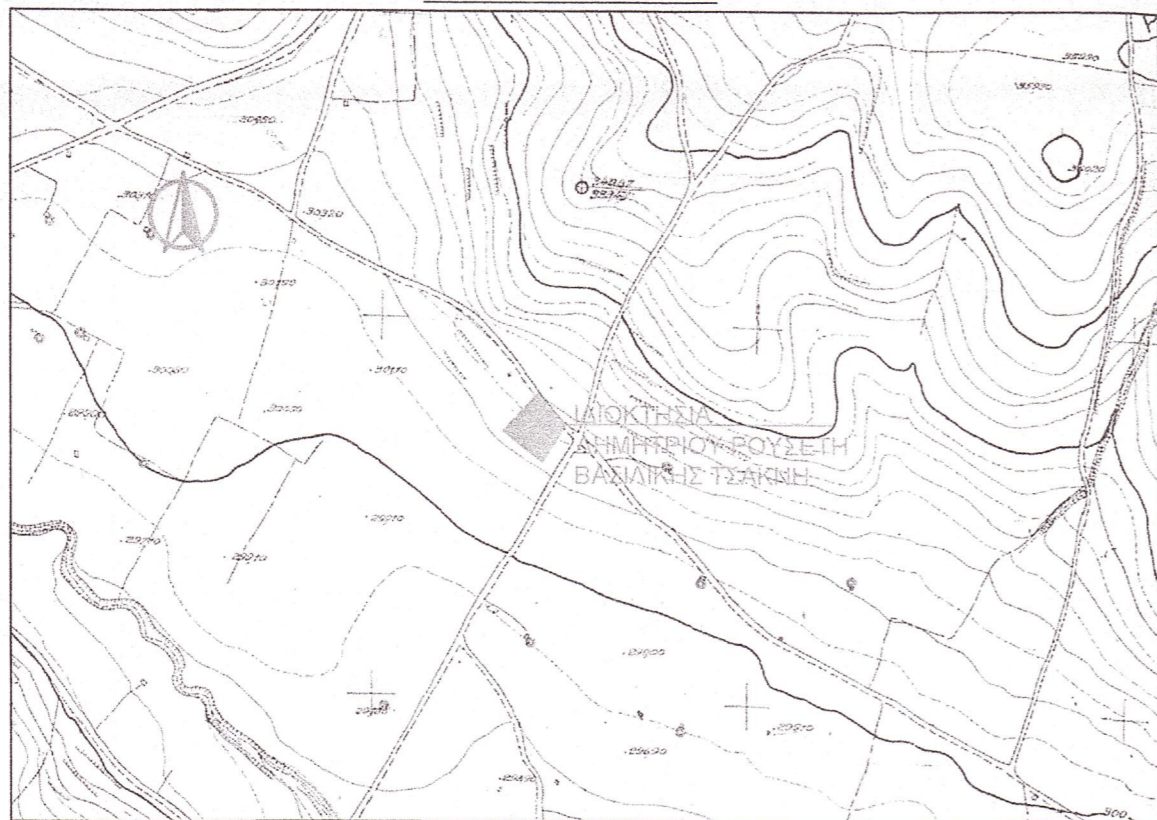

ΑΠΟΣΠΑΣΜΑ Φ.Χ. Γ.Υ.Σ.
ΚΛΙΜΑΚΑ 1:50000

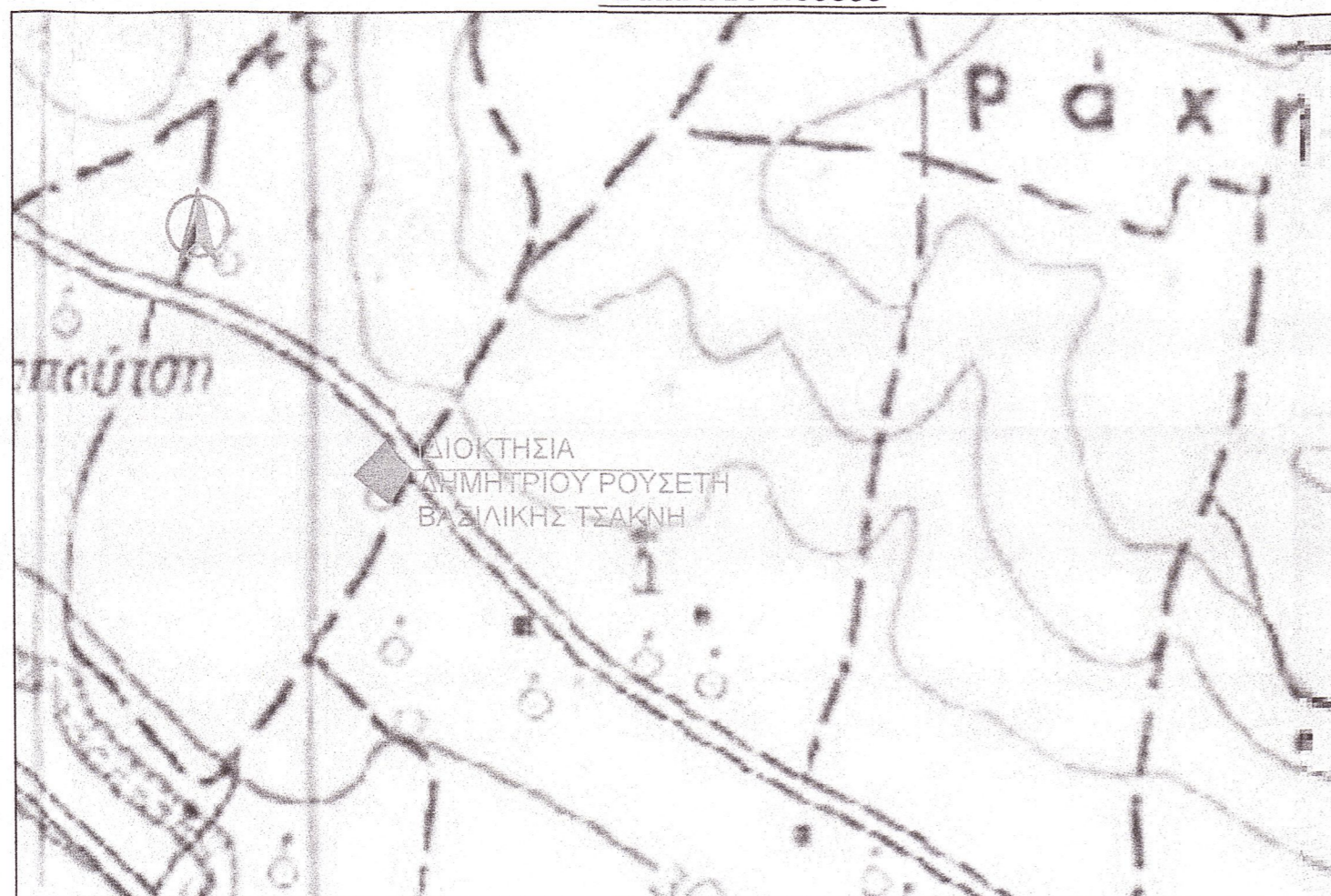

ΠΙΝΑΚΑΣ ΣΥΝΤΟΝ ΚΟΡΥΦΩΝ ΙΔΙΟΚΤΗΣΙΑΣ (ΕΓΣΑ '87)

α/α	X	Y
A	425102.993	4237094.299
B	425115.454	4237076.583
Γ	425118.278	4237072.873
Δ	425121.992	4237068.630
E	425127.230	4237063.690
Z	425138.330	4237054.291
H	425107.317	4237006.153
Θ	425057.348	4237046317

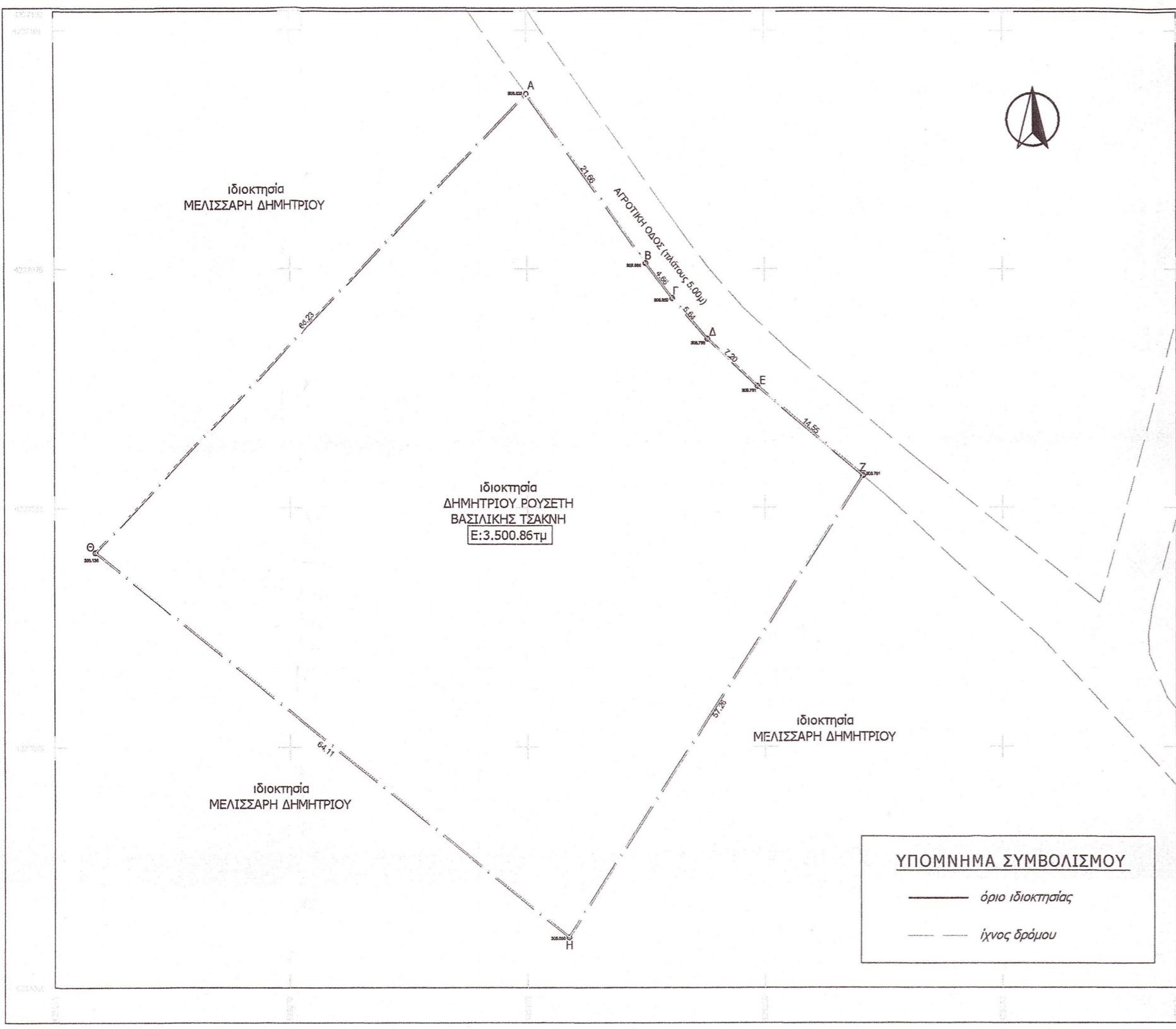

ΔΗΛΩΣΗ ΜΗΧΑΝΙΚΟΥ (Ν. 651 /77)

Δηλώνω σύμφωνα με το νόμο για το γήπεδο με στοιχεία "Α-Β-Γ-Δ-Ε-Ζ-Η-Θ-Α" και εμβαδόν 3500.86τμ που βρίσκεται στη θέση "ΒΑΡΒΑΡΑ" ή "ΔΟΤΣΙΜΙ" της Δημοτικής Ενότητας Θεσπιών του Δήμου Αλιάρτου-Θεσπιών Π.Ε. Βοιωτίας ότι:

- α) είναι μη άρτιο και μη οικοδομήσιμο ως προς το εμβαδόν και τις διαστάσεις σύμφωνα με τις πολεοδομικές διατάξεις που ισχύουν σήμερα,
- β) βρίσκεται εκτός σχεδίου πόλεως, εκτός ορίων οικισμού Θεσπιών,
- γ) βρίσκεται εκτός Γ.Π.Σ., Σ.Χ.Ο.Ο.Α.Π και Ζ.Ο.Ε
- δ) βρίσκεται εκτός περιοχής NATURA

Μοναδικός αριθμός ακινήτου:
Βάσει του ΦΕΚ Α 167/03-11-2017 τμήμα Δ, δηλώνω ότι όλα τα δικαιολογητικά στοιχεία και σχέδια βρίσκονται στη διαθεσή μου και θα υποβληθούν ηλεκτρονικά εντός της προβλεπόμενης προθεσμίας, βάσει του ν.4495/2017. Τα όρια του δείχθηκαν από τους ιδιοκτήτες κι είναι υλοποιημένα ορθά.

Ο ΜΗΧΑΝΙΚΟΣ

ΓΙΑΝΝΗΣ Γ. ΚΥΡΙΚΟΣ
ΔΙΠΛΩΜ. ΑΡΧΙΤΕΚΤΩΝ ΜΗΧΑΝΙΚΟΣ
ΜΕΛΟΣ Τ.Ε.Ε. ΑΡΙΘΜΟΣ ΜΗΤΡΩΟΥ 53939
ΜΕΤΑΜΟΡΦΩΣΗΣ 3 - Τ.Κ. 322 00 ΘΗΒΑ
ΤΗΛ 22620 28932 - FAX: 22620 23215
ΚΙΝ. 6979 005490
Α.Φ.Μ. 044210977 - Δ.Ο.Υ. ΘΗΒΩΝ

Ο κάτωθι υπογεγραμμένος, με ατομική μου ευθύνη και γνωρίζοντας τις κυρώσεις που προβλέπονται από τις διατάξεις του άρθρου 8 του Ν.1599/1986, δηλώνω ότι το γεωτεμάχιο με τα στοιχεία "Α-Β-Γ-...-Μ-Ν-Α-..." της Δημοτικής Ενότητας του Δήμου Π.Ε., δεν εμπίπτει στις δασικές εν γένει εκτάσεις του κυρωμένου χάρτη της περιοχής (ΦΕΚ.../Δ/...)

Ο ΔΗΛΩΝ

ΓΙΑΝΝΗΣ Γ. ΚΥΡΙΚΟΣ
ΔΙΠΛΩΜ. ΑΡΧΙΤΕΚΤΩΝ ΜΗΧΑΝΙΚΟΣ
ΜΕΛΟΣ Τ.Ε.Ε. ΑΡΙΘΜΟΣ ΜΗΤΡΩΟΥ 53939
ΜΕΤΑΜΟΡΦΩΣΗΣ 3 - Τ.Κ. 322 00 ΘΗΒΑ
ΤΗΛ 22620 28932 - FAX: 22620 23215
ΚΙΝ. 6979 005490
Α.Φ.Μ. 044210977 - Δ.Ο.Υ. ΘΗΒΩΝ

ΕΜΒΑΔΟΝ ΓΕΩΤΕΜΑΧΙΟΥ

ΕΑ-Β-Γ-Δ-Ε-Ζ-Η-Θ-Α = 3500.86τμ

ΠΑΡΑΤΗΡΗΣΕΙΣ:

1. Το διάγραμμα είναι ενταγμένο στο κρατικό σύστημα συντεταγμένων ΕΓΣΑ '87
2. Οι διαστάσεις και τα εμβαδά υπολογίστηκαν αναλυτικά από τις συν/νες των κορυφών
3. Η εξάρτηση από το ΕΓΣΑ '87 πραγματοποιήθηκε με σύστημα GPS και κάνοντας χρήση του Τριγωνομετρικού Σημείου της Γ.Υ.Σ.

ΟΡΟΙ ΔΟΜΗΣΗΣ

Αρτιότητα κατά κανόνα: (για πρόσωπο σε κοινόχρηστο δρόμο)

Εμβαδόν = 4000τμ - Πρόσωπο = 25.00μ

(για πρόσωπο σε Διεθνείς, Εθνικές Επαρχιακές, Δημοτικές και Κοινοτικές οδούς ως και σε εγκαταλεημένα τμήματά τους και σε σιδηροδρομικές γραμμές)

Εμβαδόν = 4000τμ - Πρόσωπο = 45.00μ - Βάθος = 50.00μ

Αρτιότητα κατά παρέκκλιση: (χωρίς πρόσωπο σε δρόμο)

Εμβαδόν = 4000τμ (προ 31.12.2003)

(για πρόσωπο σε Διεθνείς, Εθνικές Επαρχιακές, Δημοτικές και Κοινοτικές οδούς ως και σε εγκαταλεημένα τμήματά τους και σε σιδηροδρομικές γραμμές)

Εμβαδόν = 2000τμ - Πρόσωπο = 25.00μ - Βάθος = 40.00μ (προ 17.10.1978)

Εμβαδόν = 1200τμ - Πρόσωπο = 20.00μ - Βάθος = 35.00μ (προ 12.09.1964)

Εμβαδόν = 750τμ - Πρόσωπο = 10.00μ - Βάθος = 15.00μ (προ 12.11.1962)

(εντός της ζώνης πόλεων και οικισμών & προ 24.04.1977)

Εμβαδόν = 2000τμ

(ΟΡΟΙ ΔΟΜΗΣΗΣ ΓΙΑ ΚΑΤΟΙΚΙΑ)

Συντελεστής Δόμησης: (για γεωτεμάχια με εμβαδόν έως 4.000τμ)

σ.δ. = 0,20

Μέγιστη δόμηση = 200τμ

(για γεωτεμάχια με εμβαδόν από 4000τμ έως 8000τμ)

Δόμηση = 200 τμ.+ (Εμβ. Γεωτεμαχίου - 4000) x 0,02

(για γεωτεμάχια με εμβαδόν από 8000τμ και άνω)

Δόμηση = 280 τμ.+ (Εμβ. Γεωτεμαχίου - 8000) x 0,01

Μέγιστη δόμηση = 400τμ

Ύψος κτίσματος: 7,50μ (δύο όροφοι)

Κάλυψη: 10%

ΑΠΟΣΠΑΣΜΑ ΑΠΟ ΚΤΗΜΑΤΟΛΟΓΙΟ

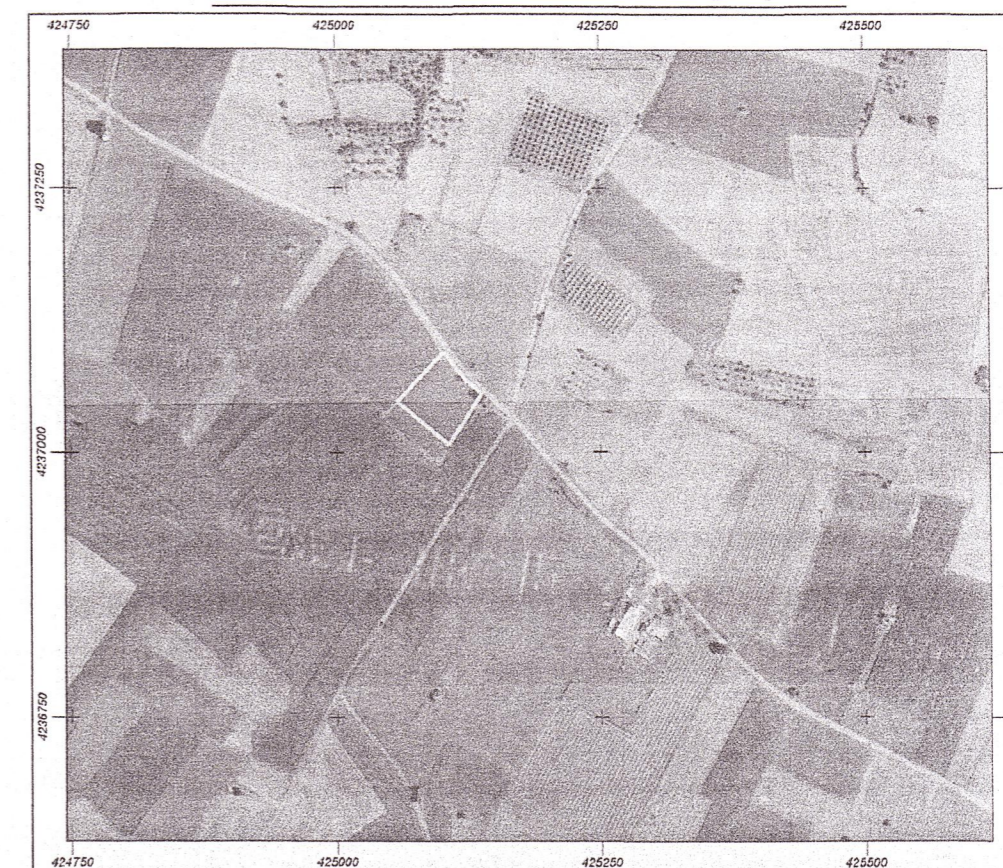

ΤΕΧΝΙΚΟ ΓΡΑΦΕΙΟ
ΜΕΛΕΤΩΝ & ΚΑΤΑΣΚΕΥΩΝ

ΓΙΑΝΝΗΣ Γ. ΚΥΡΙΚΟΣ Αρχιτέκτων Μηχ/κός
ΧΡΙΣΤΙΑΝΝΑ Θ. ΜΑΝΙΑΤΟΠΟΥΛΟΥ Πολιτικός Μηχ/κός

Μεταμορφώσεως 3 τ.κ. 32200 Θήβα - τηλ. 22620 28932, fax 22620 23215

ΕΡΓΟΔΟΤΗΣ:

ΔΗΜΗΤΡΙΟΣ ΡΟΥΣΕΤΗΣ
ΒΑΣΙΛΙΚΗ ΤΣΑΚΝΗ

ΕΡΓΟ:

ΑΠΟΤΥΠΩΣΗ ΙΔΙΟΚΤΗΣΙΑΣ

ΘΕΣΗ:

"ΒΑΡΒΑΡΑ" ή "ΔΟΤΣΙΜΙ"
Δ.Ε. ΘΕΣΠΙΩΝ
ΔΗΜΟΥ ΑΛΙΑΡΤΟΥ-ΘΕΣΠΙΩΝ

ΘΕΜΑ ΣΧΕΔΙΟΥ

ΑΡΙΘΜΟΣ ΣΧΕΔΙΟΥ

ΤΟΠΟΓΡΑΦΙΚΟ ΔΙΑΓΡΑΜΜΑ

ΤΔ

ΚΛΙΜΑΚΑ: 1:500

ΣΕΠΤΕΜΒΡΙΟΣ 2020

ΥΠΟΓΡΑΦΗ - ΣΦΡΑΓΙΔΑ ΜΗΧΑΝΙΚΟΥ

ΘΕΩΡΗΣΗ

ΓΙΑΝΝΗΣ Γ. ΚΥΡΙΚΟΣ
ΔΙΠΛΩΜ. ΑΡΧΙΤΕΚΤΩΝ ΜΗΧΑΝΙΚΟΣ
ΜΕΛΟΣ Τ.Ε.Ε. ΑΡΙΘΜΟΣ ΜΗΤΡΩΟΥ 53939
ΜΕΤΑΜΟΡΦΩΣΗΣ 3 - Τ.Κ. 322 00 ΘΗΒΑ
ΤΗΛ 22620 28932 - FAX: 22620 23215
ΚΙΝ.: 6979 005490
Α.Φ.Μ. 044210977 - Δ.Ο.Υ. ΘΗΒΩΝ

Θεωρήθηκε και προσφάτται:
εγγραφή με αριθμ. 161273.....
Ο Δασάρχης
18-9-2020
Θηβα
ΣΑΒΒΑΣ ΚΑΤΣΙΑΝΗΣ
ΔΑΣΟΛΟΓΟΣ