

ΘΕΣΗ ΙΔΙΟΚΤΗΣΙΑΣ
ΑΠΟΣΠΑΣΜΑ ΧΑΡΤΟΥ Γ.Υ.Σ. 1:5000
ΑΡΙΘΜΟΣ ΧΑΡΤΗΣ: 45682

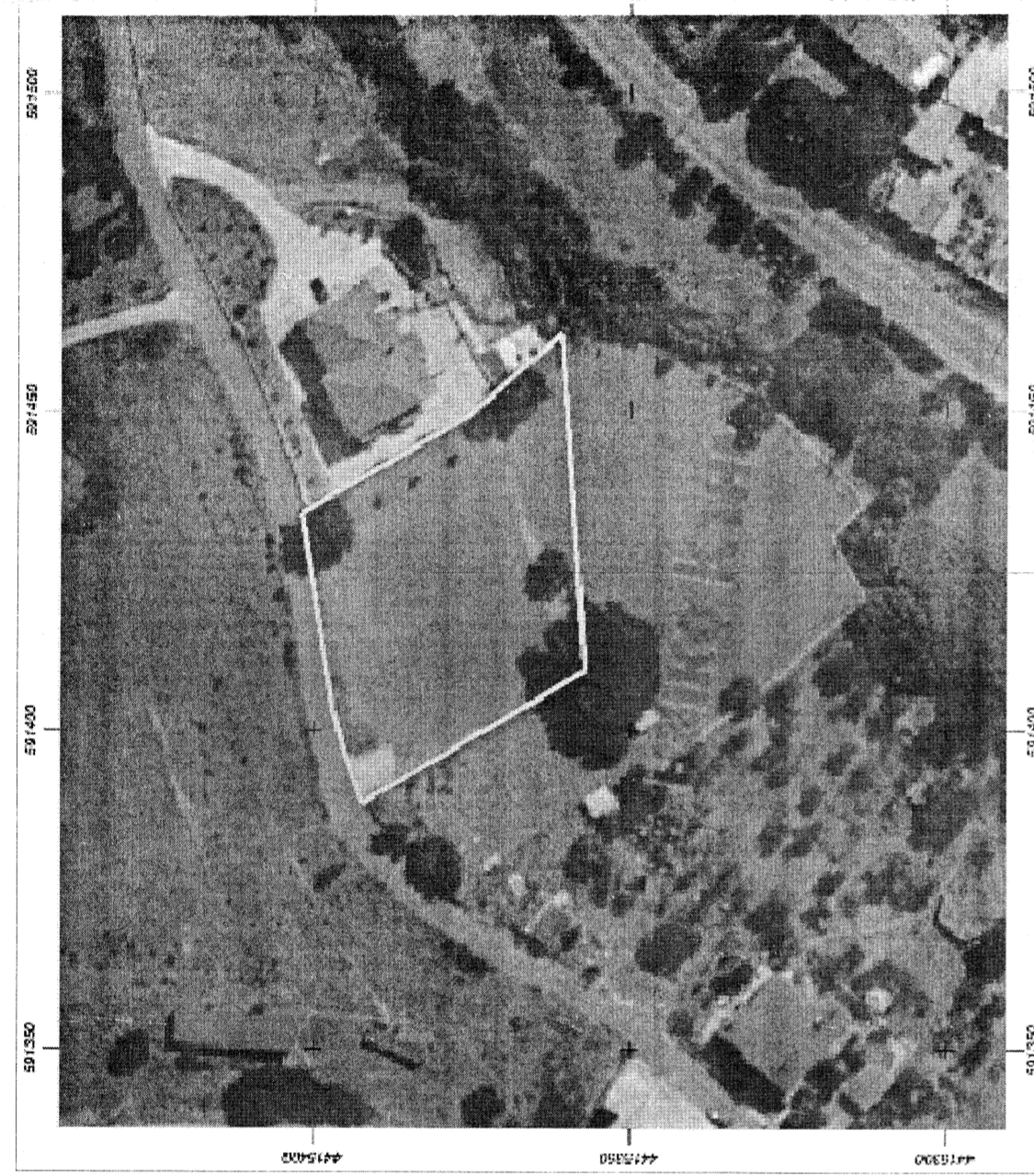

ΘΕΣΗ ΙΔΙΟΚΤΗΣΙΑΣ

Ε(Α.Β.Γ.Δ.Ε.Ζ.Κ.Ι.Α) = 2.016,65m²
Η ΕΜΒΑΔΟΜΕΤΡΗΣΗ ΕΓΙΝΕ ΜΕ ΤΟΝ ΤΥΠΟ ΤΟΥ GAUSS
Η ΑΠΟΤΥΠΩΣΗ ΕΓΙΝΕ ΣΕ ΠΡΟΒΟΛΗ ΕΓΣΑ-87 ΕΛΛΗΝΟΕΙΔΕΣ GRS-80

ΣΗΜΕΙΟ	X	Y	ΜΗΚΟΣ
A	591388.527	4415392.341	8,23
B	591396.280	4415395,108	7,08
Γ	591403,158	4415396,849	31,88
Δ	591434,255	4415401,984	30,30
Ε	591449,143	4415375,592	19,82
Z	591462,059	4415380,820	52,74
K	591409,487	4415357,104	1,00
I	591408,975	4415357,964	40,00
A	591388,527	4415392,341	

ΕΜΒΑΔΟΝ ΓΗΠΕΔΟΥ (Α.Β.Γ.Δ.Ε.Ζ.Κ.Ι.Α) E=2.016,65m ²
ΣΤΟΙΧΕΙΑ ΔΟΜΗΣΗΣ
Π.Δ. 24/31-5-85 (ΦΕΚ 270 Δ')
ΑΡΤΟΤΗΣ: 4.000 τ.μ.
ΑΡΤΟ ΚΑΤΑ ΠΑΡΕΚΚΛΙΣΗ ΩΣ ΕΝΤΟΣ ΖΩΝΗΣ ΟΙΚΙΣΜΟΥ ΚΑΙ Ε>2.000τ.μ.
ΕΠΙΤΡΕΠΟΜΕΝΗ ΚΑΛΥΨΗ : 200,00τ.μ.
ΕΠΙΤΡΕΠΟΜΕΝΗ ΔΟΜΗΣΗ: 200,00τ.μ.
ΕΠΙΤΡΕΠΟΜΕΝΟ ΗΜΙΥΠΟΒΡΙΟ ΧΩΡΟΙ :20%
ΕΠΙΤΡΕΠΟΜΕΝΟΙ ΕΞΩΣΤΕΣ + ΗΓΧ.:40%
ΕΠΙΤΡΕΠΟΜΕΝΗ ΚΑΤ'ΟΙΚΟΝ ΕΚΜΕΤΑΛΛΕΥΣΗ Σ.Δ.Χ5
ΜΕΓΙΣΤΟΣ ΑΡΙΘΜΟΣ ΕΠΙΤΡΕΠΟΜΕΝΩΝ ΟΡΟΦΩΝ 2
ΜΕΓΙΣΤΟ ΕΠΙΤΡΕΠΟΜΕΝΟ ΥΨΟΣ 7,50m (ΔΙΟΡΘΩΦ) 4,00m (ΣΟΓΕΙΑ)
ΜΕΓΙΣΤΟ ΕΠΙΤΡΕΠΟΜΕΝΟ ΥΨΟΣ ΣΤΕΓΗΣ 1,20m.
ΠΛΑΤΕΣ ΔΙΟΣΤΑΣΕΙΣ > 5,00μ.
ΔΗΛΩΣΗ ΙΔΙΟΚΤΗΣΙΩΝ
Ο παρακάτω υπογεγραμμένος ΠΑΝΤΕΛΗΣ ΦΥΛΛΑΔΙΤΗΣ Ιδιοκτήτης του γιγτεδου που φαίνεται στο διαγραμμα αυτο με τα στοιχεία (Α.Β.Γ.Δ.Ε.Ζ.Κ.Ι.Α) και εμβαδου 2.016,65m ² που βρίσκεται στην Κτηρ. Περ. Μύρινας του Δήμου Λήμνου, δη: α) είναι άρτιο και οικοδομήσιμο κατά παρέκκλιση ως προς το εμβαδόν και τις διαστάσεις σύμφωνα με τις πολεοδομικές διατάξεις που ισχύουν σήμερα, β) βρίσκεται ενός ζώδης οικόπεδο Μύρινας και εκτός Ζ.Ο.Ε. γ) δεν εμπίπτει στις διατάξεις του νόμου 1337/83 περί απαγορεύσε γη και χρήση, δ) ενός αυτού δε διέρχονται ενάερες γραμμές μεταφοράς υπήλυς τάσης της Δ.Ε.Η. ή analogous φυσικού αερίου, ε) ενός αυτού δε διέρχεται ρέμα.
ΥΠΕΥΘΥΝΗ ΔΗΛΩΣΗ ΜΗΧΑΝΙΚΟΥ (N 651/77)
Δηλώνω υπεύθυνα, σύμφωνα με το Ν.Δ. 651/1977 για το γίγτεδο με τα στοιχεία (Α.Β.Γ.Δ.Ε.Ζ.Κ.Ι.Α) και εμβαδου 2.016,65m ² , που βρίσκεται στην Κτηρ. Περ. Μύρινας του Δήμου Λήμνου, δη: α) είναι άρτιο και οικοδομήσιμο κατά παρέκκλιση ως προς το εμβαδόν και τις διαστάσεις σύμφωνα με τις πολεοδομικές διατάξεις που ισχύουν σήμερα, β) βρίσκεται ενός ζώδης οικόπεδο Μύρινας και εκτός Ζ.Ο.Ε. γ) δεν εμπίπτει στις διατάξεις του νόμου 1337/83 περί απαγορεύσε γη και χρήση, δ) ενός αυτού δε διέρχονται ενάερες γραμμές μεταφοράς υπήλυς τάσης της Δ.Ε.Η. ή analogous φυσικού αερίου, ε) ενός αυτού δε διέρχεται ρέμα.
Ο ΜΗΧΑΝΙΚΟΣ ΧΑΡ/ΜΠΟΣ Π. ΠΑΝΤΕΛΑΡΟΥΔΗΣ ΔΙΠΛΩΜΑΤΟΥΧΟΣ ΠΟΛΙΤΙΚΟΣ ΜΗΧΑΝΙΚΟΣ UNIVERSITY OF EAST LONDON ΜΕΛΟΣ ΤΕΕ ΑΡΙΘΜ. ΜΗΤΡΙΚΙΟΥ 95673 ΜΥΡΙΝΑ ΛΗΜΝΟΥ ΤΗΛ. 22540 22641 Α.Φ.Μ. 086463956 Δ.Ο.Υ ΛΗΜΝΟΥ

ΚΟΡΥΦΗ	X	Y
Δ1	591388.00	4415288.32
Δ2	591389.05	4415285.21
Δ3	591392.52	4415272.78
Δ4	591403.29	4415288.22
Δ5	591412.99	4415286.68
Δ6	591428.18	4415311.12
K1	591436.50	4415306.25
Δ7	591446.32	4415314.86
Δ8	591460.76	4415332.88
Δ9	591468.20	4415352.69
Δ10	591481.27	4415362.57
Δ11	591499.09	4415383.91
Δ12	591515.71	4415402.27
K2	591533.26	4415418.85
ΤΕΧΝΙΚΟ ΟΜΒΡΙΔΙΟΝ		4415432.80

ΠΙΝΑΚΑΣ ΣΥΝΤΕΤΑΓΜΕΝΩΝ ΚΟΡΥΦΩΝ
ΔΕΞΙΑΣ ΟΡΙΟΓΡΑΜΜΗΣ ΥΔΑΤΟΡΕΜΑΤΟΣ

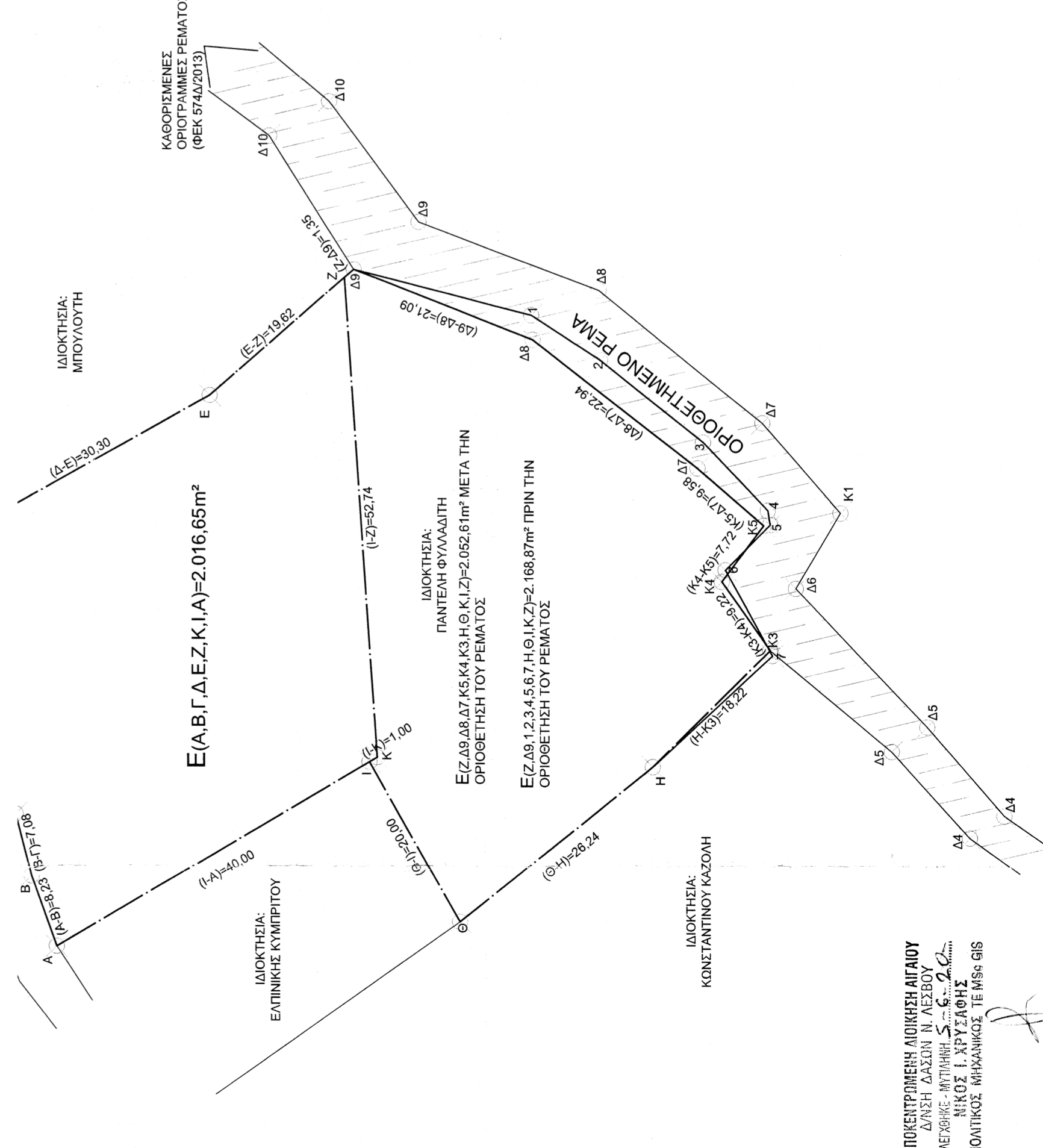

E(Α.Β.Γ.Δ.Ε.Ζ.Κ.Ι.Α)=2.016,65m²

ΙΔΙΟΚΤΗΣΙΑ:
ΕΛΠΙΝΙΚΗΣ ΚΥΜΠΡΙΤΟΥ

ΙΔΙΟΚΤΗΣΙΑ:
ΠΑΝΤΕΛΗΣ ΦΥΛΛΑΔΙΤΗΣ

ΙΔΙΟΚΤΗΣΙΑ:
ΚΟΝΣΤΑΝΤΙΝΟΥ ΚΑΖΟΝΗ

ΑΠΟΚΕΝΤΡΩΜΕΝΗ ΔΟΜΗΣΗ ΑΓΙΟΥ ΔΑΥΕΔ ΟΛΥΜΠΟΥ Ν. ΛΕΣΒΟΥ
ΒΕΡΩΝΗ: ΜΥΡΙΝΑ Σ.Ε.-22540 22641
ΜΗΤΡΙΚΟ: ΠΑΡΤΙΔΟΝΗΣ
ΠΟΛΙΤΙΚΟΣ ΜΗΧΑΝΙΚΟΣ ΤΕ ΠHS-6IS

ΧΑΡ/ΜΠΟΣ Π. ΠΑΝΤΕΛΑΡΟΥΔΗΣ
 ΔΙΠΛΩΜΑΤΟΥΧΟΣ ΠΟΛΙΤΙΚΟΣ ΜΗΧΑΝΙΚΟΣ
 UNIVERSITY OF EAST LONDON
 ΜΕΛΟΣ ΤΕΕ ΑΡΙΘΜ. ΜΗΤΡΙΚΙΟΥ 95673
 ΜΥΡΙΝΑ ΛΗΜΝΟΥ ΤΗΛ. 22540 22641
 Α.Φ.Μ. 086463956 Δ.Ο.Υ ΛΗΜΝΟΥ

ΙΔΙΟΚΤΗΣΙΑ: ΠΑΝΤΕΛΗ ΦΥΛΛΑΔΙΤΗ
ΕΡΓΟ: ΑΠΟΤΥΠΩΣΗ ΙΔΙΟΚΤΗΣΙΑΣ
 Ε=2.016,65m²
ΘΕΣΗ: " ΠΑΛΙΟΜΥΛΟΣ " ΚΤΗΜ. ΠΕΡΙΦ. ΜΥΡΙΝΑΣ
 ΔΗΜΟΣ ΛΗΜΝΟΥ
ΜΕΛΕΤΗΤΗΣ: ΧΑΡΑΛΑΜΠΟΣ Π. ΠΑΝΤΕΛΑΡΟΥΔΗΣ
ΘΕΜΑ ΣΧΕΔΙΟΥ: ΑΡΙΘΜΟΣ ΣΧΕΔΙΟΥ
 ΤΟΠΟΓΡΑΦΙΚΟ ΔΙΑΓΡΑΜΜΑ 1
ΧΡΟΝΟΣ ΜΕΛΕΤΗΣ: ΙΑΝΟΥΑΡΙΟΣ 2020
ΚΛΙΜΑΚΑ 1:500

ΥΠΟΓΡΑΦΗ
ΣΦΡΑΓΙΔΑ