

ΕΜΒΑΔΟΝ ΓΗΠΕΔΟΥ (Ζ,Δ9,Δ8,Δ7,Κ5,Κ4,Κ3,Η,Θ,Ι,Κ,Ζ)
E=2.052,61m²

ΣΤΟΙΧΕΙΑ ΔΟΜΗΣΗΣ

Π.Δ. 24/31-5-85 (ΦΕΚ 270 Δ')
ΑΡΤΙΟΤΗΤΗΣ: 4.000 τ.μ.
ΑΡΤΙΟ ΚΑΤΑ ΠΑΡΕΚΚΛΙΣΗ ΩΣ ΕΝΤΟΣ ΖΩΝΗΣ ΟΙΚΙΣΜΟΥ
ΚΑΙ Ε=2.000τ.μ.
ΕΠΙΤΡΕΠΟΜΕΝΗ ΚΑΛΥΨΗ : 200,00τ.μ.
ΕΠΙΤΡΕΠΟΜΕΝΗ ΔΟΜΗΣΗ: 200,00τ.μ.
ΕΠΙΤΡΕΠΟΜΕΝΟΙ ΗΜΙΥΠΟΘΡΟΙ ΧΩΡΟΙ : 20%
ΕΠΙΤΡΕΠΟΜΕΝΟΙ ΕΞΩΣΤΕΙΣ + Η/Χ: 40%
ΕΠΙΤΡΕΠΟΜΕΝΗ ΚΑΤ' ΟΥΚΟΝ ΕΚΜΕΤΑΛΛΕΥΣΗ Σ.Δ.Χ5

ΜΕΓΙΣΤΟΣ ΑΡΙΘΜΟΣ ΕΠΙΤΡΕΠΟΜΕΝΩΝ ΟΡΟΦΩΝ 2
ΜΕΓΙΣΤΟ ΕΠΙΤΡΕΠΟΜΕΝΟ ΥΨΟΣ 7,50μ. (ΔΩΡΟΦΑ) 4,00μ. (ΙΣΟΓΕΙΑ)
ΜΕΓΙΣΤΟ ΕΠΙΤΡΕΠΟΜΕΝΟ ΥΨΟΣ ΣΤΕΓΗΣ 1,20μ.
ΠΛΑΤΕΣ ΑΠΟΣΤΑΣΕΙΣ > 5,00μ.

ΔΗΛΩΣΗ ΙΔΙΟΚΤΗΤΩΝ

Ο παρακάτω υπογεγραμμένος ΠΑΝΤΕΛΗΣ ΦΥΛΛΑΔΗΤΗΣ ιδιοκτήτης του γηπέδου που φαίνεται στο διάγραμμα αυτό με τα στοιχεία (Ζ,Δ9,Δ8,Δ7,Κ5,Κ4,Κ3,Η,Θ,Ι,Κ,Ζ) και εμβαδό 2.052,61m², που βρίσκεται στην κτην. Περ. Μύρινας του Δήμου Λήμνου, ότι:
α) τα όρια του παραπάνω γηπέδου υπεδείχθησαν από εμένα και β) ευλόγησα για την ακρίβεια των όριων ορίων του γηπέδου και για την ύπαρξη και την απία του δικαιώματός μου να ζητήσω την έκδοση της άδειας δόμησης.
Ο Φηλιανός
Παντελής Φυλλάδης

ΥΠΕΥΘΥΝΗ ΔΗΛΩΣΗ ΜΗΧΑΝΙΚΟΥ (N.651/177)

Δηλώνω υπεύθυνα, σύμφωνα με το Ν.Δ. 651/1977 για το γηπέδο με τα στοιχεία (Ζ,Δ9,Δ8,Δ7,Κ5,Κ4,Κ3,Η,Θ,Ι,Κ,Ζ) και εμβαδό 2.052,61m², που βρίσκεται στην κτην. Περ. Μύρινας του Δήμου Λήμνου, ότι:
α) είναι άρτιο και οικοδομήσιμο κατά παρέκκλιση ως προς το εμβαδό και τις διαστάσεις σύμφωνα με τις πολεοδομικές διατάξεις που ισχύουν σήμερα,
β) βρίσκεται εντός ζώνης οικισμού Μύρινας και εκτός Ζ.Ο.Ε.,
γ) δεν επιπτεται στις διατάξεις του άρθρου 1337/83 περί εισαφών σε γη και χρήση,
δ) εις αυτού δε διέρχονται τυχόν μεταφορές υπηρέτης τούτης της Δ.Ε.Η. ή αγνώστου φυσικού αερίου,
ε) εντός αυτού δε διέρχεται ρέμα.

Ο ΜΗΧΑΝΙΚΟΣ

ΧΑΡ/ΜΠΟΣ Π. ΠΑΝΤΕΛΑΡΟΥΔΗΣ
ΔΙΠΛΩΜΑΤΟΥΧΟΣ ΠΟΛΙΤΙΚΟΣ ΜΗΧΑΝΙΚΟΣ
UNIVERSITY OF EAST LONDON
MEMOS TEE APOMH KATHYPOY 99618
MYRINA LHMNOSY THA. 22540 22841
Α.Φ.Μ. 056483356 Δ.Ο.Υ ΛΗΜΝΟΥ

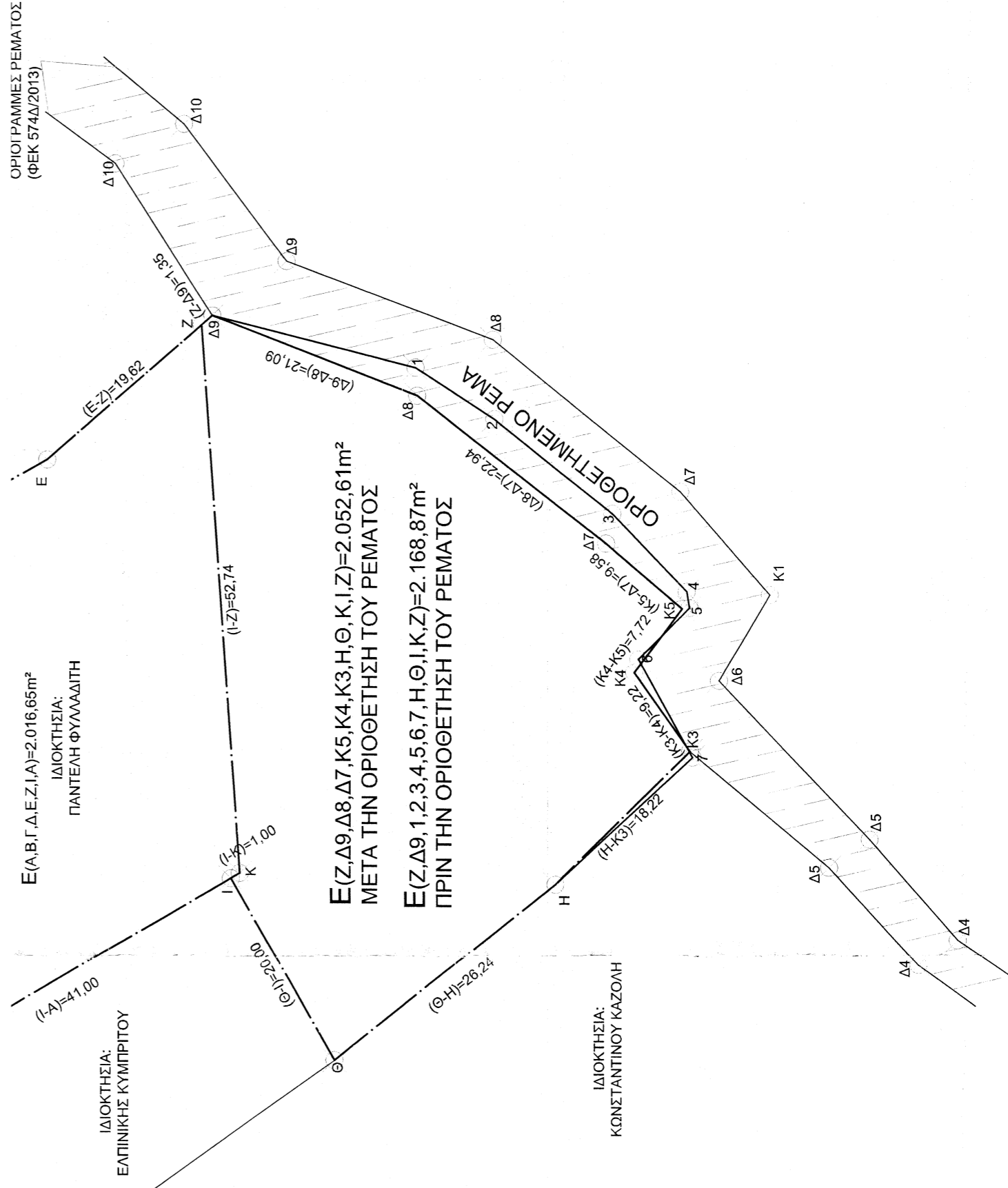
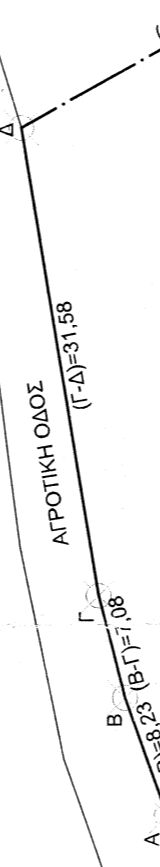

ΚΑΘΟΡΙΣΜΕΝΟΣ ΟΡΟΓΡΑΜΜΕΣ ΡΕΜΑΤΟΣ (ΦΕΚ 57/Δ0/2013)

ΑΠΟΚΤΗΘΕΝΤΗΣ ΔΙΟΙΚΗΣΗ ΔΙΟΙΚΗΣΗ ΔΑΔΜΗ Ν. ΛΕΣΒΟΥ
ΕΒΕΒΩΣΗ - ΑΠΟΦΑΣΗ Σ. 6 - 2 - 0...
ΝΙΚΟΣ Ι. ΧΡΥΣΑΦΗΣ
ΠΟΛΙΤΙΚΟΣ ΜΗΧΑΝΙΚΟΣ ΓΕ.Μ.Σ. GIS

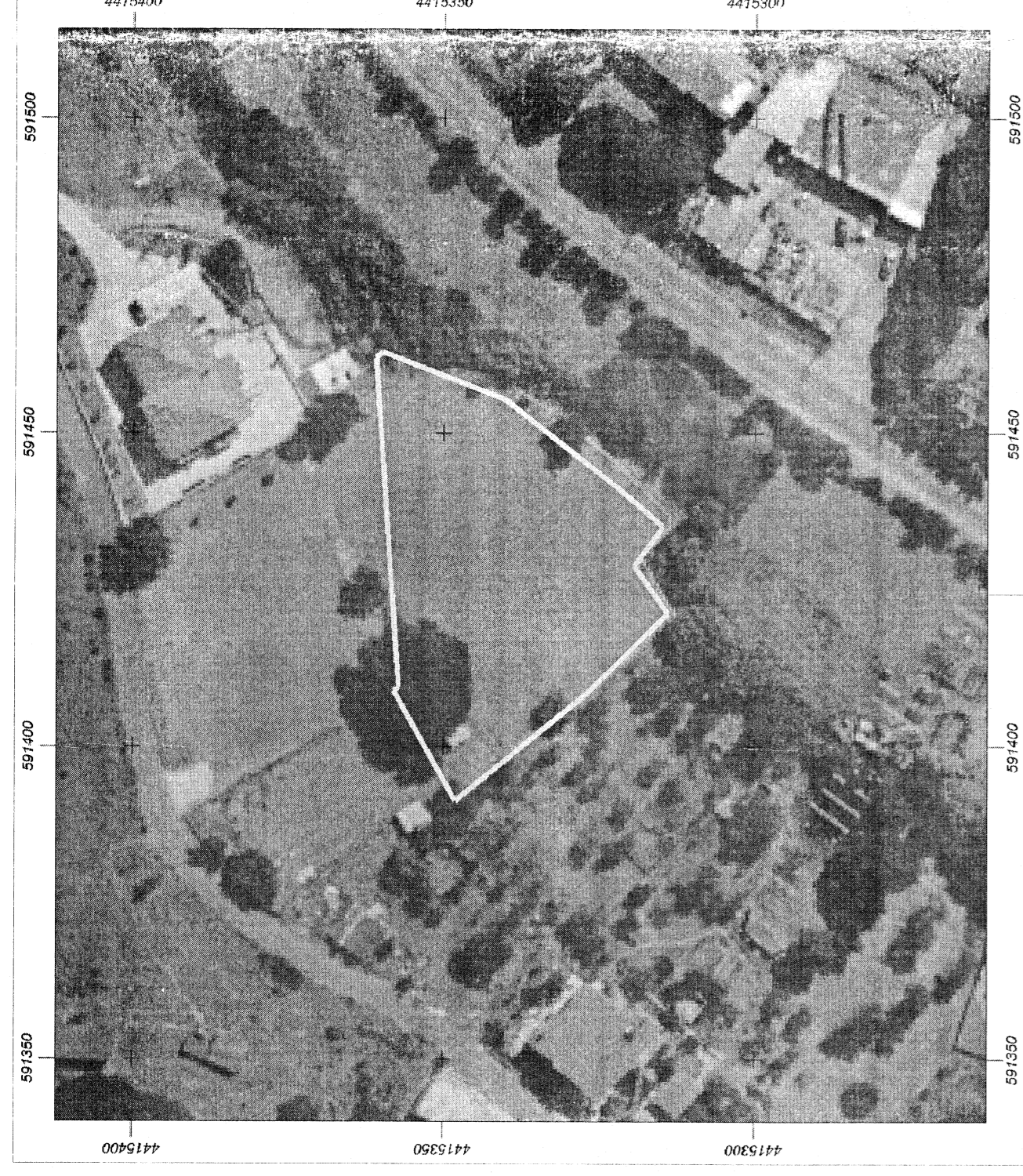

ΘΕΣΗ ΙΔΙΟΚΤΗΣΙΑΣ

Ε(Ζ,Δ9,Δ8,Δ7,Κ5,Κ4,Κ3,Η,Θ,Ι,Κ,Ζ) = 2.052,61m²
Η ΕΜΒΑΔΟΜΕΤΡΗΣΗ ΕΓΙΝΕ ΜΕ ΤΟΝ ΤΥΠΟ ΤΟΥ GAUSS
Η ΑΠΟΤΥΠΩΣΗ ΕΓΙΝΕ ΣΕ ΠΡΟΒΟΛΗ ΕΓΣΑ-87 ΕΜΕΙΩΦΕΙΔΕΣ GRS-80

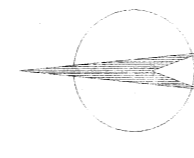

ΘΕΣΗ ΙΔΙΟΚΤΗΣΙΑΣ
ΑΠΟΣΠΑΣΜΑ ΧΑΡΤΟΥ Γ.Υ.Σ. 1:5000
ΑΡΙΘΜΟΣ ΧΑΡΤΗ: 45682

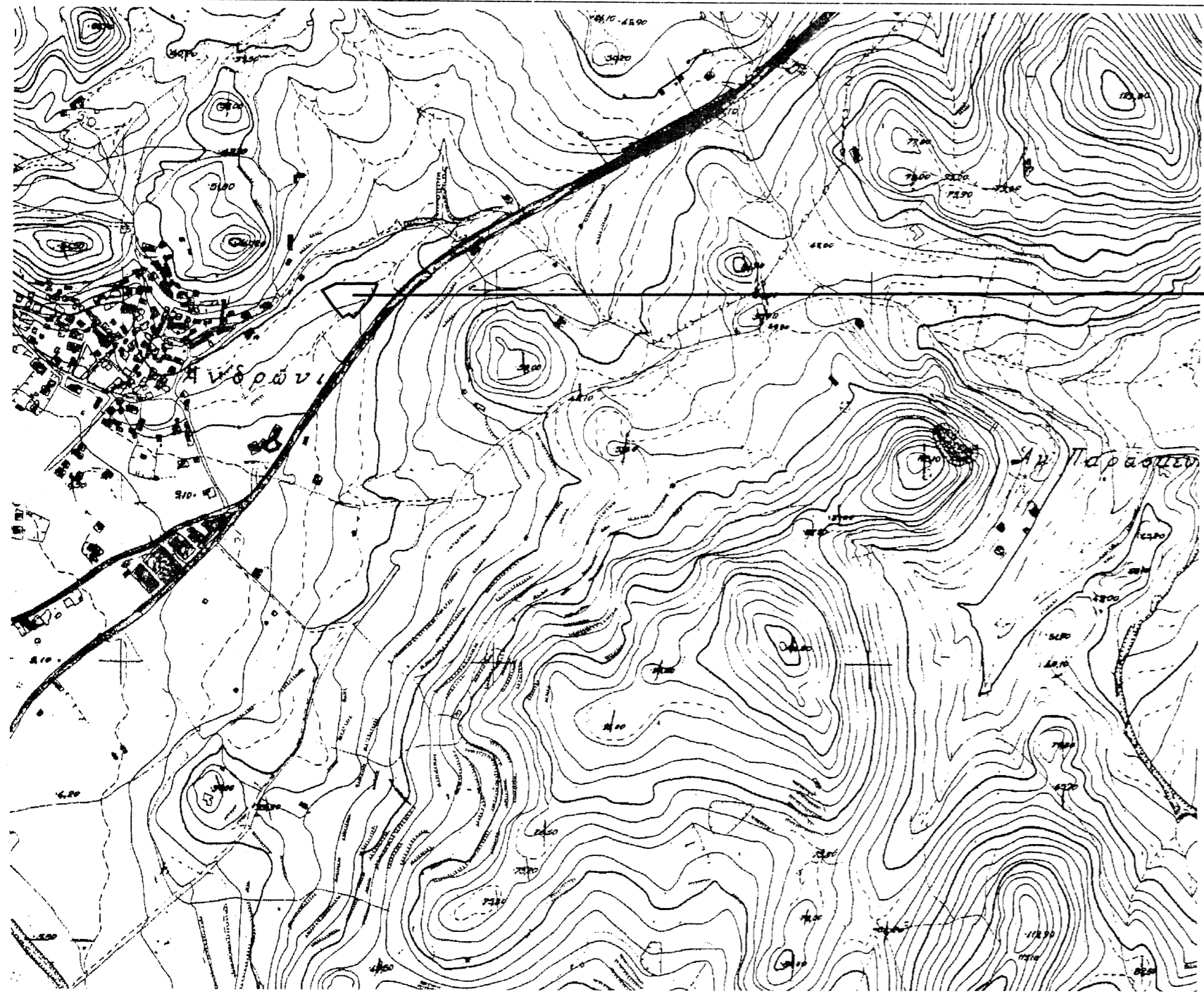

ΠΙΝΑΚΑΣ ΣΥΝΤΕΤΑΓΜΕΝΩΝ ΚΟΡΥΦΩΝ

ΚΟΡΥΦΗ	X	Y
Δ3	591305,84	4415276,83
Δ4	591400,83	4415281,99
Δ5	591410,27	4415300,57
Κ3	591421,40	4415313,91
Κ4	591425,92	4415319,25
Κ5	591435,13	4415314,67
Δ7	591441,34	4415321,97
Δ8	591455,37	4415340,12
Δ9	591462,95	4415359,90
Δ10	591477,46	4415369,13
Δ11	591493,71	4415391,23
Δ12	591508,95	4415406,31
ΤΕΧΝΙΚΟ ΟΜΒΡΙΟΝ	591543,03	4415434,05

ΠΙΝΑΚΑΣ ΣΥΝΤΕΤΑΓΜΕΝΩΝ ΚΟΡΥΦΩΝ ΔΕΞΙΑΣ ΟΡΙΟΓΡΑΜΜΗΣ ΥΔΑΤΟΡΕΜΑΤΟΣ

ΚΟΡΥΦΗ	X	Y
Δ1	591386,00	4415258,32
Δ2	591389,05	4415265,21
Δ3	591392,52	4415272,78
Δ4	591403,29	4415288,22
Δ5	591412,99	4415296,68
Δ6	591428,18	4415311,12
Κ1	591436,50	4415306,25
Δ7	591446,32	4415314,86
Δ8	591460,76	4415332,88
Δ9	591468,20	4415352,69
Δ10	591481,27	4415362,57
Δ11	591489,09	4415363,91
Δ12	591515,71	4415402,27
Κ2	591533,26	4415418,65
ΤΕΧΝΙΚΟ ΟΜΒΡΙΟΝ	591546,08	4415432,90

4.2.17/23-09-2020

23-09-2020

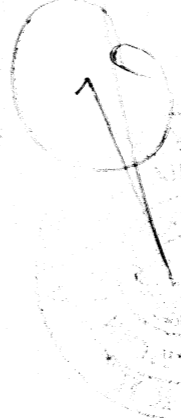

ΙΔΙΟΚΤΗΣΙΑ: ΠΑΝΤΕΛΗ ΦΥΛΛΑΔΗΤΗ

ΕΡΓΟ: ΑΠΟΤΥΠΩΣΗ ΙΔΙΟΚΤΗΣΙΑΣ
E=2.052,61m²

ΘΕΣΗ: " ΠΑΛΙΟΜΥΛΟΣ " ΚΤΗΜ. ΠΕΡΙΦ. ΜΥΡΙΝΑΣ
ΔΗΜΟΣ ΛΗΜΝΟΥ

ΜΕΛΕΤΗΤΗΣ: ΧΑΡΑΛΑΜΠΟΣ Π. ΠΑΝΤΕΛΑΡΟΥΔΗΣ
ΔΙΠΛΩΜΑΤΟΥΧΟΣ ΠΟΛΙΤΙΚΟΣ ΜΗΧΑΝΙΚΟΣ

ΘΕΜΑ ΣΧΕΔΙΟΥ: ΑΡΙΘΜΟΣ ΣΧΕΔΙΟΥ

ΤΟΠΟΓΡΑΦΙΚΟ ΔΙΑΓΡΑΜΜΑ 1

ΧΡΟΝΟΣ ΜΕΛΕΤΗΣ: ΙΑΝΟΥΑΡΙΟΣ 2020 ΚΛΙΜΑΚΑ 1:500

ΥΠΟΓΡΑΦΗ

ΣΦΡΑΓΙΔΑ

ΧΑΡ/ΜΠΟΣ Π. ΠΑΝΤΕΛΑΡΟΥΔΗΣ
ΔΙΠΛΩΜΑΤΟΥΧΟΣ ΠΟΛΙΤΙΚΟΣ ΜΗΧΑΝΙΚΟΣ
UNIVERSITY OF EAST LONDON
MEMOS TEE APOMH KATHYPOY 99618
MYRINA LHMNOSY THA. 22540 22841
Α.Φ.Μ. 056483356 Δ.Ο.Υ ΛΗΜΝΟΥ