

**ΥΠΟΜΝΗΜΑ**

**Α) ΣΥΝΤΕΤΑΓΜΕΝΟΙ ΟΡΙΩΝ ΑΓΡΟΤΕΜΑΧΙΟΥ**

ΠΕΡΙΓΡΑΦΗ	X	Y
ΕΠΙΜΕΤΡΟΥ		
ΑΓΡΟΤΕΜΑΧΙΟ Α.Β.Γ.Δ.Ε.Ζ.Η.Θ.Ι.Κ.Λ.Μ.Ν.Ξ.Α.		
Α	372298.8330	4281724.9250
Β	372284.4840	4281742.4280
Γ	372275.4490	4281758.3420
Δ	372244.2250	4281776.8940
Ε	372259.4120	4281789.8570
Ζ	372198.4140	4281810.9770
Η	372188.7470	4281784.0110
Θ	372184.4380	4281743.7470
Ι	372191.5710	4281734.3610
Κ	372201.9730	4281710.6110
Λ	372203.3070	4281487.4810
Μ	372204.3770	4281475.5770
Ν	372213.4270	4281445.7710
Ξ	372225.2749	4281451.8647

ΕΜΒΑΔΟ = 10.500,00 μ<sup>2</sup>

**ΒΛΕΦΧΟΣ ΟΡΩΝ ΔΟΜΗΣΗΣ:**  
Ε ΑΒΓΔΕΖΗΘΙΚΑΜΝΞΑ = 10.500,00 μ<sup>2</sup>

**ΕΠΙΠΡΕΠΟΜΕΝΗ ΚΑΛΥΨΗ**  
0,60 Χ 10.500,00 = 6.300,00 μ<sup>2</sup>

**ΝΕΑ ΚΑΛΥΨΗ ΦΩΤΟΒΟΛΤΑΙΚΟΥ ΣΤΑΘΜΟΥ 499.60KW**  
1249 ΠΑΝΕΛ \* (1,80\*1,00) = 2.248,20 μ<sup>2</sup>  
ΝΕΟΣ ΥΠΟΣΤΑΘΜΟΣ = 15,00 μ<sup>2</sup>

**ΒΛΕΦΧΟΣ 2.248,20 + 15,00 μ<sup>2</sup> = 2.263,20 < 6.300,00 μ<sup>2</sup>**

**Δ) ΔΗΛΩΣΗ ΥΠΟΘΕΣΗΣ ΟΡΩΝ**

Η ΥΠΟΓΡΑΦΟΥΣΑ **ΑΓΓΕΛΗ ΜΑΡΙΑ ΤΟΥ ΔΗΜΗΤΡΙΟΥ**, ΙΔΙΟΚΤΗΤΡΙΑ ΤΟΥ ΑΓΡΟΤΕΜΑΧΙΟΥ ΠΟΥ ΦΑΙΝΕΤΑΙ ΣΤΟ ΠΑΡΟΝ ΤΟΠΟΓΡΑΦΙΚΟ ΔΙΑΓΡΑΜΜΑ, ΔΗΛΩΣΙΝ ΥΠΕΥΘΥΝΑ ΟΤΙ ΤΑ ΟΡΙΑ ΠΟΥ ΥΠΟΔΕΧΕΤΑΙ ΠΡΟΣ ΑΠΟΤΥΠΩΣΗ ΕΙΝΑΙ ΑΛΗΘΗ.

Ο ΙΔΙΟΚΤΗΤΗΣ

**Β) ΟΡΟΙ ΔΟΜΗΣΗΣ ΠΑ ΕΓΚΑΤΑΣΤΑΣΕΙΣ Φ/Β ΣΥΣΤΗΜΑΤΩΝ**  
(ΠΕΥΧΟΣ ΔΕΥΤΕΡΟ, ΑΡ. ΦΥΛΛΟΥ 583 - 14.04.2011 & ΦΕΚ 1556/Β/2010)

- ΕΠΙΠΡΕΠΕΤΑΙ ΕΚΤΟΣ ΣΧΕΔΙΟΥ ΠΟΛΕΟΣ ΑΝΕΞΑΡΤΗΤΟΣ ΑΡΤΙΟΤΗΤΑΣ ΚΑΙ ΟΙΚΟΔΟΜΗΣΙΜΟΤΗΤΑΣ
- Η ΑΠΟΣΤΑΣΗ ΑΠΟ ΤΑ ΟΡΙΑ ΕΙΝΑΙ 5,00μ ΟΤΑΝ ΤΟ ΥΨΟΣ ΤΟΥ ΕΣΟΠΛΙΣΜΟΥ ΞΕΠΕΡΝΑ ΤΑ 2,50μ
- Η ΑΠΟΣΤΑΣΗ ΑΠΟ ΤΑ ΟΡΙΑ ΕΙΝΑΙ 2,50μ ΟΤΑΝ ΤΟ ΥΨΟΣ ΤΟΥ ΕΣΟΠΛΙΣΜΟΥ ΔΕΝ ΞΕΠΕΡΝΑ ΤΑ 2,50μ
- ΣΥΝΤΕΛΕΣΤΗΣ ΚΑΛΥΨΗΣ 0,60.
- ΑΝΑΓΚΑΙΕΣ ΚΑΤΑΣΚΕΥΕΣ ΠΟΥ ΣΥΝΟΔΕΥΟΥΝ ΤΗΝ ΕΓΚΑΤΑΣΤΑΣΗ.  
1. ΣΤΥΛΙΔΕΣ ΔΕΝ 2. ΟΙΚΙΚΟΣ ΕΓΚΑΤΑΣΤΑΣΗΣ  
3. ΠΕΡΙΦΡΑΣΗ ΜΕ ΣΥΡΜΑΤΟΠΛΕΓΜΑ

**Γ) ΔΗΛΩΣΗ ΜΗΧΑΝΙΚΟΥ Ν.651/77**

Ο ΥΠΟΓΡΑΦΩΝ, **ΑΓΓΕΛΗΣ ΗΛΙΑΣ**, ΠΟΛΙΤΙΚΟΣ ΜΗΧΑΝΙΚΟΣ, ΔΗΛΩΣΩ ΠΑ ΤΟ ΑΓΡΟΤΕΜΑΧΙΟ **ΕΠΙΦΑΝΕΙΑΣ 10.500,00μ<sup>2</sup>** ΠΟΥ ΦΑΙΝΕΤΑΙ ΣΤΟ ΠΑΡΟΝ ΤΟΠΟΓΡΑΦΙΚΟ ΔΙΑΓΡΑΜΜΑ, ΟΤΙ:

- α) ΒΡΕΚΕΤΑΙ ΕΚΤΟΣ ΣΧΕΔΙΟΥ, ΣΤΗΝ ΘΕΣΗ 'ΚΛΑΡΙ ή ΨΑΡΟΓΕΝΗΣ', ΚΤΗΜΑΤΙΚΗΣ ΠΕΡΙΦΕΡΕΙΑΣ ΑΜΦΙΚΛΕΙΑΣ, ΣΤΟ ΝΟΜΟ ΦΘΙΩΤΙΔΟΣ ΚΑΙ ΕΙΝΑΙ ΑΓΡΟ ΚΑΙ ΟΙΚΟΔΟΜΗΣΙΜΟ.
- β) ΒΡΕΚΕΤΑΙ ΕΚΤΟΣ ΠΕΡΙΟΧΗΣ ΑΝΑΔΑΣΜΟΥ.
- γ) ΔΕΝ ΕΜΠΙΠΤΕΙ ΣΤΙΣ ΔΙΑΤΑΞΕΙΣ ΤΟΥ Ν.1337/83 ΠΕΡΙ ΕΞΕΦΟΡΑΣ ΣΕ ΓΗ ΚΑΙ ΧΡΗΜΑ.
- δ) ΤΑ ΟΡΙΑ ΥΠΕΔΕΙΞΕ Η ΙΔΙΟΚΤΗΤΡΙΑ **ΑΓΓΕΛΗ ΜΑΡΙΑ ΤΟΥ ΔΗΜΗΤΡΙΟΥ**, Ο ΜΗΧΑΝΙΚΟΣ

**ΑΓΓΕΛΗΣ Β. ΗΛΙΑΣ**  
ΠΟΛΙΤΙΚΟΣ ΜΗΧΑΝΙΚΟΣ  
ΜΕΛΟΣ Τ.Ε.Ε. ΑΡ. ΜΗΤΡΩΟΥ 112800  
ΑΜΦΙΚΛΕΙΑ ΦΘΙΩΤΙΔΟΣ  
ΤΗΛ.: 22340 23534, ΚΙΝ. 6982 477427  
ΑΦΜ: 300229351 - ΔΟΥ: ΛΑΜΙΑΣ

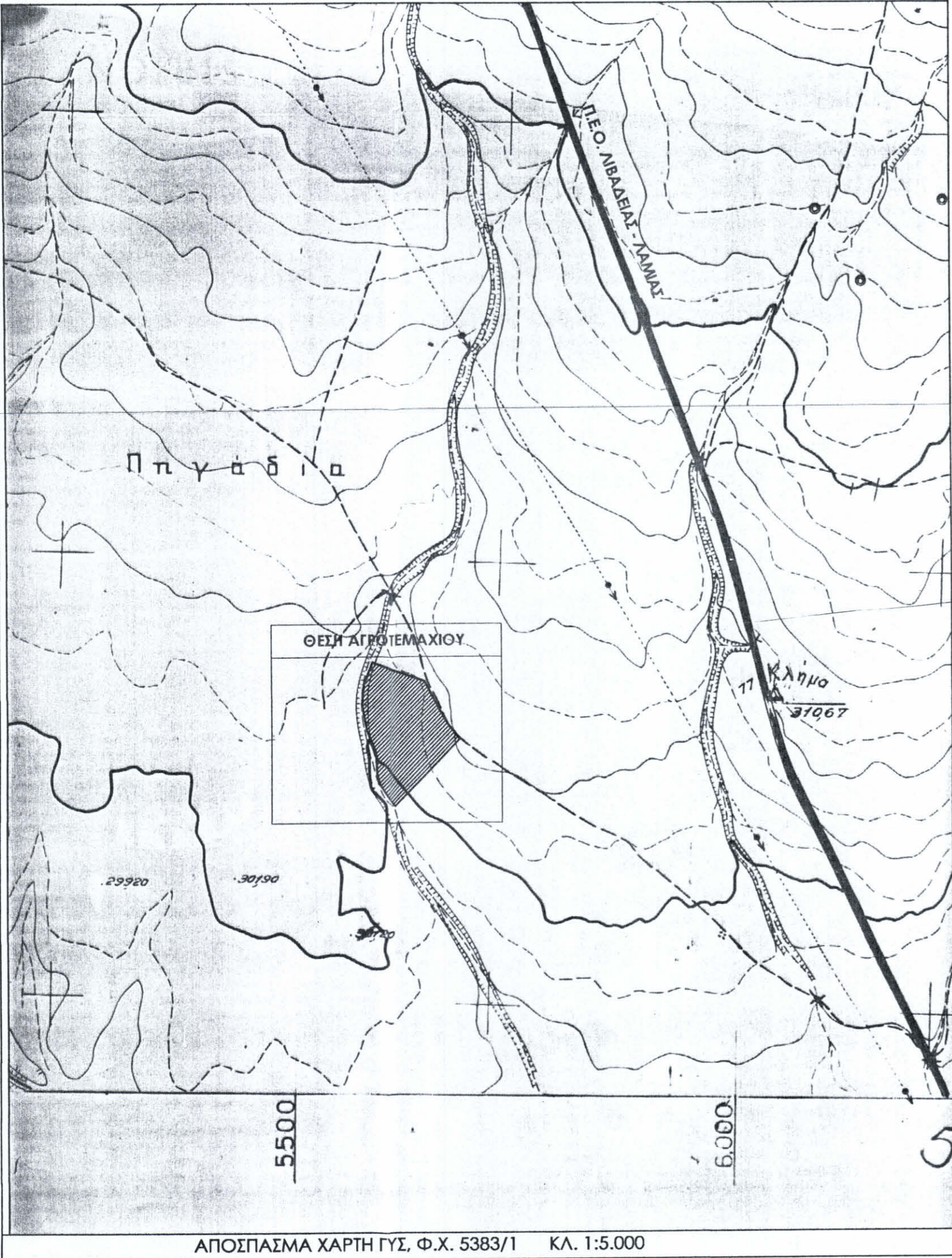

372150 4281850  
372150 4281750  
372150 4281650

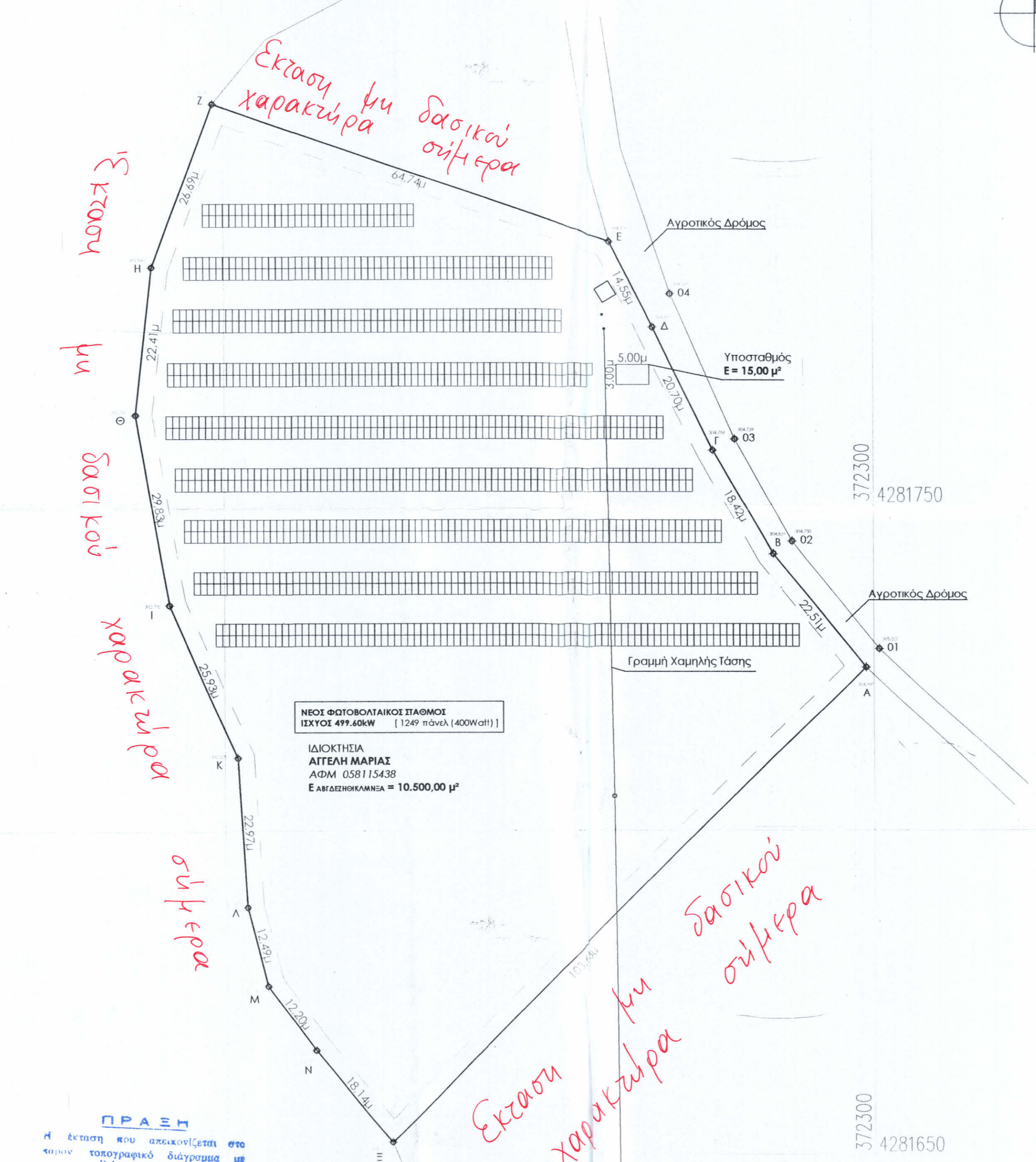

**ΠΡΑΞΗ**  
Η έκταση που απεικονίζεται στο παρόν τοπογραφικό διάγραμμα με στοιχεία Α.Β.Γ.Δ.Ε.Ζ.Η.Θ.Ι.Κ.Λ.Μ.Ν.Ξ.Α. και έκταση 10.500,00 μ<sup>2</sup> στη θέση 'Κλαρί ή Ψαρογενής' του δ.δ. 'Αμφικλείας' του δήμου Αμφικλείας Φθιώτιδας, στις διέξεις του άρθρου 3 παρ. 1 του Ν. 998/78 (Ν. 1674/78) και 25/10/9/2000  
Ο Δασάρχης  
**Γ. ΠΑΝ**  
Καθώς και Ο Πυροσφύγγος Δασάρχης

**ΘΕΩΡΕΙΤΑΙ**  
21.06.2020  
Αμφικλείας 16-10-2020  
ΔΗΜΟΣ ΦΘΙΩΤΙΔΟΣ

**ΣΗΜΕΙΩΣΗ**  
Ελληνικό Δατύο Σύστημα Αναφοράς 1987 (Ε.Γ.Σ. 87)  
Ελληνικός Αναφοράς GRS 80 (ανά 378 137 m. / 1) 298 257 222(01)  
ΠΡΩΤΟΒΟΛΗ: ΕΚΚΛΙΣΗ ΜΕΡΚΑΤΟΡΙΚΗ  
Κεντρικός Μεταβιβαστής Α\*2490700 με Κωδ.999600  
Τελεμένη Κεντρικού Μεταβιβαστή - 500 000,00 m  
Γεωγραφικό Πλάνο: Αναφοράς: 0700007

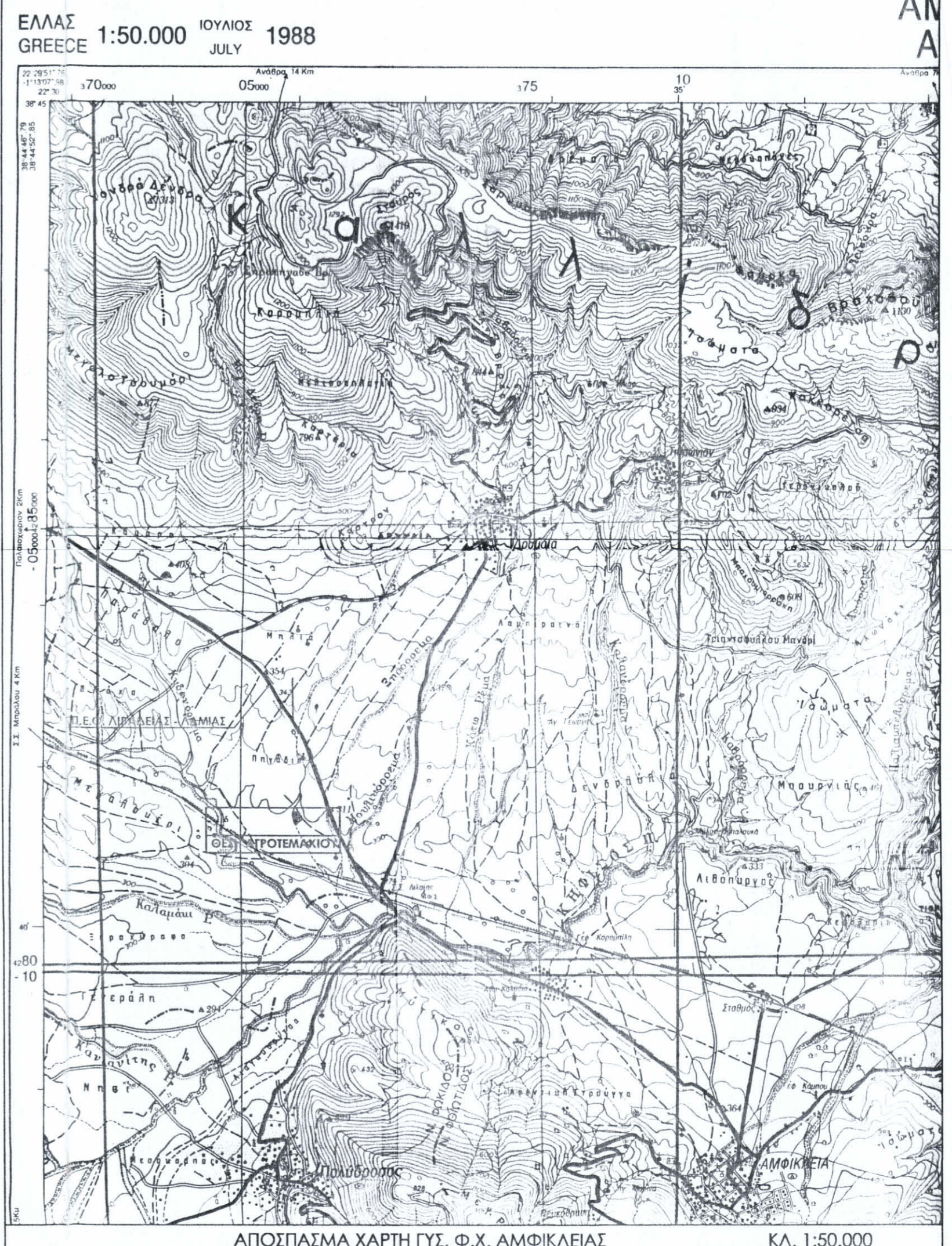

ΙΔΙΟΚΤΗΤΗΣ : ΑΓΓΕΛΗ ΜΑΡΙΑ ΤΟΥ ΔΗΜΗΤΡΙΟΥ

ΕΡΓΟ : ΚΑΤΑΣΚΕΥΗ ΦΩΤΟΒΟΛΤΑΙΚΟΥ ΣΤΑΘΜΟΥ ΙΣΧΥΟΣ 499.60KW

ΘΕΣΗ : 'ΚΛΑΡΙ ή ΨΑΡΟΓΕΝΗΣ', ΚΤΗΜ. ΠΕΡΙΦ. ΑΜΦΙΚΛΕΙΑΣ ΔΗΜΟΣ ΑΜΦΙΚΛΕΙΑΣ - ΕΛΑΤΕΙΑΣ, ΝΟΜΟΣ ΦΘΙΩΤΙΔΟΣ

ΜΕΛΕΤΗΤΗΣ

**ΑΓΓΕΛΗΣ ΗΛΙΑΣ**  
ΠΟΛΙΤΙΚΟΣ ΜΗΧΑΝΙΚΟΣ

Μέλος Τ.Ε.Ε. ΑΡ. ΜΗΤΡΩΟΥ 112800  
ΑΜΦΙΚΛΕΙΑ ΦΘΙΩΤΙΔΟΣ  
Τηλ.: 22340 23534  
Κιν.: 6982 477427  
Email: aggelis@amfikleia.gr  
aggelis@amfikleia.gr

ΘΕΜΑ ΣΧΕΔΙΟΥ

**ΤΟΠΟΓΡΑΦΙΚΟ ΔΙΑΓΡΑΜΜΑ**

ΑΡΙΘΜΟΣ ΣΧΕΔΙΟΥ

**T.01**  
REV 01

ΧΡΟΝΟΣ ΜΕΛΕΤΗΣ : ΜΑΙΟΣ 2020

ΚΛΙΜΑΚΑ 1:500

ΥΠΟΓΡΑΦΗ

**ΑΓΓΕΛΗΣ Β. ΗΛΙΑΣ**  
ΠΟΛΙΤΙΚΟΣ ΜΗΧΑΝΙΚΟΣ  
ΜΕΛΟΣ Τ.Ε.Ε. ΑΡ. ΜΗΤΡΩΟΥ 112800  
ΑΜΦΙΚΛΕΙΑ ΦΘΙΩΤΙΔΟΣ  
ΤΗΛ.: 22340 23534, ΚΙΝ.: 6982 477427  
ΑΦΜ: 300229351 - ΔΟΥ: ΛΑΜΙΑΣ

ΣΦΡΑΓΙΔΑ