

**ΥΠΟΜΝΗΜΑ**

**Α) ΣΥΝΤΕΤΑΓΜΕΝΕΣ ΟΡΙΩΝ ΑΓΡΟΤΕΜΑΧΙΟΥ**

ΠΕΡΙΓΡΑΦΗ	X	Y
1	370571.4458	4280850.4612
2	370581.4850	4280891.9900
3	370587.4490	4280904.5060
4	370592.3480	4280912.2350
5	370599.3050	4280915.6500
6	370624.0960	4280911.7670
7	370651.2270	4280911.5790
8	370670.0180	4280908.5130
9	370685.1920	4280904.6830
10	370697.7440	4280908.0250
11	370729.3940	4280917.3810
12	370740.3470	4280923.4770
13	370779.3370	4280922.2750
14	370792.6870	4280919.8570
15	370766.7120	4280840.4560
16	370795.6551	4280835.5285
17	370773.8897	4280740.0217
18	370761.3540	4280741.3740
19	370744.6874	4280740.4954
20	370730.5090	4280736.4570
21	370718.4070	4280732.7210
22	370708.7970	4280731.4140
23	370690.5500	4280732.3350
24	370668.7470	4280735.9430
25	370637.9400	4280747.3990
26	370606.6200	4280762.7420
27	370581.4492	4280773.3827
28	370555.7515	4280781.7802
29	370544.2340	4280807.8840
30	370569.7810	4280827.4570

ΕΜΒΑΔΟ = 35.400,00 μ²

**Β) ΕΛΕΓΧΟΣ ΟΡΙΩΝ ΔΟΜΗΣΗΣ:**

Ε = 35.400,00 μ²  
 ΕΠΙΡΡΕΠΟΜΕΝΗ ΚΑΛΥΨΗ  
 0,60 Χ 35.400,00 = 21.240,00 μ²  
**ΝΕΑ ΚΑΛΥΨΗ ΦΩΤΟΒΟΛΤΑΙΚΟΥ ΣΤΑΘΜΟΥ 499,60kW**  
 1249 ΠΑΝΕΛ \* (1,60\*1,00) = 2.248,20 μ²  
 ΝΕΟΣ ΥΠΟΣΤΑΣΙΟΣ = 15,00 μ²

ΕΛΕΓΧΟΣ 2.248,20 + 15,00 μ² = 2.263,20 < 21.240,00 μ²

**Γ) ΟΡΟΙ ΔΟΜΗΣΗΣ ΠΑ ΕΓΚΑΤΑΣΤΑΣΕΩΣ Φ/Β ΣΥΣΤΗΜΑΤΩΝ**

- (Β) ΟΡΟΙ ΔΟΜΗΣΗΣ ΠΑ ΕΓΚΑΤΑΣΤΑΣΕΩΣ Φ/Β ΣΥΣΤΗΜΑΤΩΝ  
 (Β) ΟΡΟΙ ΔΕΥΤΕΡΟ, ΑΡ. ΦΥΛΛΟΥ 583 - 14.04.2(1) & ΦΕΚ 1556/8/2010 )
- ΕΠΙΡΡΕΠΕΤΑΙ ΕΚΤΟΣ ΣΧΕΔΙΟΥ ΠΟΛΕΟΣ ΑΝΕΓΕΡΤΟΣ ΑΡΤΙΟΤΗΤΑΣ ΚΑΙ ΟΙΚΟΔΟΜΗΣΙΜΟΤΗΤΑΣ
  - Η ΑΠΟΣΤΑΣΗ ΑΠΟ ΤΑ ΟΡΙΑ ΕΙΝΑΙ 5,00μ ΟΙ ΑΝ ΤΟ ΥΨΟΣ ΤΟΥ ΕΣΟΠΛΙΣΜΟΥ ΞΕΡΕΡΝΑ ΤΑ 2,50μ
  - Η ΑΠΟΣΤΑΣΗ ΑΠΟ ΤΑ ΟΡΙΑ ΕΙΝΑΙ 2,50μ ΟΙ ΑΝ ΤΟ ΥΨΟΣ ΤΟΥ ΕΣΟΠΛΙΣΜΟΥ ΔΕΝ ΞΕΡΕΡΝΑ ΤΑ 2,50μ
  - ΣΥΝΤΕΛΕΣΤΗΣ ΚΑΛΥΨΗΣ 0,60.
  - ΑΝΑΓΚΑΙΕΣ ΚΑΤΑΣΚΕΥΕΣ ΠΟΥ ΣΥΝΟΔΟΥΝ ΤΗΝ ΕΓΚΑΤΑΣΤΑΣΗ, 1.ΣΤΥΛΙΔΕΣ ΔΕΝ 2.ΟΙΚΙΔΕΣ ΕΓΚΑΤΑΣΤΑΣΗΣ 3.ΠΕΡΙΦΡΑΣΗ ΜΕ ΣΥΡΜΑΤΟΠΛΕΓΜΑ

**Δ) ΔΗΛΩΣΗ ΜΗΧΑΝΙΚΟΥ Ν.651/77**

- Ο ΥΠΟΓΡΑΦΟΥΣ **ΑΓΓΕΛΗΣ ΗΛΙΑΣ**, ΠΟΛΙΤΙΚΟΣ ΜΗΧΑΝΙΚΟΣ, ΔΗΛΩΝΩ ΠΑ ΤΟ ΑΓΡΟΤΕΜΑΧΙΟ **ΕΠΙΦΑΝΕΙΑΣ 35.400,00μ²** ΠΟΥ ΦΑΙΝΕΤΑΙ ΣΤΟ ΠΑΡΟΝ ΤΟΠΟΓΡΑΦΙΚΟ ΔΙΑΓΡΑΜΜΑ, ΟΤΙ:
- α) ΒΡΙΣΚΕΤΑΙ ΕΚΤΟΣ ΣΧΕΔΙΟΥ ΣΤΗΝ ΘΕΣΗ 'ΑΡΜΥΡΑ', ΚΤΗΜΑΤΙΚΗ ΠΕΡΙΦΕΡΕΙΑ ΑΜΦΙΚΛΕΙΑΣ, ΣΤΟ ΝΟΜΟ ΦΘΙΩΤΙΔΑΣ ΚΑΙ ΕΙΝΑΙ ΑΓΡΙΟ ΚΑΙ ΟΙΚΟΔΟΜΗΣΙΜΟ.
  - β) ΒΡΙΣΚΕΤΑΙ ΕΚΤΟΣ ΠΕΡΙΟΧΗΣ ΑΝΑΔΑΣΜΟΥ.
  - γ) ΔΕΝ ΕΜΠΛΙΜΜΕΤΕΙ ΣΤΙΣ ΔΙΑΤΑΞΕΙΣ ΤΟΥ Ν.11337/83 ΠΕΡΙ ΕΞΕΦΟΡΑΣ ΣΕ ΓΗ ΚΑΙ ΧΡΗΜΑ.
  - δ) ΤΑ ΟΡΙΑ ΥΠΕΔΕΕΙ Η ΙΔΙΟΚΤΗΤΡΙΑ **ΠΑΠΑΡΟΥΛΙΑ ΑΡΓΥΡΩ ΤΟΥ ΠΑΝΑΓΙΩΤΗ Ο ΜΗΧΑΝΙΚΟΣ**.

**Ε) ΔΗΛΩΣΗ ΥΠΟΓΡΑΦΟΥΣ**

Η ΥΠΟΓΡΑΦΟΥΣ **ΠΑΠΑΡΟΥΛΙΑ ΑΡΓΥΡΩ**, ΙΔΙΟΚΤΗΤΡΙΑ ΤΟΥ ΑΓΡΟΤΕΜΑΧΙΟΥ ΠΟΥ ΦΑΙΝΕΤΑΙ ΣΤΟ ΠΑΡΟΝ ΤΟΠΟΓΡΑΦΙΚΟ ΔΙΑΓΡΑΜΜΑ, ΔΗΛΩΝΩ ΥΠΕΥΘΥΝΑ ΟΤΙ ΤΑ ΟΡΙΑ ΠΟΥ ΥΠΟΔΕΕΙ ΠΡΟΣ ΑΠΟΓΥΨΙΣ ΕΙΝΑΙ ΑΛΗΘΗ.

Η ΙΔΙΟΚΤΗΤΡΙΑ

**ΑΓΓΕΛΗΣ Β. ΗΛΙΑΣ**  
 ΠΟΛΙΤΙΚΟΣ ΜΗΧΑΝΙΚΟΣ  
 ΜΕΛΟΣ Τ.Ε.Ε. ΑΡ. ΜΗΤΡΩΟΥ 112800  
 ΑΜΦΙΚΛΕΙΑΣ, Ν. ΦΘΙΩΤΙΔΑΣ  
 ΤΗΛ: 22340 23534, ΚΩΔ. 6982 477427  
 ΑΦΜ: 300229351 - ΔΟΥ: ΛΑΜΙΑΣ

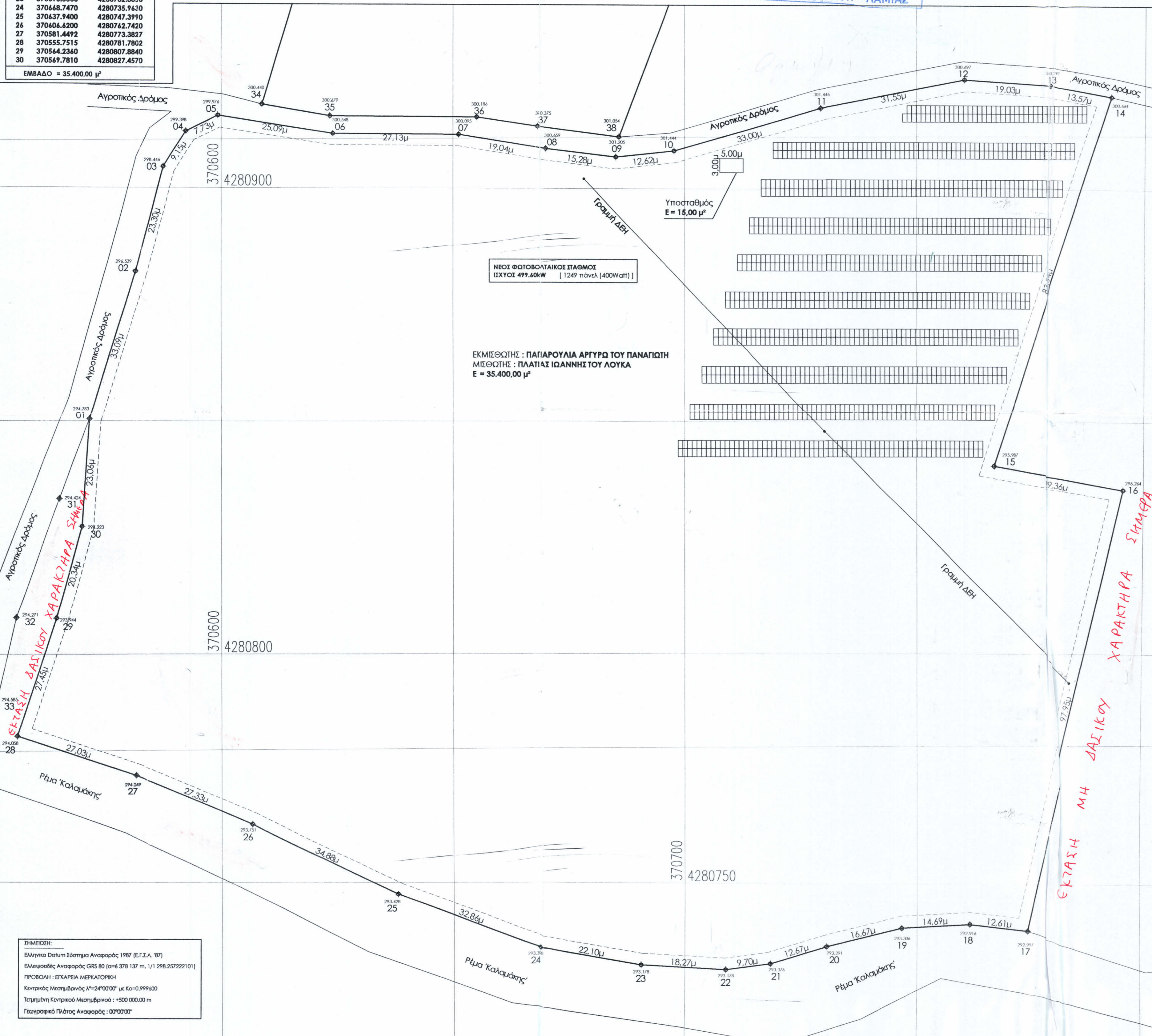
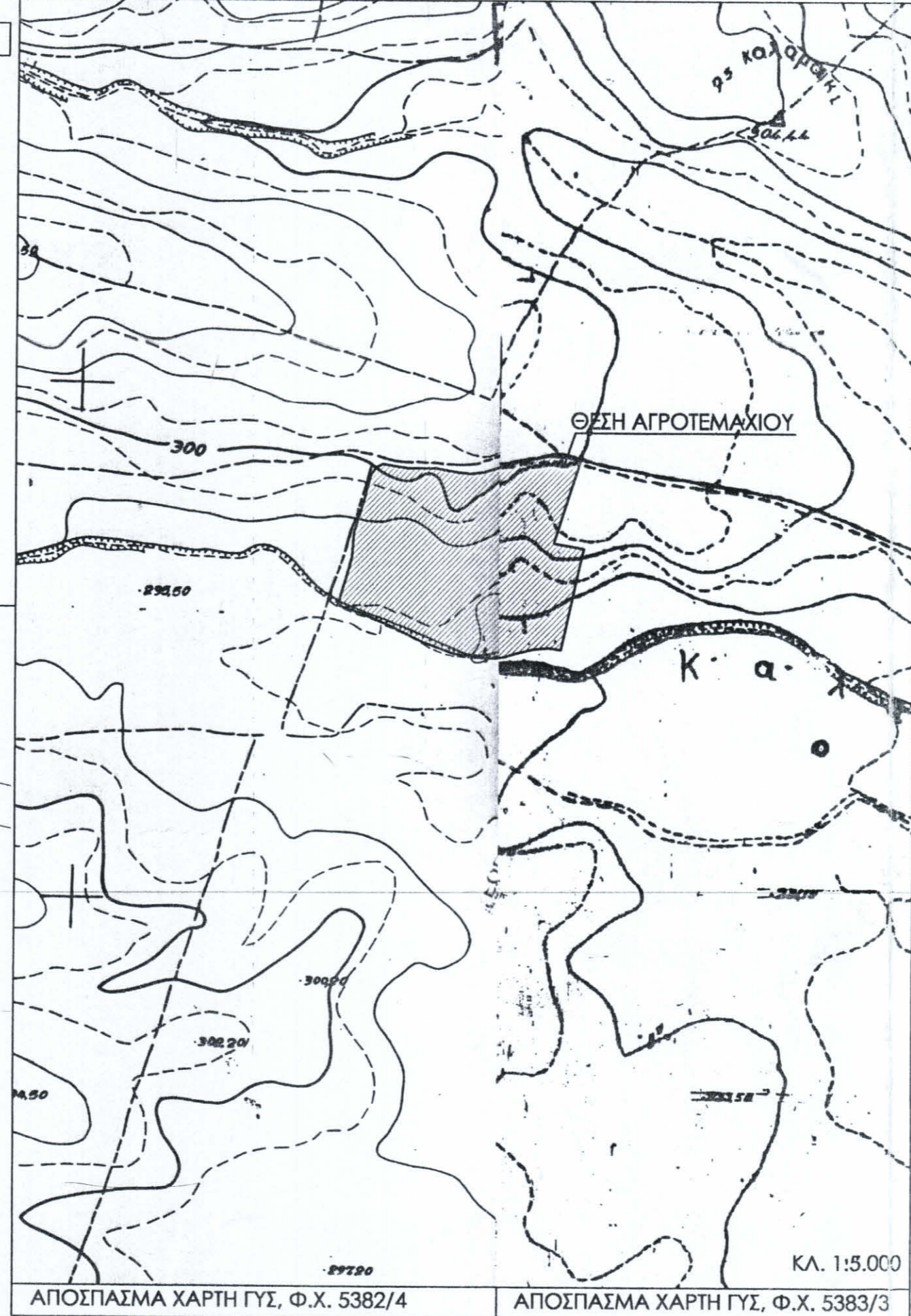

ΝΕΟΣ ΦΩΤΟΒΟΛΤΑΙΚΟΣ ΣΤΑΘΜΟΣ  
 ΙΣΧΥΟΣ 499,60kW [1249 πάνελ (400Watt)]

ΕΚΜΙΣΘΩΤΗΣ : ΠΑΠΑΡΟΥΛΙΑ ΑΡΓΥΡΩ ΤΟΥ ΠΑΝΑΓΙΩΤΗ  
 ΜΙΣΘΩΤΗΣ : ΠΛΑΤΙΑΣ ΙΩΑΝΝΗΣ ΤΟΥ ΛΟΥΚΑ  
 Ε = 35.400,00 μ²

**ΠΡΑΞΗ**  
 Η έκταση που αντιστοιχεί στον παρόν τοπογραφικό διαγράμμα με στοιχεία 1, 2, 3, 4, 10, 11, 12, 20, 21, 22, 28, 29, 30, 31, και αριθμό 35.400,00 μ² στη θέση 'Μεγαλοκρη-Αρμυρα' της ο.ε. Αμφικλείας του δήμου Αμφικλείας ανήκει στις δ/σεις του άρθρου 3 παρ. 9α του Ν. 998/78 ως εξής:  
 Αμφί 25/09/2008  
 Δασοφύλακας  
 Π.Η.  
 Ιωάννης Ρ. Στάθης  
 Δασολόγος

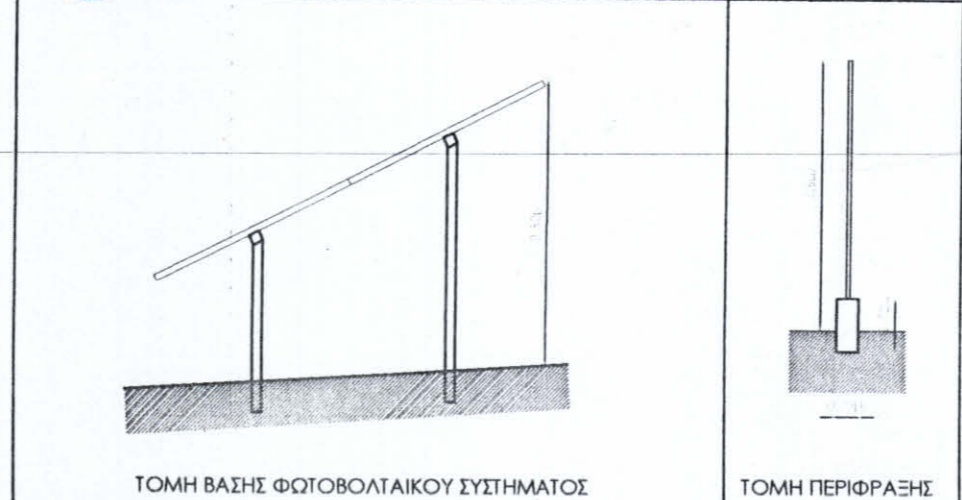

ΕΚΜΙΣΘΩΤΗΣ : ΠΑΠΑΡΟΥΛΙΑ ΑΡΓΥΡΩ ΤΟΥ ΠΑΝΑΓΙΩΤΗ  
 ΜΙΣΘΩΤΗΣ : ΠΛΑΤΙΑΣ ΙΩΑΝΝΗΣ ΤΟΥ ΛΟΥΚΑ  
 ΕΡΓΟ : ΚΑΤΑΣΚΕΥΗ ΦΩΤΟΒΟΛΤΑΙΚΟΥ ΣΤΑΘΜΟΥ ΙΣΧΥΟΣ 499,60kW  
 ΘΕΣΗ : 'ΜΕΓΑΛΟΚΡΗ-ΑΡΜΥΡΑ', ΚΤΗΜΑΤΙΚΗ ΠΕΡΙΦΕΡΕΙΑ ΑΜΦΙΚΛΕΙΑΣ ΔΗΜΟΣ ΑΜΦΙΚΛΕΙΑΣ - ΕΛΑΤΕΙΑΣ, ΝΟΜΟΣ ΦΘΙΩΤΙΔΟΣ

ΜΕΛΕΤΗΤΗΣ  
**ΑΓΓΕΛΗΣ ΗΛΙΑΣ**  
 ΠΟΛΙΤΙΚΟΣ ΜΗΧΑΝΙΚΟΣ  
 MEng in Civil Engineering  
 University of Bristol, UK  
 Αμφικλεία Φθιώτιδος, Κ. Πλατρία, Τ.Κ. 35002, ΑΜ ΤΕΕ 112800, Τηλ.: 22340 23534, Κιν.: 6982 477427, Email: e.aggelis@teemail.gr & eaggelis@hotmail.com

ΘΕΜΑ ΣΧΕΔΙΟΥ  
**ΤΟΠΟΓΡΑΦΙΚΟ ΔΙΑΓΡΑΜΜΑ**  
 ΑΡΙΘΜΟΣ ΣΧΕΔΙΟΥ  
**T.01**  
 REV 01

ΧΡΟΝΟΣ ΜΕΛΕΤΗΣ : ΜΑΙΟΣ 2020  
 ΚΛΙΜΑΚΑ 1:500

ΥΠΟΓΡΑΦΗ  
**ΑΓΓΕΛΗΣ Β. ΗΛΙΑΣ**  
 ΠΟΛΙΤΙΚΟΣ ΜΗΧΑΝΙΚΟΣ  
 ΜΕΛΟΣ Τ.Ε.Ε. ΑΡ. ΜΗΤΡΩΟΥ 112800  
 ΑΜΦΙΚΛΕΙΑΣ, Ν. ΦΘΙΩΤΙΔΑΣ  
 ΤΗΛ: 22340 23534, ΚΩΔ. 6982 477427  
 ΑΦΜ: 300229351 - ΔΟΥ: ΛΑΜΙΑΣ  
 ΣΦΡΑΓΙΔΑ

ΣΗΜΕΙΩΣΕΙΣ:  
 Ελληνικό Datum Σύστημα Αναφοράς 1987 (Ε.Γ.Σ.Α. '87)  
 Ελλανοειδές Αναφοράς: GRS 80 (α=6.378 137 m, 1/1.298.257.222/101)  
 ΠΡΟΒΟΛΗ : ΕΚΚΕΝΤΡΑ ΜΕΡΚΑΤΟΡΙΚΗ  
 Κεντρικός Μεσημβρινός λ°=24°00'00" μ. Κο=0,999 600  
 Τετραγωνική Κεντρική Μεσημβρινά: +500 000,00 m  
 Γεωγραφικός Πλάτος Αναφοράς: 00°00'00"