

ΛΙΟΣΠΑΖΜΑ  
<http://gis.klimnet.gr/wms/kibasemap/Αροασημα>

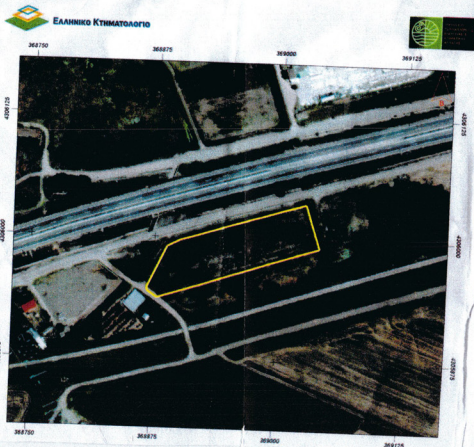

Σημείο	Σχόλιο	X	Z	Y
A		368887.47	4305990.50	00.00
B		368890.66	4305996.89	00.00
Γ		369026.56	4306035.99	00.00
Δ		369041.38	4305990.94	00.00
E		368878.52	4305937.35	00.00
Z		368869.00	4305944.12	00.00
H		368868.39	4305947.85	00.00

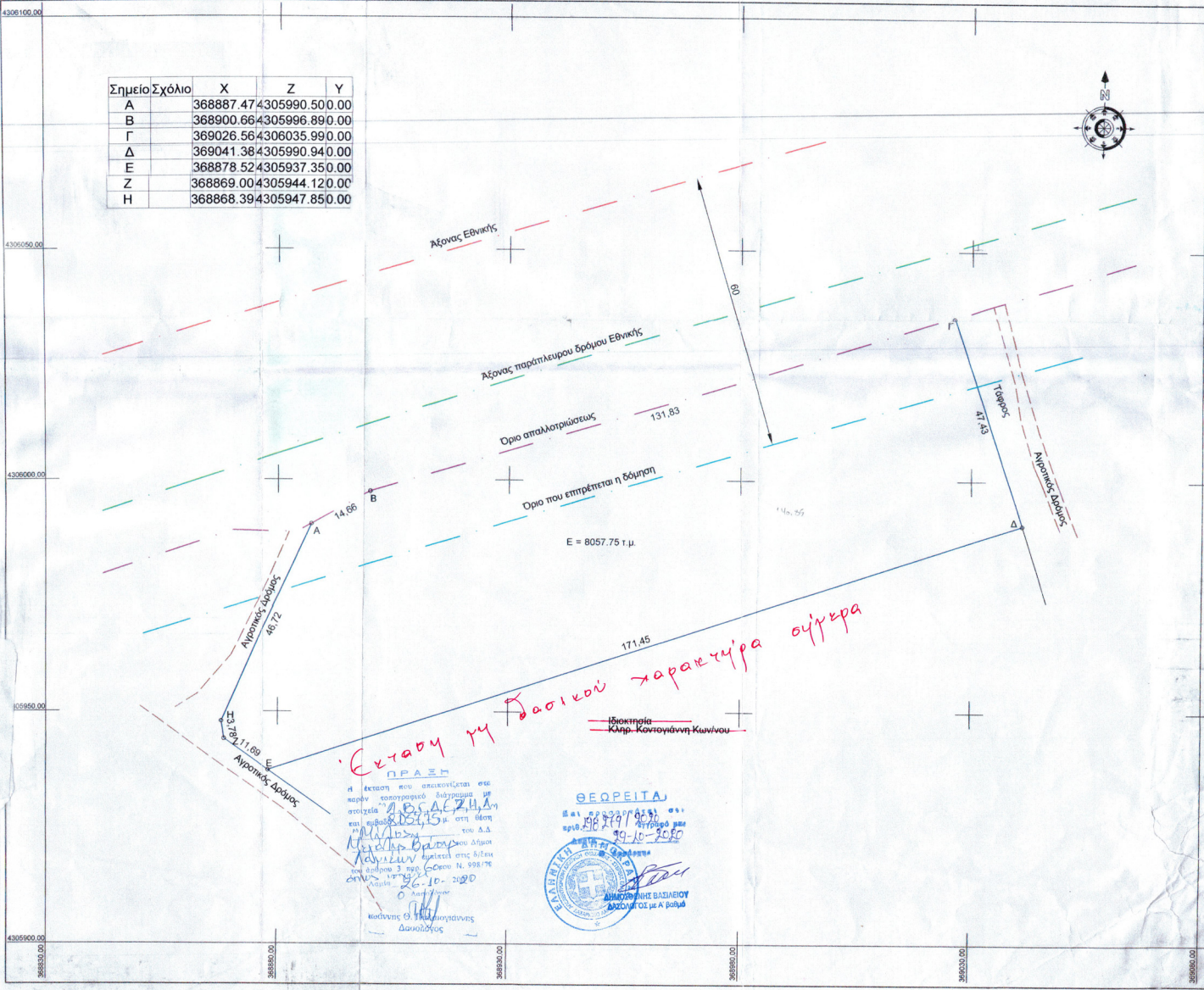

**Εκτασή γη δασικού χαρακτήρα σήμερα**

ΕΠΙΣΤΗΜΟΝΙΚΗ ΕΡΕΥΝΑ  
 ΠΡΑΞΗ  
 Η έκταση που απαλλοτριείται στο παρόν τοπογραφικό διάγραμμα με στοιχεία Α, Β, Γ, Δ, Ε, Ζ, Η, Α και Εμβαδού Ε = 8057,75 τ.μ. του Δ.Δ. Κωνσταντίνου Κωνσταντίνου και Δήμου Κωνσταντίνου Κωνσταντίνου αποτελεί στις 03/10/2010 από τον αρμόδιο 3 μετ. Γ.Ο.Ο. Ν. 998/76 από 29-10-2010  
 Ο Αρχιτέκτονας  
 Κωνσταντίνος Κωνσταντίνου  
 Διακοσμήτης

ΕΠΙΣΤΗΜΟΝΙΚΗ ΕΡΕΥΝΑ  
 ΠΡΑΞΗ  
 Η έκταση που απαλλοτριείται στο παρόν τοπογραφικό διάγραμμα με στοιχεία Α, Β, Γ, Δ, Ε, Ζ, Η, Α και Εμβαδού Ε = 8057,75 τ.μ. του Δ.Δ. Κωνσταντίνου Κωνσταντίνου και Δήμου Κωνσταντίνου Κωνσταντίνου αποτελεί στις 03/10/2010 από τον αρμόδιο 3 μετ. Γ.Ο.Ο. Ν. 998/76 από 29-10-2010  
 Ο Αρχιτέκτονας  
 Κωνσταντίνος Κωνσταντίνου  
 Διακοσμήτης



**ΥΠΕΥΘΥΝΗ ΔΙΑΘΕΣΗ (N.651/77)**  
 Ο κάτωθι υπογεγραμμένος Καραγεώργος Δημήτριος, Πολιτικός Μηχανικός, δηλώνω υπεύθυνα και εν γνώσει των συνεπειών του Ν. 651/27.7.77 του άρθρου 5 αυτού και των παραγράφων 1 και 2 περί ατομικής ευθύνης του δηλούντος ότι: η ιδιοκτησία του Κυπριανού Αίφαντη υπό στοιχεία Α, Β, Γ, Δ, Ε, Ζ, Η, Α και εμβαδού Ε = 8.057,75 τμ. βρίσκεται εκτός σχεδίου πόλεως και συγκεκριμένα στην κτηματική περιφέρεια της Τ.Κ. Μεγάλης Βρύσης του Δήμου Λαμιέων, εφάπτεται στην Π.Α.Θ.Ε. και είναι άρτο και οικοδομήσιμο κατά κανόνα, σύμφωνα με τους ισχύοντες για την Εκτός Σχεδίου περιοχή, όρους και περιορισμούς δόμησης.



**ΥΠΕΥΘΥΝΗ ΔΙΑΘΕΣΗ ΥΛΟΠΟΙΗΣΗΣ ΟΡΙΩΝ**  
 Ο κάτωθι υπογεγραμμένος Κυπριανός Αίφαντης δηλώνω υπεύθυνα ότι επιβεβαιώνει την ακρίβεια, με τα στοιχεία του σχήματος, και τα όρια που υλοποιούνται από αυτό είναι πραγματικά.

ΥΠΟΜΝΗΜΑ	Παρατηρήσεις
<ul style="list-style-type: none"> <li>Όριο Γεώτεμαχίου</li> <li>Αξονας Π.Α.Θ.Ε.</li> <li>Όριο Αγροτικού Δρόμου</li> <li>Παραπλεύριος Αξονας Π.Α.Θ.Ε.</li> <li>Όριο Απαλλοτριώσεως</li> <li>Όριο που επιτρέπεται η δόμηση</li> </ul>	<p>Τα όρια και οι όμοροι ιδιοκτήτες εδωθήσαν επί τόπου από τους ιδιοκτήτες.</p>

ΤΕΧΝΙΚΟ ΓΡΑΦΕΙΟ ΜΕΛΕΤΩΝ & ΚΑΤΑΣΚΕΥΩΝ  
 ΔΗΜΗΤΡΙΟΣ ΣΠ. ΚΑΡΑΓΕΩΡΓΟΣ  
 ΠΟΛΙΤΙΚΟΣ ΜΗΧΑΝΙΚΟΣ Α.Π.Θ.  
 ΣΥΓΓΡΟΥ 2 & ΡΟΖ. ΑΓΓΕΛΗ - ΛΑΜΙΑ ΤΗΛ. 2231021821 & 6907595874

εργοδότης:	ΚΤΗΡΙΑΝΟΣ ΑΤΦΑΝΤΗΣ	εγκρίσεις:
εργο:	ΑΠΟΤΤΠΗΣΗ ΓΕΩΤΕΜΑΧΙΟΥ	
θέση:	ΕΚΤΟΣ ΣΧΕΔΙΟΥ ΚΤΗΜΑΤΙΚΗ ΠΕΡΙΦΕΡΕΙΑ Τ.Κ.ΜΕΓΑΛΗΣ ΒΡΥΣΗΣ ΔΗΜΟΣ ΛΑΜΙΕΩΝ	
μελετητής:	ΔΗΜΗΤΡΗΣ ΚΑΡΑΓΕΩΡΓΟΣ	
θέμα σχεδίου:	ΤΟΠΟΓΡΑΦΙΚΟ ΔΙΑΓΡΑΜΜΑ	αριθμός σχεδίου:
κλίμακα:	1: 500	χρονος μελετης:
σφραγίδα:		ΙΟΥΝΙΟΣ 2008
<b>ΔΗΜΗΤΡΗΣ ΣΠ. ΚΑΡΑΓΕΩΡΓΟΣ</b> ΠΟΛΙΤΙΚΟΣ ΜΗΧΑΝΙΚΟΣ ΔΙΠΛΩΜΑΤΟΥΧΟΣ Α.Π.Θ. ΜΕΛΟΣ Τ.Ε.Ε. ΑΡΙΘ. ΜΗΤΡΩΟΥ 63476 ΤΗΛ: 22310 21821 - 6907595874 ΑΦΜ 045917514 ΔΟΥ ΛΑΜΙΑΣ	υπογραφή:	