

Θέση αγροτεμαχίου επί ορθοφωτοχάρτη

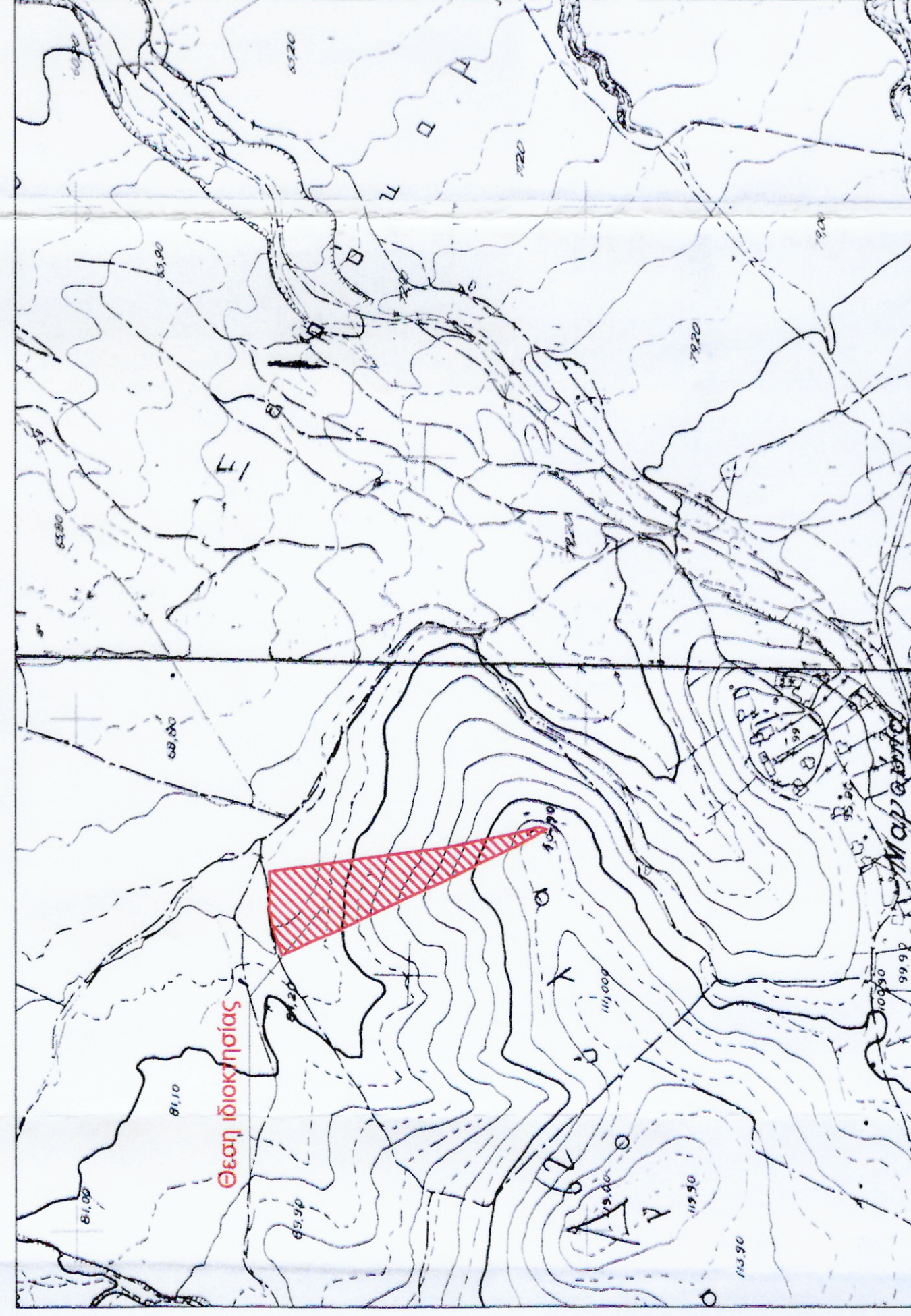

Θέση αγροτεμαχίου επί Χάρτου Γ.Υ.Σ. 1/50.000



Οδοτοπικό επί Χάρτου Γ.Υ.Σ. 1/5.000

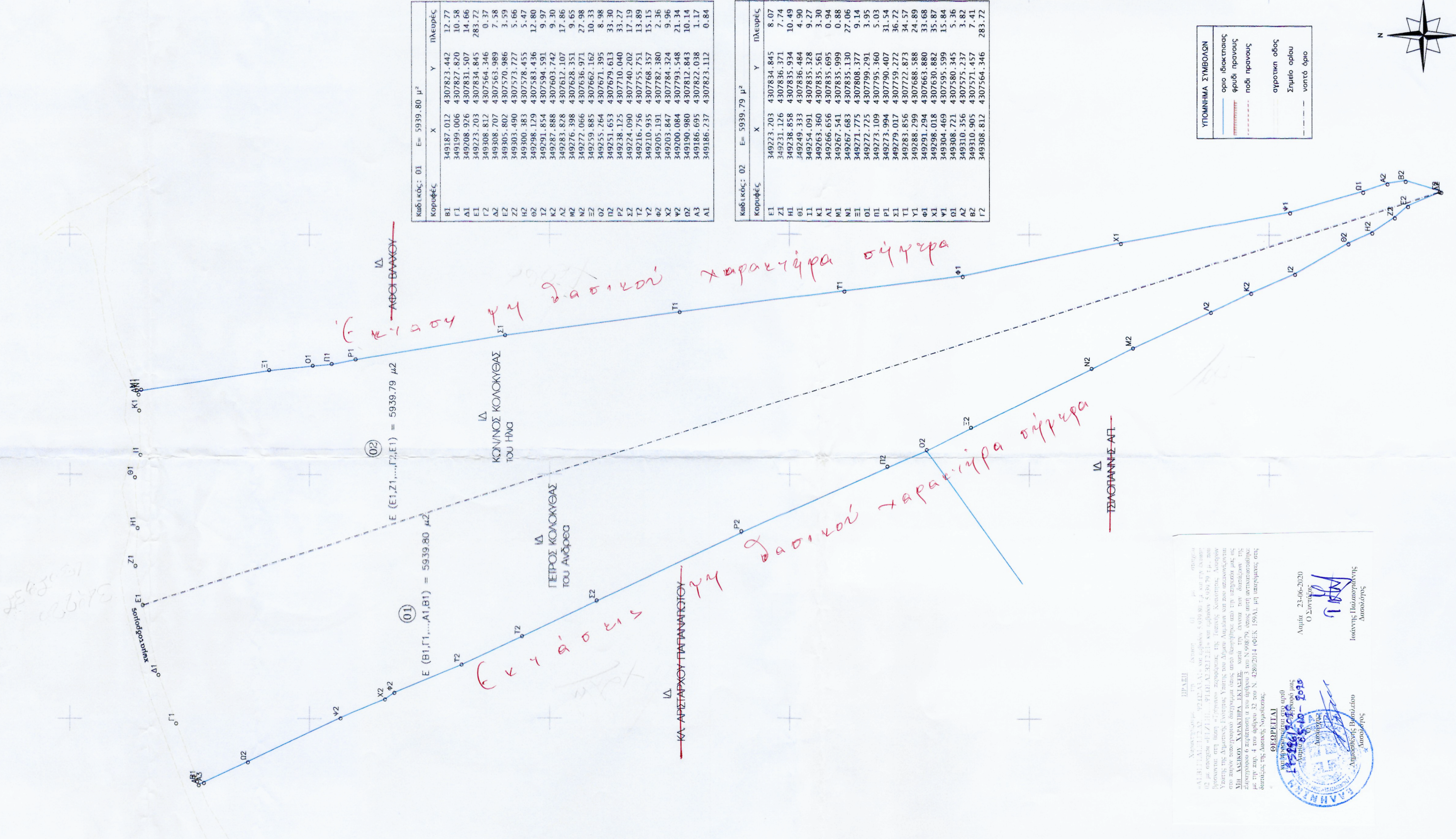

Κωδικός: 01 $E = 5939,80 \mu\text{m}$

Κωδικός	X	Y	Πλευράς
P1	349257,033	4307831,845	7,24
P2	349190,006	4307827,820	10,58
A1	349208,926	4307831,507	14,66
E1	349223,703	4307834,845	283,72
A2	349208,707	4307833,989	7,58
E2	349305,802	4307570,986	3,59
Z2	349303,490	4307573,727	5,66
B2	349298,129	4307483,436	12,80
Z1	349291,854	4307594,591	9,97
K2	349287,888	4307603,762	9,30
N2	349276,398	4307628,351	9,65
M2	349272,066	4307636,971	27,98
G2	349259,885	4307662,352	10,38
O2	349251,653	4307679,613	33,27
P2	349238,125	4307710,040	33,27
Y2	349214,790	4307752,702	13,89
T2	349210,935	4307768,357	15,15
Φ2	349205,191	4307782,380	2,36
K2	349190,980	4307812,843	10,14
O2	349186,695	4307822,038	1,17
A3	349186,737	4307823,112	0,84

Κωδικός: 02 $E = 5939,79 \mu\text{m}$

Κωδικός	X	Y	Πλευράς
Z1	349273,703	4307831,845	7,24
Z2	349211,126	4307836,371	10,49
H1	349238,858	4307835,934	10,49
H2	349249,333	4307836,484	4,90
K1	349263,360	4307835,561	3,30
A1	349266,656	4307835,695	0,94
M1	349267,541	4307835,999	0,88
Ξ1	349271,725	4307808,377	9,14
Θ1	349272,725	4307799,291	3,95
Π1	349273,109	4307795,360	5,03
Σ1	349279,017	4307759,272	36,72
Τ1	349283,856	4307722,873	34,57
Υ1	349288,299	4307688,588	24,89
Φ1	349296,018	4307630,882	35,87
Χ1	349304,469	4307595,599	15,84
Ω1	349308,721	4307580,345	3,36
Α2	349310,905	4307571,457	7,41
Β2	349308,812	4307564,346	283,72

ΥΠΟΜΝΗΜΑ

1. Το εμβαδό του αγροτεμαχίου υπολογίστηκε με τη μέθοδο των συντεταγμένων
 2. Τα όρια υποδείχθηκαν από τον ιδιοκτήτη
 3. Δεν έγινε έλεγχος, τίτλων από το μηχανικό
 4. Το σύστημα συντεταγμένων είναι το ΕΓΣΑ 87
- Ελληνικό Γεωδαιτικό Σύστημα Αναφοράς 1987 (Ε.Γ.Σ.Α. 87)
 Ελλειψοειδής αναφοράς GRS 80 ($a = 6\,378\,137 \text{ m}$, $flf = 298,257222101$)
 Προβολή: Εγκάρσια Μερκατορική
 Κεντρικός Μεσημβρινός $\lambda_0 = 24^\circ 00' 00''$ με $K_0 = 0,999600$
 Τετηλιμένη Κεντρικού Μεσημβρινού: +500
 Γεωγραφικό Πλάτος Αναφοράς: $0^\circ 00' 00''$

ΔΗΛΩΣΗ ΙΔΙΟΚΤΗΤΗ

Οι κάτωθι υπογεγραμμένοι Ιδιοκτήτες Κολοκούβας Κωνσταντίνος & Πετρού της Διακρίτης που εμφανίζονται στο παρόν τοπογραφικό διάγραμμα, δηλώνουμε υπεύθυνα ότι τα αναγραφόμενα στο ανωτέρω διάγραμμα στοιχεία είναι απόλυτα ακέραια, τα δε όρια της Διακρίτης μας, τέθηκαν καθ' ύποδειξη μας.

Ο Ιδιοκτήτης: *[Signature]*

ΔΗΛΩΣΗ Ν.651/77

Ο κάτωθι υπογεγραμμένος Μηχανικός, δηλώνω υπεύθυνα ότι το αγροτεμάχιο που εμφανίζεται στο τοπογραφικό διάγραμμα με βάση (Ε1, Ζ1, ..., Γ2, Ε1), Εμβαδού = 5,939,79 τ.μ. βρίσκεται εκτός ορίων Δημοτικού Διαμερίσματος του Δήμου Λαμιέων του Νομού Φθιώτιδας και είναι άρτο και οικοδομήσιμο σύμφωνα με τους ισχύοντες όρους δόμησης για τις εκτός σχεδίου Διακρίτης

Ο Μηχανικός

ΣΤΑΥΡΟΣ Ν. ΜΙΔΟΥΧΑΣ
 ΠΟΛΙΤΙΚΟΣ ΜΗΧΑΝΙΚΟΣ Τ.Ε.
 ΦΩΛΑΔΕΣ 15702 ΣΤΑΥΡΟΣ
 ΑΝΑΡΧΗΤΗΣ ΕΠΙΧΕΙΡΗΣΙΑΣ ΔΟΥ ΛΑΜΙΑΣ

ΜΙΔΟΥΧΑΣ ΣΤΑΥΡΟΣ
Πολιτικός Μηχανικός Τ.Ε. - Ε.Δ.Ε.

ΤΟΠΟΓΡΑΦΙΚΟ ΔΙΑΓΡΑΜΜΑ

ΙΔΙΟΚΤΗΤΕΣ: Κολοκούβας Κωνσταντίνος & Πετρού της Διακρίτης

Όνομα: Φθιώτιδας
 Δήμος: Λαμιέων (τέως Υπάτης)
 Θέση: Δ.Δ. Μπαγούλας
 Τοπωνύμιο: "Τριγώνιο"

ΚΑΙΜΑΚΑ 1:500
 ΣΥΣΤΗΜΑ ΑΝΑΦΟΡΑΣ ΕΓΣΑ 87

ΗΜΕΡΟΜΗΝΙΑ Φεβρουάριος 2017
 ΑΡ. ΣΧΕΔΙΟΥ 1

ΣΥΝΤΑΞΗ

