Υ Π Ο Μ Ν Η Μ Α

Α) ΣΥΝΤΕΤΑΓΜΕΝΕΣ ΟΡΙΩΝ ΑΓΡΟΤΕΜΑΧΙΟΥ

ΠΕΡΙΓΡΑΦΗ ΣΗΜΕΙΟΥ	X	Y
ΑΓΡΟΤΕΜΑΧΙΟ Α,Β,Γ,Δ ,Ε,Ζ,Η,Θ,Α		
Α	**369870.7180**	**4283490.3550**
Β	**369745.4590**	**4283529.7790**
Γ	**369749.8910**	**4283512.6670**
Δ	**369774.4430**	**4283438.1360**
Ε	**369777.5110**	**4283421.0450**
Ζ	**369782.2180**	**4283404.5680**
Η	**369803.0060**	**4283373.6410**
Θ	**369968.5690**	**4283426.2130**

ΕΜΒΑΔΟ = 30.035,52 μ²

ΕΛΕΓΧΟΣ ΟΡΩΝ ΔΟΜΗΣΗΣ :

Ε ΑΒΓΔΕΣΘΘΑ **= 30.035,52 μ²**

ΕΠΙΤΡΕΠΟΜΕΝΗ ΚΑΛΥΨΗ
0.60 Χ 30.035,52 = **18.021,31 μ²**

ΝΕΑ ΚΑΛΥΨΗ ΦΩΤΟΒΟΛΤΑΙΚΟΥ ΣΤΑΘΜΟΥ 499.60kW
1249 ΠΑΝΕΛ * (1.80*1.00) = **2.248,20 μ²**
ΝΕΟΣ ΥΠΟΣΤΑΘΜΟΣ = **15,00 μ²**

ΕΛΕΓΧΟΣ 2.248,2 0 + 15,00 μ² = 2.263,20 < 18.021,31 μ²

Β) ΟΡΟΙ ΔΟΜΗΣΗΣ ΓΙΑ ΕΓΚΑΤΑΣΤΑΣΕΙΣ Φ/Β ΣΥΣΤΗΜΑΤΩΝ
(ΤΕΥΧΟΣ ΔΕΥΤΕΡΟ, ΑΡ. ΦΥΛΛΟΥ 583 - 14.04.2011 & ΦΕΚ 1556/Β/2010)

- ΕΠΙΤΡΕΠΕΤΑΙ ΕΚΤΟΣ ΣΧΕΔΙΟΥ ΠΟΛΕΟΣ ΑΝΕΞΑΡΤΗΤΩΣ ΑΡΤΙΟΤΗΤΑΣ ΚΑΙ ΟΙΚΟΔΟΜΗΣΙΜΟΤΗΤΑΣ
- Η ΑΠΟΣΤΑΣΗ ΑΠΟ ΤΑ ΟΡΙΑ ΕΙΝΑΙ **5.00μ** ΟΤΑΝ ΤΟ ΥΨΟΣ ΤΟΥ ΕΞΟΠΛΙΣΜΟΥ ΞΕΠΕΡΝΑ ΤΑ 2.50μ
- Η ΑΠΟΣΤΑΣΗ ΑΠΟ ΤΑ ΟΡΙΑ ΕΙΝΑΙ **2.50μ** ΟΤΑΝ ΤΟ ΥΨΟΣ ΤΟΥ ΕΞΟΠΛΙΣΜΟΥ ΔΕΝ ΞΕΠΕΡΝΑ ΤΑ 2.50μ
- ΣΥΝΤΕΛΕΣΤΗΣ ΚΑΛΥΨΗΣ **0.60.**
- ΑΝΑΓΚΑΙΕΣ ΚΑΤΑΣΚΕΥΕΣ ΠΟΥ ΣΥΝΟΔΕΥΟΥΝ ΤΗΝ ΕΓΚΑΤΑΣΤΑΣΗ,
  1.ΣΤΥΛΙΣΚΟΣ ΔΕΗ 2.ΟΙΚΙΣΚΟΣ ΕΓΚΑΤΑΣΤΑΣΗΣ
  3.ΠΕΡΙΦΡΑΞΗ ΜΕ ΣΥΡΜΑΤΟΠΛΕΓΜΑ

Γ) ΔΗΛΩΣΗ ΜΗΧΑΝΙΚΟΥ Ν.651/77

Ο ΥΠΟΓΡΑΦΩΝ, **ΑΓΓΕΛΗΣ ΗΛΙΑΣ** , ΠΟΛΙΤΙΚΟΣ ΜΗΧΑΝΙΚΟΣ, ΔΗΛΩΝΩ ΓΙΑ ΤΟ ΑΓΡΟΤΕΜΑΧΙΟ **ΕΠΙΦΑΝΕΙΑΣ 30.035,52μ²** ΠΟΥ ΦΑΙΝΕΤΑΙ ΣΤΟ ΠΑΡΟΝ ΤΟΠΟΓΡΑΦΙΚΟ ΔΙΑΓΡΑΜΜΑ , ΟΤΙ:

α) ΒΡΙΣΚΕΤΑΙ ΕΚΤΟΣ ΣΧΕΔΙΟΥ, ΣΤΗΝ ΘΕΣΗ 'ΚΑΓΚΕΛΙ ή ΚΑΨΙΑΣ', ΚΤΗΜΑΤΙΚΗΣ ΠΕΡΙΦΕΡΕΙΑΣ ΔΡΥΜΑΙΑΣ, ΣΤΟ ΝΟΜΟ ΦΘΙΩΤΙΔΟΣ ΚΑΙ **ΕΙΝΑΙ ΑΡΤΙΟ ΚΑΙ ΟΙΚΟΔΟΜΗΣΙΜΟ** .

β) ΒΡΙΣΚΕΤΑΙ ΕΝΤΟΣ ΠΕΡΙΟΧΗΣ ΑΝΑΔΑΣΜΟΥ ΔΡΥΜΑΙΑΣ .

γ) ΔΕΝ ΕΜΠΙΜΠΤΕΙ ΣΤΙΣ ΔΙΑΤΑΞΕΙΣ ΤΟΥ Ν.13 37/83 ΠΕΡΙ ΕΙΣΦΟΡΑΣ ΣΕ ΓΗ..ΚΑΙ ΧΡΗΜΑ.

δ) ΤΑ ΟΡΙΑ ΥΠΕΔΕΕΞΕ Ο ΙΔΙΟΚΤΗΤΗΣ **ΚΑΡΑΪΣΚΟΣ ΙΩΑΝΝΗΣ ΤΟΥ ΔΗΜΗΤΡΙΟΥ** .

Ο ΜΗΧΑΝΙΚΟΣ

ΑΓΓΕΛΗΣ Β. ΗΛΙΑΣ
ΠΟΛΙΤΙΚΟΣ ΜΗΧΑΝΙΚΟΣ
ΜΕΛΟΣ Τ.Ε.Ε. ΑΡ. ΜΗΤΡΩΟΥ 112600
ΑΜΦΙΚΛΕΙΑ Ν. ΦΘΙΩΤΙΔΟΣ
ΤΗΛ.: 22340 23534, ΚΙΝ.: 6912 477407
ΑΦΜ: 300229351 - ΔΟΥ: ΛΑΜΙΑΣ

Δ) ΔΗΛΩΣΗ ΥΛΟΠΟΙΗΣΗΣ ΟΡΩΝ

Ο ΥΠΟΓΡΑΦΩΝ **ΚΑΡΑΪΣΚΟΣ ΙΩΑΝΝΗΣ ΤΟΥ ΔΗΜΗΤΡΙΟΥ** , ΙΔΙΟΚΤΗΤΗΣ ΤΟΥ ΑΓΡΟΤΕΜΑΧΙΟΥ ΠΟΥ ΦΑΙΝΕΤΑΙ ΣΤΟ ΠΑΡΟΝ ΤΟΠΟΓΡΑΦΙΚΟ ΔΙΑΓΡΑΜΜΑ, ΔΗΛΩΝΩ ΥΠΕΥΘΥΝΑ ΟΤΙ ΤΑ ΟΡΙΑ ΠΟΥ ΥΠΟΔΕΙΞΑ ΠΡΟΣ ΑΠΟΤΥΠΩΣΗ ΕΙΝΑΙ ΑΛΗΘΗ.

Ο ΙΔΙΟΚΤΗΤΗΣ

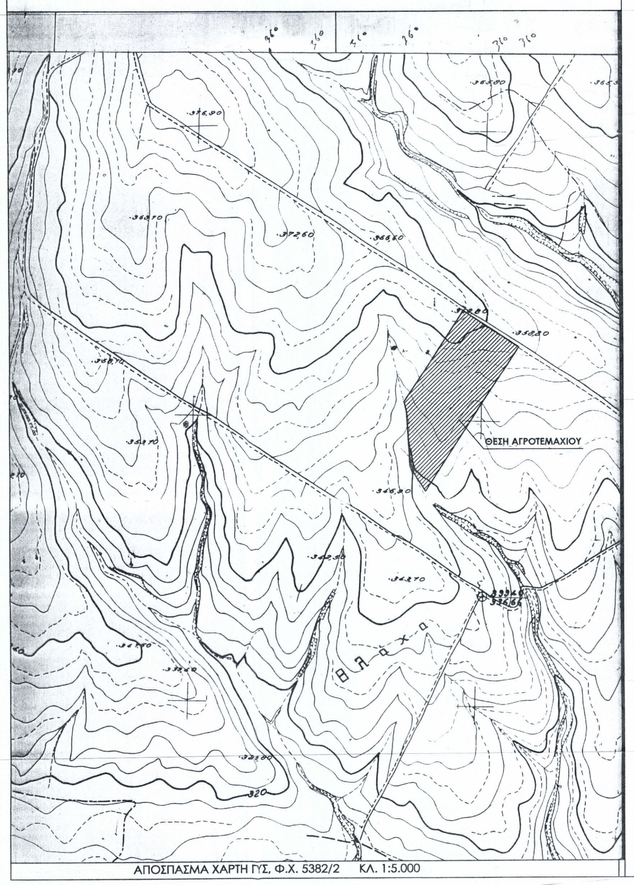

ΑΠΟΣΠΑΣΜΑ ΧΑΡΤΗ ΓΥΣ, Φ.Χ. 5382/2 ΚΛ. 1:5.000

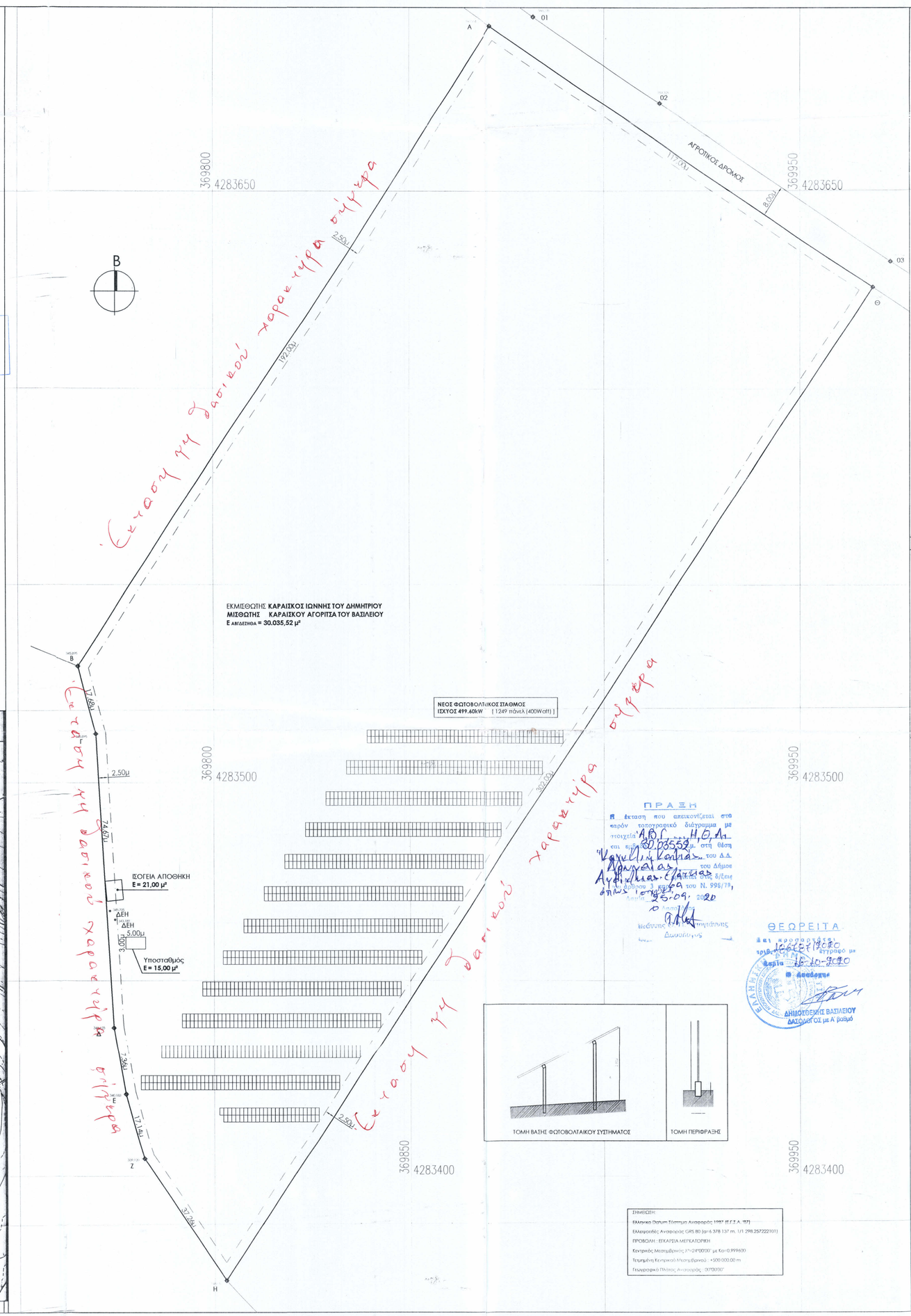

ΣΗΜΕΙΩΣΗ:
Ελληνικό Datum Τύπωση Αναφοράς 1987 (E.T.R.S. '87)
Ελλειψοειδές Αναφοράς GRS 80 (α=6 378 137 m, 1/1 298.257222101)
ΠΡΟΒΟΛΗ : ΕΓΚΑΡΣΙΑ ΜΕΡΚΑΤΟΡΙΚΗ
Κεντρικός Μεσημβρινός λ°=24°00'00" με Κ=0.999600
Τεταμένη Κεντρικού Μεσημβρινού +500 000.00 m
Γεωγραφικό Πλάτος Αναφοράς 00°00'00"

ΠΡΑΞΗ
Η έκταση που απεικονίζεται στο παρόν τοπογραφικό διάγραμμα με στοιχεία 'Α,Β,Γ,Δ,Ε,Ζ,Η,Θ,Α' και εμβαδόν 30.035,52 μ². στη θέση 'Καγκελι ή Καψιας' του Δ.Δ. Δρυμαιας της Δημοτικής Ενότητας Αμφικλειας-Ελατειας του Δήμου Αμφικλειας-Ελατειας σύμφωνα με τις διατάξεις του Ν. 998/79, σήμερα 25.09.2020
Ο ΔΗΜΑΡΧΟΣ
Ιωάννης Δ. Δημητριάνης

ΘΕΩΡΕΙΤΑ
Η με προσωρινή τριετή ισχύ έγγραφο με αριθ. 16.10.2020
Η Δασολόγος

ΔΗΜΟΤΕΜΑΧΙΣ ΒΑΣΙΛΕΙΟΥ
ΔΑΣΟΛΟΓΟΣ με Α βαθμό

ΕΛΛΑΣ GREECE 1:50.000 ΙΟΥΛΙΟΣ JULY 1988

ΑΠΟΣΠΑΣΜΑ ΧΑΡΤΗ ΓΥΣ, Φ.Χ. ΑΜΦΙΚΛΕΙΑΣ ΚΛ. 1:50.000

ΕΚΜΙΣΘΩΤΗΣ : ΚΑΡΑΪΣΚΟΥ ΙΩΑΝΝΗΣ ΤΟΥ ΔΗΜΗΤΡΙΟΥ ΜΙΣΘΩΤΗΣ : ΚΑΡΑΪΣΚΟΥ ΑΓΟΡΙΤΣΑ ΤΟΥ ΒΑΣΙΛΕΙΟΥ	
ΕΡΓΟ : ΚΑΤΑΣΚΕΥΗ ΦΩΤΟΒΟΛΤΑΙΚΟΥ ΣΤΑΘΜΟΥ ΙΣΧΥΟΣ 499.60kW	
ΘΕΣΗ : 'ΚΑΓΚΕΛΙ ή ΚΑΨΙΑΣ', ΚΤΗΜΑΤΙΚΗ ΠΕΡΙΦΕΡΕΙΑ ΔΡΥΜΑΙΑΣ ΔΗΜΟΣ ΑΜΦΙΚΛΕΙΑΣ - ΕΛΑΤΕΙΑΣ, ΝΟΜΟΣ ΦΘΙΩΤΙΔΟΣ	
ΜΕΛΕΤΗΤΗΣ **ΑΓΓΕΛΗΣ ΗΛΙΑΣ** *ΠΟΛΙΤΙΚΟΣ ΜΗΧΑΝΙΚΟΣ* MEng in Civil Engineering University of Bristol, UK.	Αμφίκλεια Φθιώτιδος Κ. Πλατεία, Τ.Κ.: 35002 ΑΜ ΤΕΕ: 112600 Τηλ.: 22340 23534 Fax.: 6982 477407 Email : e.aggelis@freemail.gr & : e.aggelis@hotmail.com
ΘΕΜΑ ΣΧΕΔΙΟΥ **ΤΟΠΟΓΡΑΦΙΚΟ ΔΙΑΓΡΑΜΜΑ**	ΑΡΙΘΜΟΣ ΣΧΕΔΙΟΥ **T.03** REV 01
ΧΡΟΝΟΣ ΜΕΛΕΤΗΣ : ΜΑΡΤΙΟΣ 2020	ΚΛΙΜΑΚΑ 1:500
ΥΠΟΓΡΑΦΗ ΑΓΓΕΛΗΣ Β. ΗΛΙΑΣ ΠΟΛΙΤΙΚΟΣ ΜΗΧΑΝΙΚΟΣ ΜΕΛΟΣ Τ.Ε.Ε. ΑΡ. ΜΗΤΡΩΟΥ 112600 ΑΜΦΙΚΛΕΙΑ Ν. ΦΘΙΩΤΙΔΟΣ ΤΗΛ.: 22340 23534, ΚΙΝ.: 6912 477407 ΑΦΜ: 300229351 - ΔΟΥ: ΛΑΜΙΑΣ	ΣΦΡΑΓΙΔΑ