

ΑΠΟΣΠΑΣΜΑ ΟΡΘΟΦΩΤΟΧΑΡΤΗ ΕΥΡΥΤΕΡΗΣ ΠΕΡΙΟΧΗΣ - ΚΑΜΑΚΑ 1:5.000

ΣΥΝΤΕΤΑΓΜΕΝΕΣ ΚΟΡΥΦΕΣ ΑΡΠΟΤΕΜΑΧΙΟΥ

ΣΥΣΤΗΜΑ ΕΤΖΑ 97

σημ	X	Y	σημ	X	Y
A	409594.37	4284142.89	Θ	409549.21	4284228.73
B	409516.20	4284142.83	Ι	409510.34	4284221.82
F	409563.33	4284141.72	K	409510.76	4284219.84
A	409563.33	4284141.84	A	409515.13	4284200.43
E	409563.33	4284184.12	M	409518.02	4284193.85
Z	409541.30	4284222.19	N	409522.38	4284179.87
H	409541.39	4284228.93	Ξ	409523.49	4284180.84

ΔΗΛΩΣΗ ΜΗΧΑΝΙΚΟΥ (N. 651177)

Δηλώνω σύμφωνα με το νόμο για το αεροπορικό με στοιχεία (Α.Β.Γ.Δ.Ε.Ζ.Η.Θ.Ι.Κ.Λ.Μ.Ν.Ξ.Α) και εμβαδόν Ε = 6.400,12τ.μ. που βρίσκεται στη θέση "ΥΑΚΚΟΥΛΕΣ", στην Κτηνιατρική Περιφέρεια Μεγαλόασπρου, Τ.Κ. Μεγαλόασπρου, Δ.Ε. Αττάλντης, στο Δήμο Λοκρών, Π.Ε. Φθιώτιδος ότι:

α) είναι άρτιο και ακαδόνητο σύμφωνα με τις πολεοδομικές διατάξεις που ισχύουν σήμερα.

β) βρίσκεται εκτός σχεδίου, εκτός οικισμού Μεγαλόασπρου, του Δήμου Λοκρών, Π.Ε. Φθιώτιδος

γ) δεν εμπίπτει στο νόμο 1337/83 περί εσοχών σε γη και χρήση.

δ) εντός αυτού δε διέχονται ενδεδειγμένες μετρώσεις υψηλής τάσης της ΔΕΗ ή οποιουδήποτε φυσικού αερίου

ε) εντός αυτού ή σε απόσταση μικρότερη των 20μ. δε διέχεται πέλας και

στ) δεν έχουν αναρτηθεί βασικοί χάρτες στη συγκεκριμένη περιοχή.

Ο ΜΗΧΑΝΙΚΟΣ
ΔΗΜΗΤΡΑ-ΦΑΒΙΟΛΑ Γ. ΓΚΟΥΤΣΗ
 ΑΔΑ. ΑΠΟΠΡΟΣΩΠ. ΤΟΠΟΓΡΑΦΟΣ ΜΗΧ. ΑΤ.Θ.
 ΜΕΛΟΣ Τ.Ε.Ε. Τ.Ε.Ε. ΑΡΧ. ΜΗΤΡΩΟΥ 58482
 ΚΕ.Δ. ΜΕΤΡΩΝ ΤΕ.Ε. ΑΔΑΜ. ΤΗΛ. 221045000
 Φ. Μ. 044398193 ΔΟΥ. Α.Α.Ν.Τ.Ε.

ΕΜΒΑΔΟΝ ΑΡΠΟΤΕΜΑΧΙΟΥ
 Ε.ΑΒ.Γ.Δ.Ε.Ζ.Η.Θ.Ι.Κ.Λ.Μ.Ν.Ξ.Α = 6.400,12τ.μ.

ΠΑΡΑΤΗΡΗΣΕΙΣ:
 1. Το δώμα είναι ενταγμένο στο σχετικό σύστημα συντεταγμένων ΕΤΖΑ 97
 2. Ο διαστάσεις και το εμβαδόν υπολογίσθηκαν αναλυτικά από τις συντεταγμένες των κορυφών
 3. Η εξέλιξη από το ΕΤΖΑ 97 προσαρμόστηκε με σύστημα GPS και κίνησης χρήση του Ελληνικού οριζοντίου ενσωματών - ΗΕΡΟΣ

ΟΡΘΟΔΟΜΗΣΗ
 ΕΚΤΟΣ ΟΡΙΩΝ ΟΙΚΙΣΜΟΥ (Γ.Π.Δ. 24.05.1985-08ΕΚ 270/031.05.1985 & Ν. 3272-08ΕΚ 3094/31.12.2003)
 Απώλεια κατά κώνο:

(για πρόσωπο σε οριζόντιο επίπεδο)
 Εμβαδόν = 4000τ.μ. - Πρώτοιο = 25,00μ
 (για πρόσωπο σε Διεύσεις: Επικρατέστερες, Διπλοτικές και Κοινωνικές οδούς ως και σε εγκαταστάσεις πλημμελούς και σε ολιγοδομικές, γκαράζ)
 Εμβαδόν = 4000τ.μ. - Πρώτοιο = 45,00μ - Βιδός = 80,00μ
 (χρησ. πρόσωπο σε επίπεδο)
 Εμβαδόν = 4000τ.μ. (Προ 31.12.2003)
 (για πρόσωπο σε Διεύσεις: Επικρατέστερες, Διπλοτικές και Κοινωνικές οδούς ως και σε εγκαταστάσεις πλημμελούς και σε ολιγοδομικές, γκαράζ)
 Εμβαδόν = 2000τ.μ. - Πρώτοιο = 25,00μ - Βιδός = 40,00μ (Προ 17.10.1978)
 Εμβαδόν = 1200τ.μ. - Πρώτοιο = 20,00μ - Βιδός = 35,00μ (Προ 12.08.1985)
 Εμβαδόν 50τ.μ. - Πρώτοιο 10μ και κωνοειδών 8 τμ (24.04.1977)
 Εμβαδόν = 2000τ.μ.
 (για γεωμετρικά με εμβαδόν έως 4.000τ.μ.)
 Μέγιστη δύμνη = 200τ.μ.
 (για γεωμετρικά με εμβαδόν από 4.000 έως 8.000τ.μ.)
 Δύμνη = 200τ.μ. + Εμβαδ. Γεωμετρικού - 4.000) x 0,02
 (για γεωμετρικά με εμβαδόν από 8.000 και άνω)
 Δύμνη = 280τ.μ. + Εμβαδ. Γεωμετρικού - 8.000) x 0,01
 Μέγιστη δύμνη = 400τ.μ.
 7,50μ (όλο ορόφο)

ΟΡΘΟΔΟΜΗΣΗ ΠΑ.ΚΑ.ΤΟ.ΚΑ.
 (για γεωμετρικά με εμβαδόν έως 4.000τ.μ.)
 ο.δ. = 0,20 Μέγιστη δύμνη = 200τ.μ.
 (για γεωμετρικά με εμβαδόν από 4.000 έως 8.000τ.μ.)
 Δύμνη = 200τ.μ. + Εμβαδ. Γεωμετρικού - 4.000) x 0,02
 (για γεωμετρικά με εμβαδόν από 8.000 και άνω)
 Δύμνη = 280τ.μ. + Εμβαδ. Γεωμετρικού - 8.000) x 0,01
 Μέγιστη δύμνη = 400τ.μ.
 7,50μ (όλο ορόφο)

Υψος κτιρίου:
 Κάτωψη:
 10%

ΔΗΛΩΣΗ ΔΙΑΚΟΤΗΤΗΣ (N. 4030/2013)
 • κτιρίου υπογεγραμμένου ΔΟΥΚΑΣ ΝΙΚΟΛΑΟΣ δηλώνω ότι:
 • τα όρια του υπογεγραμμένου με στοιχεία (Α.Β.Γ.Δ.Ε.Ζ.Η.Θ.Ι.Κ.Λ.Μ.Ν.Ξ.Α) και εμβαδόν Ε = 6.400,12τ.μ. που βρίσκεται στη θέση "ΥΑΚΚΟΥΛΕΣ", στην Κτηνιατρική Περιφέρεια Μεγαλόασπρου, Τ.Κ. Μεγαλόασπρου, Δ.Ε. Αττάλντης, στο Δήμο Λοκρών, Π.Ε. Φθιώτιδος, υπακούω πλήρως από εμένα, και ειδικότερα για την επιβεβαίωση δηλωμένων ορίων του υπογεγραμμένου και για την υπαγωγή και την αρχή του δικαιώματός μου να ζητήσω την έκδοση δέσας δόμησης.
 Ο ΔΗΛΩΝ
 ΔΟΥΚΑΣ ΝΙΚΟΛΑΟΣ

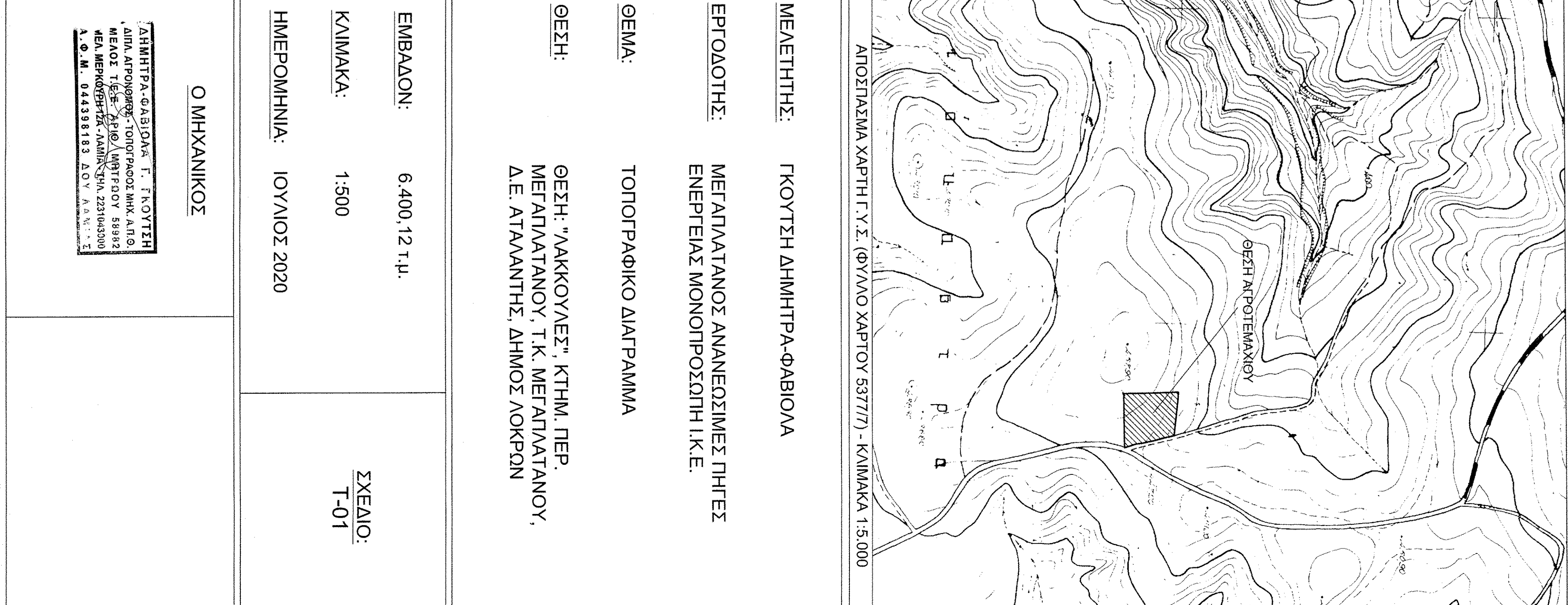
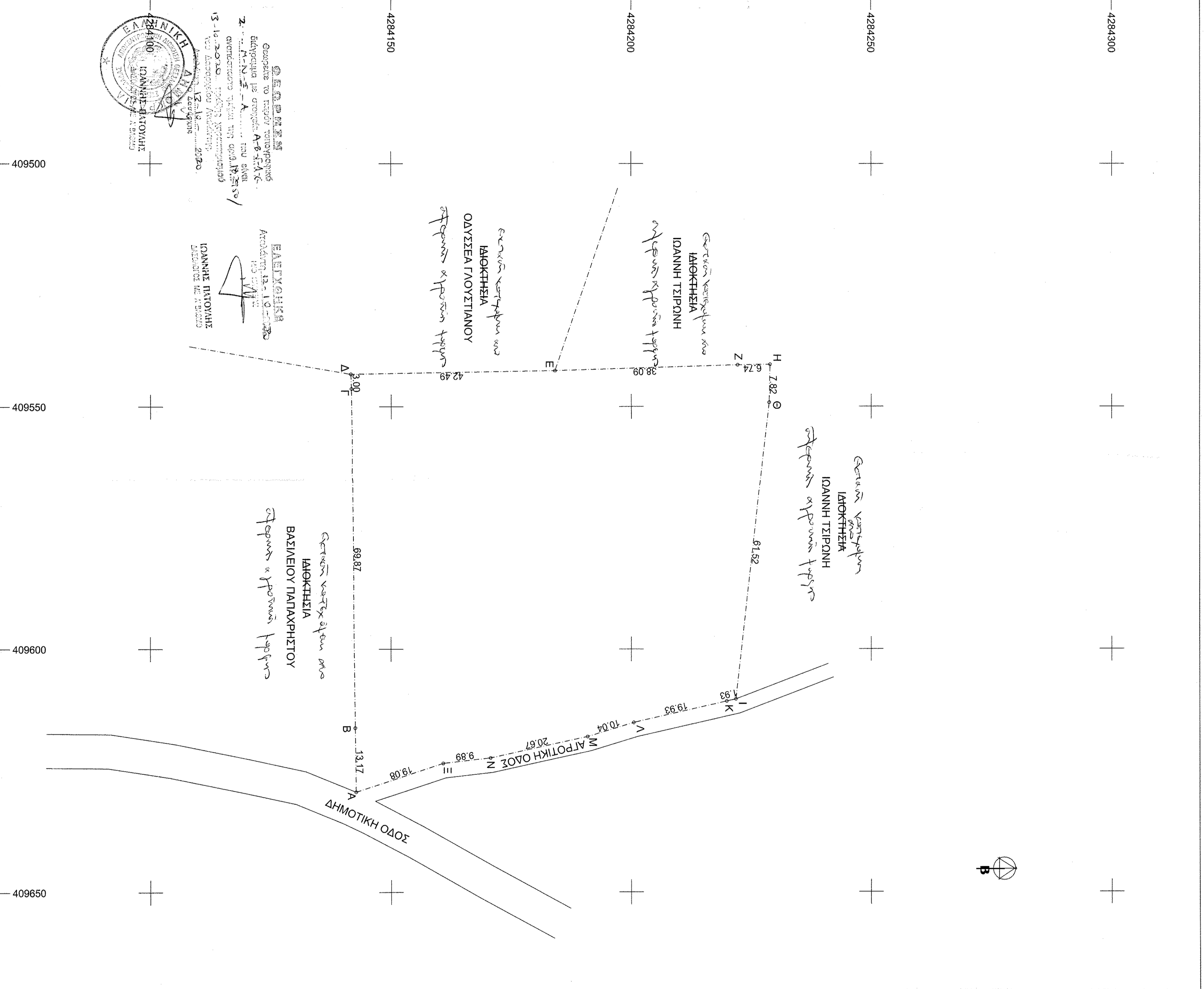

ΑΠΟΣΠΑΣΜΑ ΧΑΡΤΗ Γ.Υ.Σ. (ΦΥΛΛΟ ΧΑΡΤΟΥ 537177) - ΚΑΜΑΚΑ 1:5.000

ΜΕΛΕΤΗΤΗΣ: ΓΚΟΥΤΣΗ ΔΗΜΗΤΡΑ-ΦΑΒΙΟΛΑ

ΕΡΓΟΔΟΤΗΣ: ΜΕΓΑΛΑΤΑΝΟΣ ΑΝΑΝΕΩΣΙΜΕΣ ΠΗΓΕΣ ΕΝΕΡΓΕΙΑΣ ΜΟΝΟΠΡΟΣΩΠΗ Ι.Κ.Ε.

ΘΕΜΑ: ΤΟΠΟΓΡΑΦΙΚΟ ΔΙΑΓΡΑΜΜΑ

ΘΕΣΗ: ΘΕΣΗ "ΥΑΚΚΟΥΛΕΣ", ΚΤΗΜ. ΠΕΡ. ΜΕΓΑΛΑΤΑΝΟΥ, Τ.Κ. ΜΕΓΑΛΑΤΑΝΟΥ, Δ.Ε. ΑΤΤΑΛΝΤΗΣ, ΔΗΜΟΣ ΛΟΚΡΩΝ

ΕΜΒΑΔΟΝ: 6.400,12 τ.μ.

ΚΑΜΑΚΑ: 1:500

ΗΜΕΡΟΜΗΝΙΑ: ΙΟΥΛΙΟΣ 2020

Ο ΜΗΧΑΝΙΚΟΣ

ΔΗΜΗΤΡΑ-ΦΑΒΙΟΛΑ Γ. ΓΚΟΥΤΣΗ
 ΑΔΑ. ΑΠΟΠΡΟΣΩΠ. ΤΟΠΟΓΡΑΦΟΣ ΜΗΧ. ΑΤ.Θ.
 ΜΕΛΟΣ Τ.Ε.Ε. Τ.Ε.Ε. ΑΡΧ. ΜΗΤΡΩΟΥ 58482
 ΚΕ.Δ. ΜΕΤΡΩΝ ΤΕ.Ε. ΑΔΑΜ. ΤΗΛ. 221045000
 Φ. Μ. 044398193 ΔΟΥ. Α.Α.Ν.Τ.Ε.