

ΕΜΒΑΔΟΜΕΤΡΗΣΗ ΓΗΠΕΔΟΥ
Με τη βοήθεια των ορθογωνίων συντεταγμένων των κορυφών του (ΕΓΣΑ 87)

Α/Α	X (m)	Y (m)	ΜΗΚΟΣ
1	280174,86	4181721,52	8,99
2	280182,87	4181725,60	9,36
3	280191,21	4181729,85	13,41
4	280184,66	4181741,54	13,41
5	280178,27	4181752,16	12,39
6	280176,93	4181754,19	2,43
7	280167,68	4181757,28	9,75
8	280167,90	4181751,27	6,02
9	280166,72	4181748,69	2,83
1	280174,86	4181721,52	28,36

$E = \frac{1}{2} \cdot \sum (X_i \cdot Y_{i+1} - X_{i+1} \cdot Y_i) = 461,46\tau.μ.$

ΥΠΟΜΝΗΜΑ

Περιγραφή	----- x -----
Όριο Δρόμου	-----
Άνεμος Δρόμου	-----
Όριο Αποκαταστάσεως	-----
Κτήριο	//////////
Όριο Ιδιοκτησίας	-----
Μονοπάτι	-----
Φοιβά Φυσικού Πρασού
Φοιβά Τεχνητού Πρασού
Τοιχείο	-----

ΥΠΟΜΝΗΜΙΑ ΣΥΜΒΟΛΙΣΜΩΝ

Κολώνα ΔΕΗ	⊥	ΖΠ	Είδος Κτηρίου
Κολώνα ΟΤΕ	⊥	Ελιά	
Κολώνα Φωτισμού	⊥	Εσπεριδοειδή	
Πασσαλός		Κυπαρισσία	
Φρέατο	•	Θάμνος	
Κορυφή Ιδιοκτησίας	⚓	Φοίνικας	
Υψόμετρο Εξέλεσης	88.44	Διάφορα Δέντρα	

- **ΕΜΒΑΔΟΝ ΓΗΠΕΔΟΥ (1.2.3...8.9.1):** 461,46τ.μ. - Περιοχή εκτός δασικής ανάρτησης (εντός ζώνης του οικισμού)
- **ΕΜΒΑΔΟΝ ΟΡΕΙΝΟΥ ΔΑΣΙΟΥ (83.1)** σύμφωνα με το ΦΕΚ 107Δ/23.2.87 σχετικά με την Κατηγοριοποίηση οικισμών κάτω 2000 κατοίκων Ν. Ηλείας.
- Οικισμοί κάτω των 2000 κατοίκων Ν. Ηλείας που έχουν χαρακτηριστεί στάσιμοι, σύμφωνα με την υπ' αριθμ. 7687/83 Απόφαση Νομάρχη Ηλείας ΦΕΚ 719Δ/24.12.1990.
- Οικισμοί κάτω των 2000 κατοίκων Π.Δ. 24.4.85 ΦΕΚ 18Δ/03.05.1985 (Άρθρο 4, παρ. 5, όπως τροποποιήθηκε από το Π.Δ. 14-2.87 ΦΕΚ 133Δ/23.02.1987)
- Κατά κανόνα αρπάζονται: Εμβαδόν 500τ.μ.
- Κάλυψη: 60%
- Σ.Δ. = μέγιστη δόμηση 240τ.μ. για οικοπέδα μικρότερα των 700τ.μ.
- Ύψος κτισμάτων: 7.5μ.
- Αριθμός ορόφων: 2
- **ΠΡΟΜΕΤΡΑΦΕΣ ΣΥΓΓΡΑΜΜΗΣ ΤΟΠΟΓΡΑΦΙΚΟΥ ΔΙΑΓΡΑΜΜΑΤΟΣ**
Η αποτύπωση του γηπέδου έγινε με τη χρήση γεωδακτύκου GPS TRIMBLE R8s. Έγινε εξάρτηση από το εθνικό γεωδακτύκο σύστημα αναφοράς Ε.Γ.Σ.Α. 87, με χρήση του συστήματος εντοπισμού ΗΕΡΟΣ. Ο υπολογισμός του εμβαδού έγινε με βάση τις ορθογωνικές συντεταγμένες των κορυφών του γηπέδου.
- **ΔΗΛΩΣΗ ΔΙΟΚΛΗΤΙΩΝ**
Η κτίσιμη υπογεγραμμένη Αθηνά Ευσταθίου δηλώνω ότι:
 - Τα αρχικά και υλοποιημένα όρια του γηπέδου με στοιχεία (1.2.3...8.9.1) και εμβαδόν 461,46τ.μ., που βρίσκεται στη θέση "ΧΡΗΣΤΙΑ" στην Τ.Κ. Χειμαδιού της Δ.Ε. Διλήνης του Δ. Πύργου της Π.Ε. Ηλείας υπεδείχθησαν από εμάς, και
 - Ευλόγηται για την ακρίβεια των δηλούμενων ορίων του γηπέδου, σύμφωνα με την παράγραφο 5 του άρθρου 2 του Ν. 3212/2003 (ΦΕΚΑ 308Α/31.12.2003).

- **ΔΗΛΩΣΗ ΜΗΧΑΝΙΚΟΥ Ν. 651/77**
Δηλώνω σύμφωνα με το Ν. 651/77 για το γήπεδο με τα στοιχεία (1.2.3...8.9.1) και εμβαδόν 461,46τ.μ., που βρίσκεται στη θέση "ΧΡΗΣΤΙΑ" εντός ζώνης των 800μ. του οικισμού Χειμαδιού της Δ.Ε. Διλήνης του Δ. Πύργου της Π.Ε. Ηλείας ότι:
 - Είναι μη άρτιο και μη οικοδομήσιμο, σύμφωνα με τις ισχύουσες πολεοδομικές διατάξεις.
 - Βρίσκεται εκτός ορίων αλλά εντός ζώνης των 800μ. του οικισμού οδόμενου ορεινού οικισμού Χειμαδιού, εκτός αναταξιάς, εκτός Γ.Π.Σ. και εκτός Ζ.Ο.Ε.
 - Απείχε περισσότερο από 800μ. από τη θάλασσα.
 - Δεν υπάγεται στις διατάξεις του Ν. 1337/83 και δεν έχει υποχρέωση εισφοράς σε γη και χρήμα.
 - Επτός αυτού δεν διέρχονται ενέριες γραμμές μεταφοράς υψηλής τάσης της ΔΕΗ ή αγωγός φυσικού αερίου.
 - Επτός αυτού ή σε απόσταση μικρότερη των 20μ. από αυτό δε διέρχεται ρέμα.
 - Η Περιοχή δεν έχει ενταχθεί στο Ν. 2308/95 για το Εθνικό Κτηματολόγιο και είναι εκτός δασικής ανάρτησης.

ΕΛΛΗΝΙΚΗ ΠΑΝΑΓΙΩΤΑΚΟΠΟΥΛΟΥ
Εργοστάσιο Διόγερσής των Πύργων
Ηλέως Τ.Ε.Ε. - Αθήνα, Υψηλάντων 1122/0
Αθήνα 2, Πύργος - Τηλ. 25210 30707
Α.Φ.Μ 114364880 - Α.ΟΥ ΠΥΡΓΟΥ

ΕΛΛΗΝΙΚΗ ΠΑΝΑΓΙΩΤΑΚΟΠΟΥΛΟΥ
Εργοστάσιο Διόγερσής των Πύργων
Ηλέως Τ.Ε.Ε. - Αθήνα, Υψηλάντων 1122/0
Αθήνα 2, Πύργος - Τηλ. 25210 30707
Α.Φ.Μ 114364880 - Α.ΟΥ ΠΥΡΓΟΥ

ΕΛΛΗΝΙΚΗ ΠΑΝΑΓΙΩΤΑΚΟΠΟΥΛΟΥ
Εργοστάσιο Διόγερσής των Πύργων
Ηλέως Τ.Ε.Ε. - Αθήνα, Υψηλάντων 1122/0
Αθήνα 2, Πύργος - Τηλ. 25210 30707
Α.Φ.Μ 114364880 - Α.ΟΥ ΠΥΡΓΟΥ

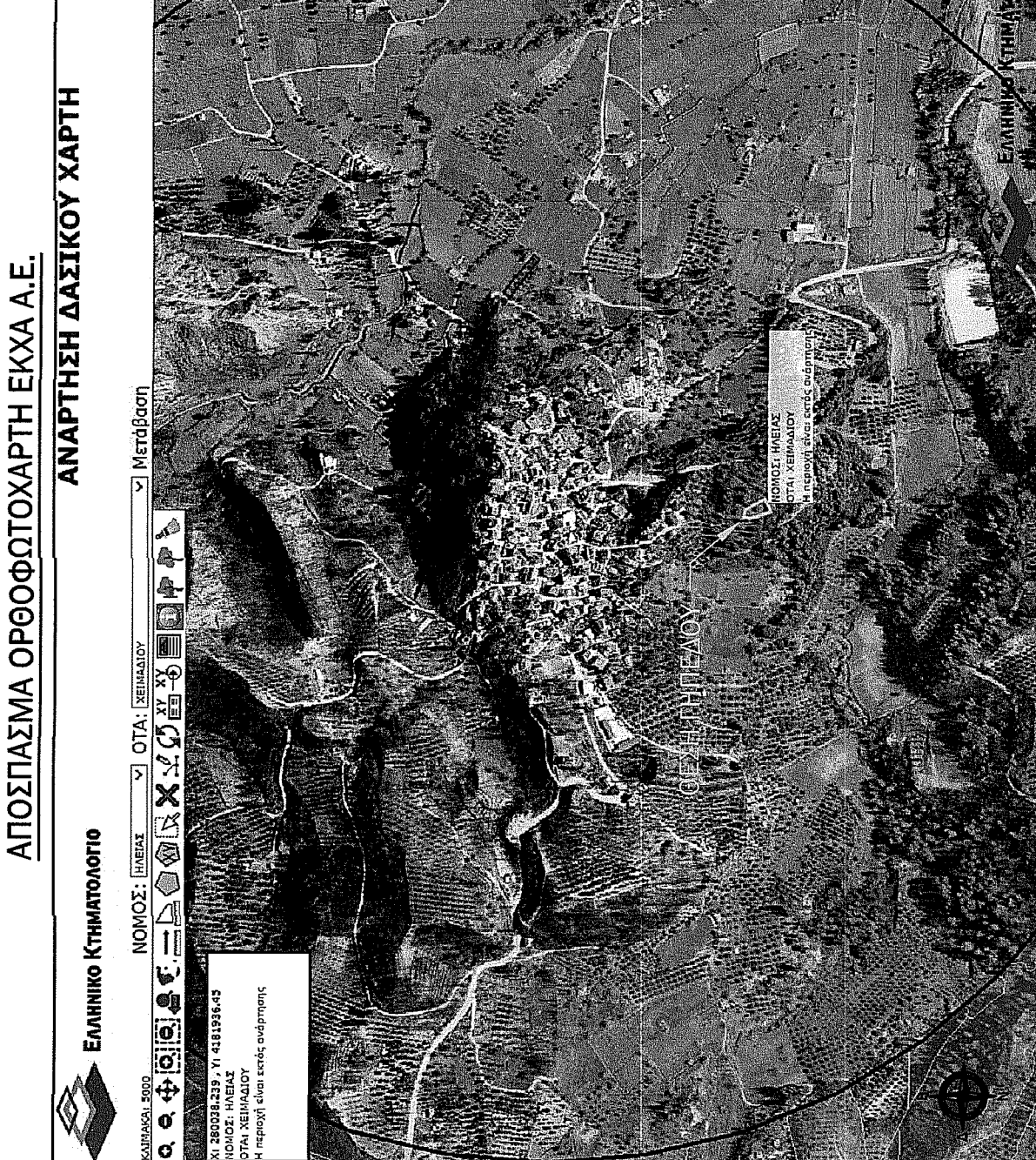

ΤΕΧΝΙΚΟ ΓΡΑΦΕΙΟ
ΕΛΛΗΝ ΠΑΝΑΓΙΩΤΑΚΟΠΟΥΛΟΥ
ΔΙΠΛ. ΠΟΛΙΤΙΚΟΣ ΜΗΧΑΝΙΚΟΣ - ΜSc.
ΑΒΕΡΩΦ 2, ΠΥΡΓΟΣ ΗΛΕΙΑΣ
Τηλ. 25210-30333 & 697848882
Email: hpanagiota@gmail.com

ΝΙΚΟΛΑΟΣ ΜΠΕΤΣΟΛΑΣ
ΓΕΩΠΟΝΟΣ - ΜΕΛΕΤΗΤΗΣ - ΜSc.
ΜΑΚΕΔΟΝΙΩΝ 46, ΠΥΡΓΟΣ ΗΛΕΙΑΣ
Τηλ. 25210-30333 & 697848825
Email: hpanagiota@gmail.com

ΕΡΓΟΔΟΤΗΣ:
ΑΘΗΝΑ ΕΥΣΤΑΘΙΟΥ ΤΟΥ ΙΩΑΝΝΗ

ΕΡΓΟ:
ΑΠΟΤΥΠΩΣΗ ΓΗΠΕΔΟΥ

ΘΕΣΗ:
ΘΕΣΗ "ΧΡΗΣΤΙΑ", Τ.Κ. ΧΕΙΜΑΔΙΟΥ Δ.Ε. ΔΙΛΗΝΗΣ Δ. ΠΥΡΓΟΥ Π.Ε. ΗΛΕΙΑΣ

ΜΕΛΕΤΗΤΕΣ:
ΕΛΛΗΝ ΠΑΝΑΓΙΩΤΑΚΟΠΟΥΛΟΥ

ΘΕΜΑ:
Τοπογραφικό Διόγερσής των Πύργων

ΑΡ. ΣΧΕΔΙΟΥ:
T-5

ΚΛΙΜΑΚΑ:
1:500

ΗΜΕΡΟΜΗΝΙΑ:
ΙΟΥΛΙΟΣ 2018

ΣΦΡΑΓΙΔΑ - ΥΠΟΓΡΑΦΗ:
ΕΛΛΗΝΙΚΗ ΠΑΝΑΓΙΩΤΑΚΟΠΟΥΛΟΥ
Διπλ. Πολιτικός Μηχανικός (Παν. Πύργων)
Ηλέως Τ.Ε.Ε. - Αθήνα, Υψηλάντων 1122/0
Αθήνα 2, Πύργος - Τηλ. 25210 30707
Α.Φ.Μ 114364880 - Α.ΟΥ ΠΥΡΓΟΥ