

ΧΑΡΤΗΣ ΓΥΣ ΑΡ. ΦΥΛΑΧ. 5356/4-ΕΝ. 1:5000

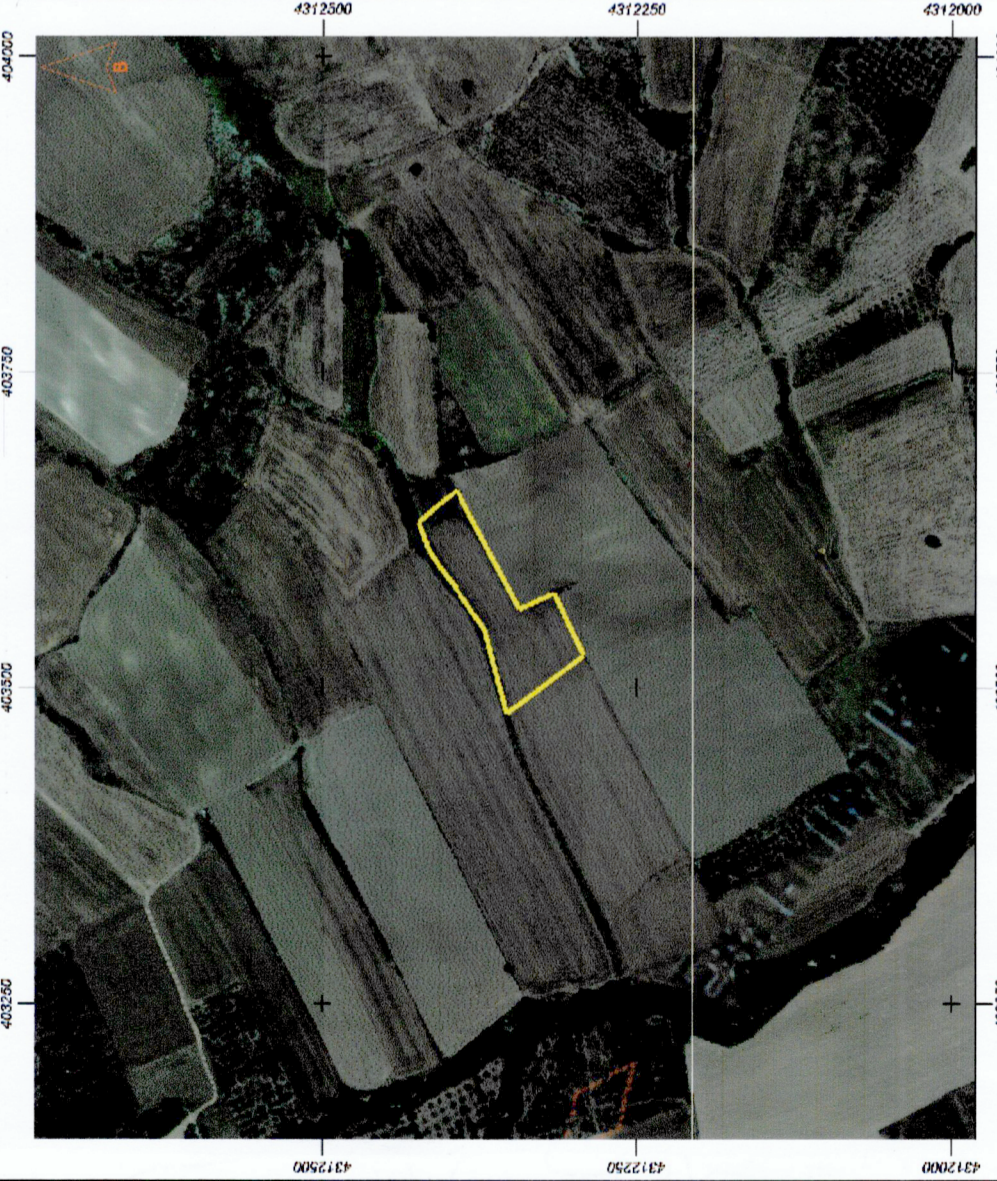

ΔΗΛΩΣΗ ΥΠΟΠΟΙΗΣΗΣ ΟΡΙΩΝ
 Οι κάτωθι υπογραφούσες, δηλώνουμε ότι είμαστε οι ιδιοκτήτριες του γεωτεμαχίου με τα στοιχεία Ε(1.2.3...7.8.1) εμβαδού 8.081,45 m² και τα όρια που έχουμε υλοποιήσει σε αυτό είναι ορθά.

ΟΙ ΔΗΛΟΥΣΕΣ

ΥΠΕΥΘΥΝΗ ΔΗΛΩΣΗ ΜΗΧΑΝΙΚΟΥ Ν.651/77

Ο κάτωθι υπογράφων Μηχανικός, δηλώνω ότι το υπό τα στοιχεία Ε(1.2.3...7.8.1) εμβαδού 8.081,45 m² γεωτεμάχιο, βρίσκεται εκτός σχεδίου, στη θέση "Σούδες" στην Κτημ. Περ. Βαθυκόλου του Δ.Στυλίδας και είναι άρτο και οικοδομήσιμο. Απόσταση από τη θάλασσα ≈ 3.700μ.
 Το γεωτεμάχιο δεν εμπίπτει στις διατάξεις του Ν.1337/83 και δεν οφείλει εισφορά σε γη και χρήμα.

Ο ΔΗΛΩΩΝ

ΘΕΟΔΩΡΟΠΟΥΛΟΥ ΕΥΑΓ. ΝΙΚΟΛΕΤΑ
 ΠΟΛΙΤΙΚΟΣ ΜΗΧΑΝΙΚΟΣ
 Α.Μ. ΤΕΕ 97238
 ΠΕΡΙΕΧΕΙ ΜΑΥΝΗΧΙΑΣ
 ΑΟΜΙ 1765507-ΔΟΥΛ. ΚΑΝΩΝΑΣ ΒΟΛΟΥ

ΠΑΡΑΤΗΡΗΣΕΙΣ:

1. Το διάγραμμα είναι ενταγμένο στο κρατικό σύστημα συντεταγμένων ΕΓΣΑ '87
2. Οι διαστάσεις και το εμβαδόν υπολογίστηκαν αναλυτικά από τις συντεταγμένες των κορυφών
3. Τα όρια του γεωτεμαχίου είναι τα τελικά όρια της ιδιοκτησίας όπως αυτά εδωθήσαν από τους ιδιοκτήτες
4. Η εξέλιξη από το ΕΓΣΑ '87 πραγματοποιήθηκε με σύστημα GPS και κάνοντας χρήση του Ελληνικού Συστήματος Εντοπισμού - HEPOS

Περιφέρεια: ΣΤΕΡΕΑΣ ΕΛΛΑΔΑΣ
 Π.Ε. (Περιφερειακή Ενότητα): ΦΘΙΩΤΙΔΑΣ
 Δήμος: ΣΤΥΛΙΔΑΣ
 Δ.Ε. (Δημοτική Ενότητα): Πελασγιάς
 Τ.Κ. (Τοπική Κοινότητα): Βαθυκόλου (ΕΚΤΟΣ ΟΡΙΩΝ ΟΙΚΙΣΜΟΥ)
 Θέση: ΣΟΥΔΕΣ

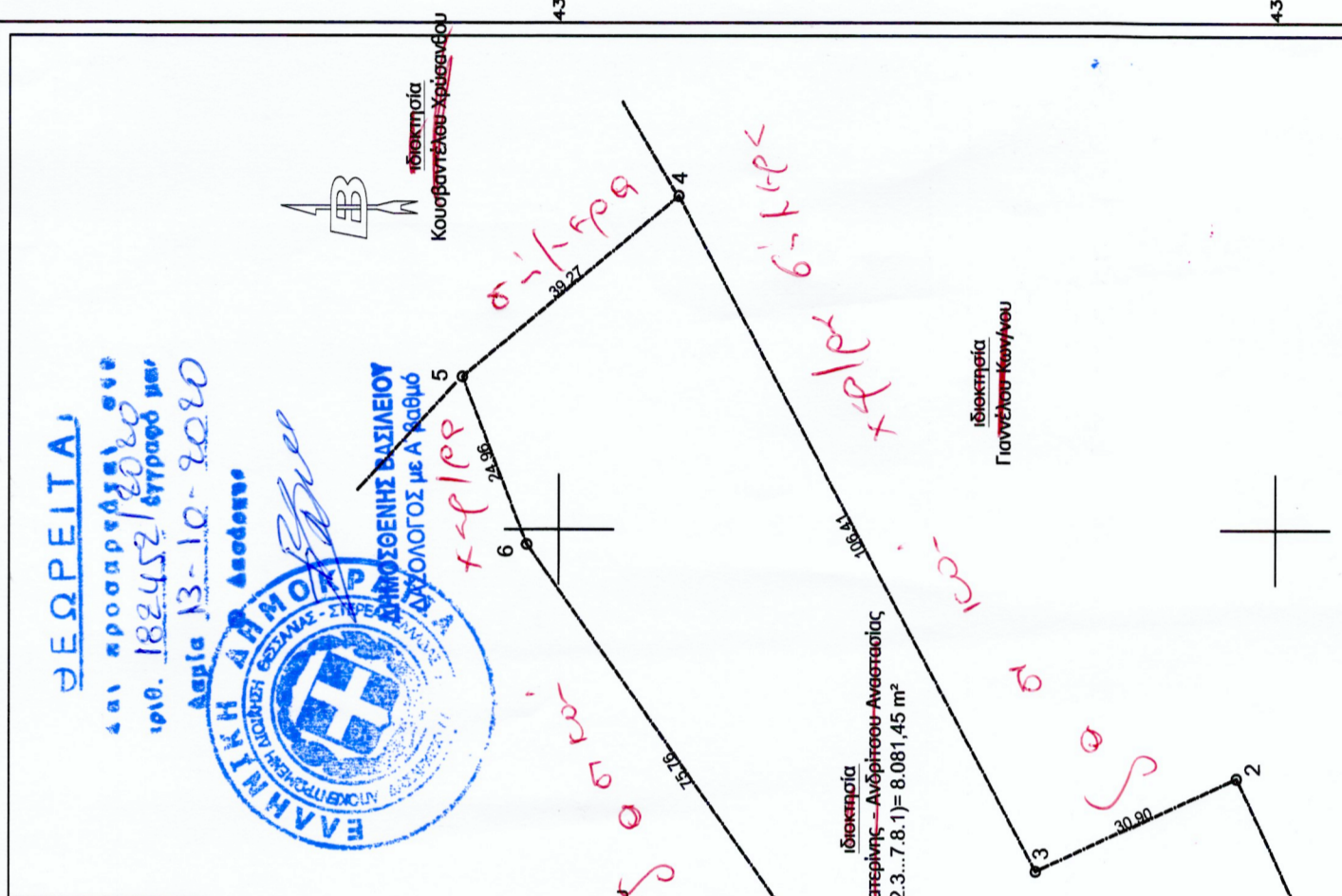

ΕΜΒΛΑΔΟΜΕΤΡΗΣΗ ΓΗΠΕΔΟΥ
 Με τη βοήθεια των ορθογωνικών συντεταγμένων των κορυφών του (ΕΓΣΑ 87)

| ΣΗΜΕΙΟ | X | Y | ΜΗΚΟΣ |
|--------|-----------|------------|--------|
| 1. | 403525.29 | 4312291.95 | 55.26 |
| 2. | 403575.37 | 4312315.39 | 30.90 |
| 3. | 403562.41 | 4312343.37 | 106.41 |
| 4. | 403656.34 | 4312383.37 | 39.27 |
| 5. | 403631.20 | 4312423.54 | 24.96 |
| 6. | 403607.92 | 4312414.54 | 75.76 |
| 7. | 403546.01 | 4312370.88 | 68.23 |
| 8. | 403480.12 | 4312353.16 | 76.07 |
| 1. | 403525.29 | 4312291.95 | |

E = 1/2 Σ(Xi + Xi+1)(Yi - Yi+1)
 E = 8.081,45 m²

ΑΡΧΙΤΕΚΤΟΝΕΣ
Πολίτης Γιώργος
Τριανταφυλλοπούλου Βάσω
 6 9 7 3 0 8 5 9 9 6 / 6 9 7 7 3 3 4 7 4 8

έργο: αποτύπωση γεωτεμαχίου

θέση: Εκτός σχεδίου - θέση "Σούδες"
 Κτημ. Περ. Βαθυκόλου - Δ. Στυλίδας

ιδιοκτήτες: Γιάννακα Αικατερίνη - Ανδρίτσου Αναστασία

μελετητής: Γιώργος Πολίτης

θέμα: τοπογραφικό διάγραμμα

ημερομηνία: Μάιος 2020

αρ. σχεδίου: ΤΔ1
 κλίμακα: 1:1000
 έγκριση:

ΘΕΟΔΩΡΟΠΟΥΛΟΥ ΕΥΑΓ. ΝΙΚΟΛΕΤΑ
 ΠΟΛΙΤΙΚΟΣ ΜΗΧΑΝΙΚΟΣ
 Α.Μ. ΤΕΕ 97238
 ΠΕΡΙΕΧΕΙ ΜΑΥΝΗΧΙΑΣ
 ΑΟΜΙ 1765507-ΔΟΥΛ. ΚΑΝΩΝΑΣ ΒΟΛΟΥ