

**ΤΟΠΟΓΡΑΦΙΚΟ ΔΙΑΓΡΑΜΜΑ ΑΓΡΟΤΕΜΑΧΙΟΥ
ΙΩΑΝΝΑΣ ΛΟΥΚΟΠΟΥΛΟΥ
ΣΤΑ ΚΑΡΑΒΔΙΑ ΝΩΛΟΥ ΦΙΩΤΙΔΟΣ**

ΚΑΛ. 1:500

Α/Α	ΣΥΝΤΕΤΑΜΕΝΕΣ ΧΕΥΤΕΤΑΜΕΝΕΣ ΧΕΥΤΕΤΑΜΕΝΕΣ Ζ'	Α/Α	ΣΥΝΤΕΤΑΜΕΝΕΣ ΧΕΥΤΕΤΑΜΕΝΕΣ ΧΕΥΤΕΤΑΜΕΝΕΣ Ζ'
1	379372,405	429045,070	367,139
2	379372,888	429045,657	367,203
3	379373,371	429046,244	367,267
4	379373,854	429046,831	367,331
5	379374,337	429047,418	367,395
6	379374,820	429048,005	367,459
7	379375,303	429048,592	367,523
8	379375,786	429049,179	367,587
9	379376,269	429049,766	367,651
10	379376,752	429050,353	367,715
11	379377,235	429050,940	367,779
12	379377,718	429051,527	367,843
13	379378,201	429052,114	367,907
14	379378,684	429052,701	367,971
15	379379,167	429053,288	368,035
16	379379,650	429053,875	368,099
17	379380,133	429054,462	368,163
18	379380,616	429055,049	368,227
19	379381,099	429055,636	368,291
20	379381,582	429056,223	368,355
21	379382,065	429056,810	368,419
22	379382,548	429057,397	368,483
23	379383,031	429057,984	368,547
24	379383,514	429058,571	368,611
25	379383,997	429059,158	368,675
26	379384,480	429059,745	368,739
27	379384,963	429060,332	368,803
28	379385,446	429060,919	368,867
29	379385,929	429061,506	368,931
30	379386,412	429062,093	368,995
31	379386,895	429062,680	369,059
32	379387,378	429063,267	369,123
33	379387,861	429063,854	369,187
34	379388,344	429064,441	369,251
35	379388,827	429065,028	369,315
36	379389,310	429065,615	369,379
37	379389,793	429066,202	369,443
38	379390,276	429066,789	369,507
39	379390,759	429067,376	369,571
40	379391,242	429067,963	369,635
41	379391,725	429068,550	369,699
42	379392,208	429069,137	369,763
43	379392,691	429069,724	369,827
44	379393,174	429070,311	369,891
45	379393,657	429070,898	369,955
46	379394,140	429071,485	368,019
47	379394,623	429072,072	368,083
48	379395,106	429072,659	368,147
49	379395,589	429073,246	368,211
50	379396,072	429073,833	368,275
51	379396,555	429074,420	368,339
52	379397,038	429075,007	368,403
53	379397,521	429075,594	368,467
54	379398,004	429076,181	368,531
55	379398,487	429076,768	368,595
56	379398,970	429077,355	368,659
57	379399,453	429077,942	368,723
58	379399,936	429078,529	368,787
59	379400,419	429079,116	368,851
60	379400,902	429079,703	368,915
61	379401,385	429080,290	368,979
62	379401,868	429080,877	369,043
63	379402,351	429081,464	369,107
64	379402,834	429082,051	369,171
65	379403,317	429082,638	369,235
66	379403,800	429083,225	369,299
67	379404,283	429083,812	369,363
68	379404,766	429084,399	369,427
69	379405,249	429084,986	369,491
70	379405,732	429085,573	369,555
71	379406,215	429086,160	369,619
72	379406,698	429086,747	369,683
73	379407,181	429087,334	369,747
74	379407,664	429087,921	369,811
75	379408,147	429088,508	369,875
76	379408,630	429089,095	369,939
77	379409,113	429089,682	369,103
78	379409,596	429090,269	369,167
79	379410,079	429090,856	369,231
80	379410,562	429091,443	369,295
81	379411,045	429092,030	369,359
82	379411,528	429092,617	369,423
83	379412,011	429093,204	369,487
84	379412,494	429093,791	369,551
85	379412,977	429094,378	369,615
86	379413,460	429094,965	369,679
87	379413,943	429095,552	369,743
88	379414,426	429096,139	369,807
89	379414,909	429096,726	369,871
90	379415,392	429097,313	369,935
91	379415,875	429097,900	369,999
92	379416,358	429098,487	369,103
93	379416,841	429099,074	369,167
94	379417,324	429099,661	369,231
95	379417,807	429100,248	369,295
96	379418,290	429100,835	369,359
97	379418,773	429101,422	369,423
98	379419,256	429102,009	369,487
99	379420,139	429102,596	369,551
100	379421,022	429103,183	369,615

ΖΑΡΦΙΝΗ 1:50.000



ΑΝΤΙΚΑΤΑΣΤΑΣΗ ΑΡΧΗΣ ΓΥΕ / 5373.4 / ΚΑ. 1:5.000

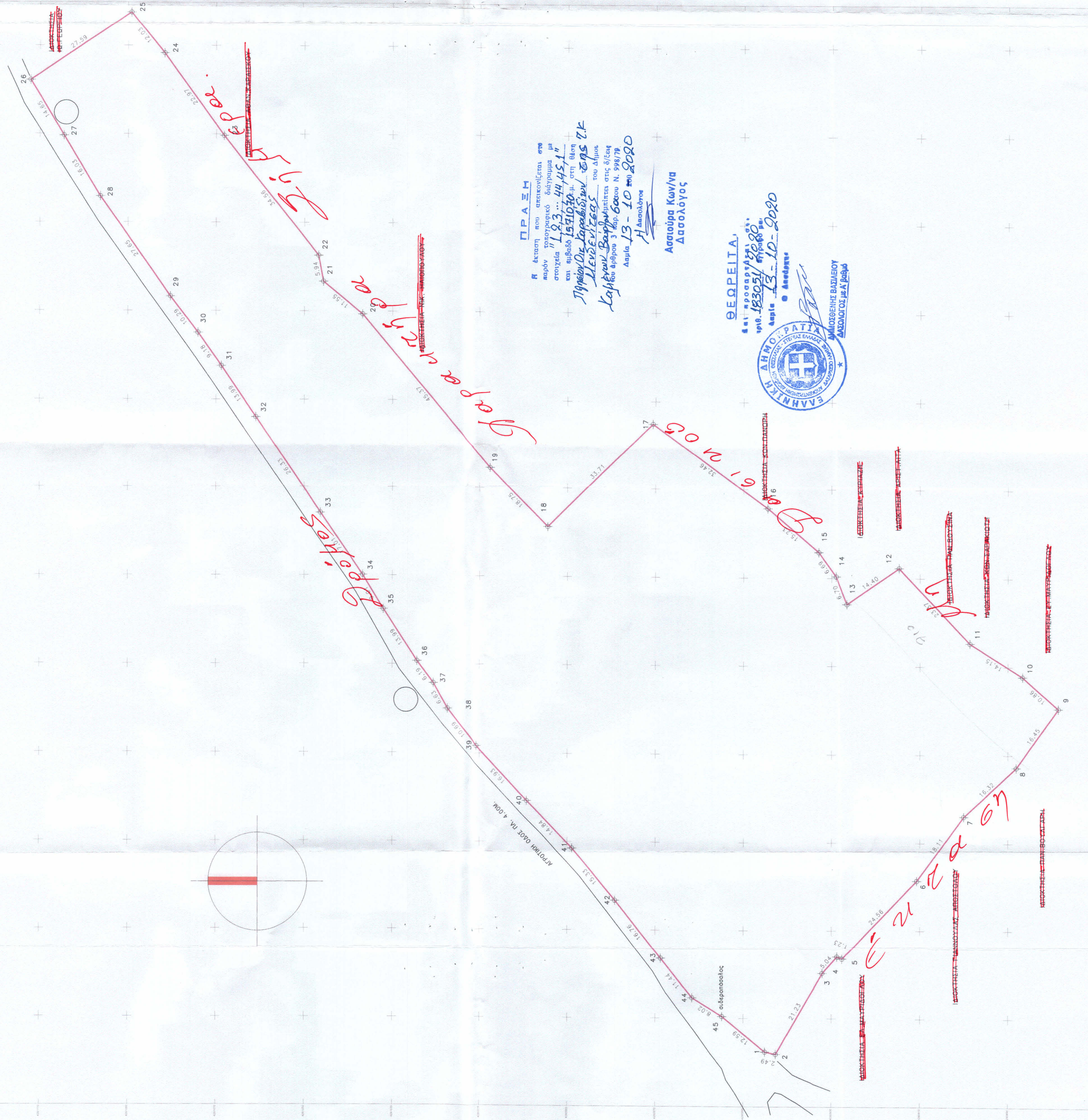

ΠΡΑΞΗ
R έκταση στο ακρόατο (μετ. μετ.) 1510,90 m² (1510,90 m²), εμβαδόν 1510,90 m², κτήρ. όμοιο με το 1510,90 m², κτήρ. όμοιο με το 1510,90 m², κτήρ. όμοιο με το 1510,90 m², κτήρ. όμοιο με το 1510,90 m².

ΚΑΡΑΒΔΙΑ ΝΩΛΟΥ
ΑΓΡΟΤΕΜΑΧΙΟ

Αποστολέα Καώ/να
ΔΟΞΟΛΟΓΟΣ

ΘΕΩΡΕΙΤΑ,
ΑΝΤΙΚΑΤΑΣΤΑΣΗ ΑΡΧΗΣ
ΓΥΕ 18305/18380
μετ. 13-10-2020

ΕΛΛΗΝΙΚΗ ΔΗΜΟΚΡΑΤΙΑ
ΥΠΟΥΡΓΕΙΟ ΓΕΩΡΓΙΑΣ, ΑΓΡΟΤΙΚΗΣ ΑΝΑΠΤΥΞΗΣ ΚΑΙ ΚΤΗΝΙΑΤΡΙΑΣ
ΕΓΚΛΗΤΗΡΙΟ ΜΕΤΡΩΝ ΑΝΤΙΚΑΤΑΣΤΑΣΗΣ ΑΡΧΗΣ ΓΥΕ



ΜΕΤΡΩΝ ΓΕΩΡΓΙΑΣ, ΔΕΥΑ

ΥΠΟΜΗΝΗΜΑ
1. ΕΜΒΑΔΟΝ ΑΓΡΟΤΕΜΑΧΙΟΥ ΜΕ ΙΤΟΧΕΙΑ 1,2,3,4,.....42,43,44,45,1 = 15.710,70 Τ.
2. Το όρα υπαίθριος η ύβριος.

3. ΠΡΟΒΛΕΨΕΙΣ ΑΝΑΦΙΣ (N.651/77)
Α. Για τον όρα υπαίθριος 1,2,3,4,5,.....43,44,45,1, ... ορισμένου αντικειμένου η οποία υπολογίζεται με τη μέθοδο των επιπέδων
B. Το ορισμένο 1,2,3,4,.....43,44,45,1 ... ορισμένου αντικειμένου η οποία υπολογίζεται με τη μέθοδο των επιπέδων

ΑΓΑΝΑΤΙΟΣ Ε. ΤΙΤΟΠΟΥΛΟΥ
ΑΡΧΙΤΕΚΤΟΝΙΚΟ ΕΓΚΛΗΤΗΡΙΟ ΕΚΚΛΗΤΙΚΟΥ
ΑΡΧΙΤΕΚΤΟΝΙΚΟ ΕΓΚΛΗΤΗΡΙΟ ΕΚΚΛΗΤΙΚΟΥ
ΕΓΚΛΗΤΗΡΙΟ ΕΚΚΛΗΤΙΚΟΥ
ΕΓΚΛΗΤΗΡΙΟ ΕΚΚΛΗΤΙΚΟΥ
ΕΓΚΛΗΤΗΡΙΟ ΕΚΚΛΗΤΙΚΟΥ
ΕΓΚΛΗΤΗΡΙΟ ΕΚΚΛΗΤΙΚΟΥ