

ΦΩΤΟΓΡΑΦΙΚΗ ΤΕΚΜΗΡΙΩΣΗ

- ΥΠΟΜΝΗΜΑ**
- Το εμβόδι του αγροτοεπιχειρήματος υπολογίστηκε με τη μέθοδο των συντεταγμένων.
  - Η μέτρηση και η έγκριση έγινε με χρήση γεωδαιτικής συσκευής GPS με χρήση του Ελληνικού Συστήματος Εντομολογίας - HEPOS για αντιπαράβολή με το δικό μας σύστημα.
  - Τα όρια υπαδείχθηκαν από τον ιδιοκτήτη.
  - Δεν έγινε έλεγχος πλάτος από το μηχανικό.
  - Το σύστημα συντεταγμένων είναι το ΕΓΣΑ 87.
- Ελληνικό Γεωδαιτικό Σύστημα αναφοράς 1987 (Ε.Γ.Σ.Α. 87)  
 Κεντρικός Μεσημέριος Meridianos (αριθμός 127 m., W = 236.237.222.01)  
 Κεντρικός Μεσημέριος Meridianos (αριθμός 24 \* 00' 00'' με Κο = 0.999600  
 Τριμήνιο Κεντρικό Μεσημέριος Meridianos \*400  
 Γαυρωτικό Πλάτος Αναφοράς: 0' 00' 00"

**ΑΝΩΣΗ ΔΙΔΟΧΗΤΗ Ν. 4090/2011**  
 Ο κλάδος υπαγορεύεται ως κλάδος Ζέρβας Κώστος της διακρίσεως που ενοικιάζει στο πεδίο τοπογραφικό διάγραμμα (ΕΓ και ΕΣ) δηλώνοντας υπεύθυνα ότι τα αναγραφόμενα στο αντίστοιχο διάγραμμα στοιχεία είναι απόλυτα ακριβή, τα δε όρια της διακρίσεως που τεθηκαν έγιναν καθ' ύλην αρμοδιότητα.

Ο ιδιοκτήτης  
 Ο. Μοκλιανός

**ΔΗΛΩΣΗ Ν. 651/77**  
 Ο κλάδος υπαγορεύεται ως κλάδος Ζέρβας Κώστος της διακρίσεως που ενοικιάζει στο πεδίο τοπογραφικό διάγραμμα με όρια (Γ,Υ,Π,Σ,Π,Ο,Σ,Β) επί του  
 (1) χωστού αγρού στην Δημοτική Διακρίσεως του Δήμου Σπάτων του Νομού Αθηνών.  
 (2) είναι όριο και οικοδομήσιμο σύμφωνα με τους ισχύοντες όρους διακρίσεως και  
 (3) δεν εμπόδισται στις διακρίσεις του ν.1337/83 περί εισροών σε γη και χρήμα.

Ο ιδιοκτήτης  
 Ο. Μοκλιανός

**ΔΗΛΩΣΗ ΠΑΡ. 13 του άρθρου 8 του ν.3469/2006**  
 Σύμφωνα με τα αναγραφόμενα στο άρθρο 8 ως αυτό προσηλωθεί και ισχύει. Δηλώνω ότι υπακούω στο νόμο και έχω διαβάσει το παλιό σύστημα τοπογραφικού διαγράμματος και τη σχετική απόφαση Ε.Π.Ο. ή προφορικό ανέκδοτο (1. και ως ακριβήστατα ή ολικώς του συνόλου των σταθμών δεν υπερβαίνει τα 4km  
 (2) Η έκταση στην οποία πρόκειται να εγκατασταθεί ο σταθμός Α.Π.Ε. βράσσεται σε αρθρωτή μετρήσιμη περιοχή ΝΑ Π.Π.Οκ. Πλαρ Viewnet του δικτύου ασύρματου ΥΠΕΚΑ και δεν απαιτείται άδεια για άσκηση μετρήσεων από 100μ. από την περιγραφή του σημείου, εκτός προσηλωθίτων.

**Όρια διακρίσεως**  
 κατά την Κ.Υ.Α. 29/17-7-2009 Φ.Ε.Κ.4449/20-7-2009 έγκριση εθνικών όρων και προσηλωθίτων σημείων μετρήσεων με όρια (Γ,Υ,Π,Σ,Π,Ο,Σ,Β) επί του Π.Δ. 24.4-1985-Φ.Ε.Κ.18/10/1985  
 • Ελάχιστο πρόβλημα m=25μ  
 • Διάσταση εμβόδι Ε=4.00μ  
 • Διάσταση από τα όρια σε ημίσβη 60μ  
 • Μέγιστο ύψος Η=.....μ

**Καραμανιώλης Αθανάσιος**  
**Πολιτικός Μηχανικός**

**ΤΟΠΟΓΡΑΦΙΚΟ ΔΙΑΓΡΑΜΜΑ**  
 (φωτογράφιση κατάστασης - εντοπισμός ακινήτου  
 διοικητική σύμβαση με εμβόδι και πράσινο)

**ΕΡΓΟΔΟΤΗΣ: ΖΕΡΒΑΣ ΚΩΣΤΑΣ**

Νομός : Αθηνών  
 Δήμος : Σπάτες  
 Θεση : ευρύτερη περιοχή του Δ.Δ. Αιάνου  
 Τοπωνύμιο : "τεμαχιά"

ΚΩΔΙΚΟΣ	1 : 500	ΣΥΣΤΗΜΑ ΑΝΑΦΟΡΑΣ	ΕΓΣΑ 87
ΗΜΕΡΟΜΗΝΙΑ	Ιούλιος 2019	ΑΡ. ΣΧΕΔΙΟΥ	1

ΣΥΝΤΑΞΗ  
 ΚΑΝΑΛΙΣΤΟΣ Α. ΚΑΡΑΜΑΝΙΩΛΗΣ  
 ΠΟΛΙΤΙΚΟΣ ΜΗΧΑΝΙΚΟΣ  
 ΚΑΤΑΣΤΑΣΗ ΕΞΟΥΣΙΟΔΟΤΗΜΕΝΟΣ  
 Α.Μ. 9965 Φ.Μ. 05/17/17 23.840/1000  
 ΕΡΜΟΥ & ΣΑΡΑΝΤΗ



Αεροφωτογραφία κλ. 1:2.500

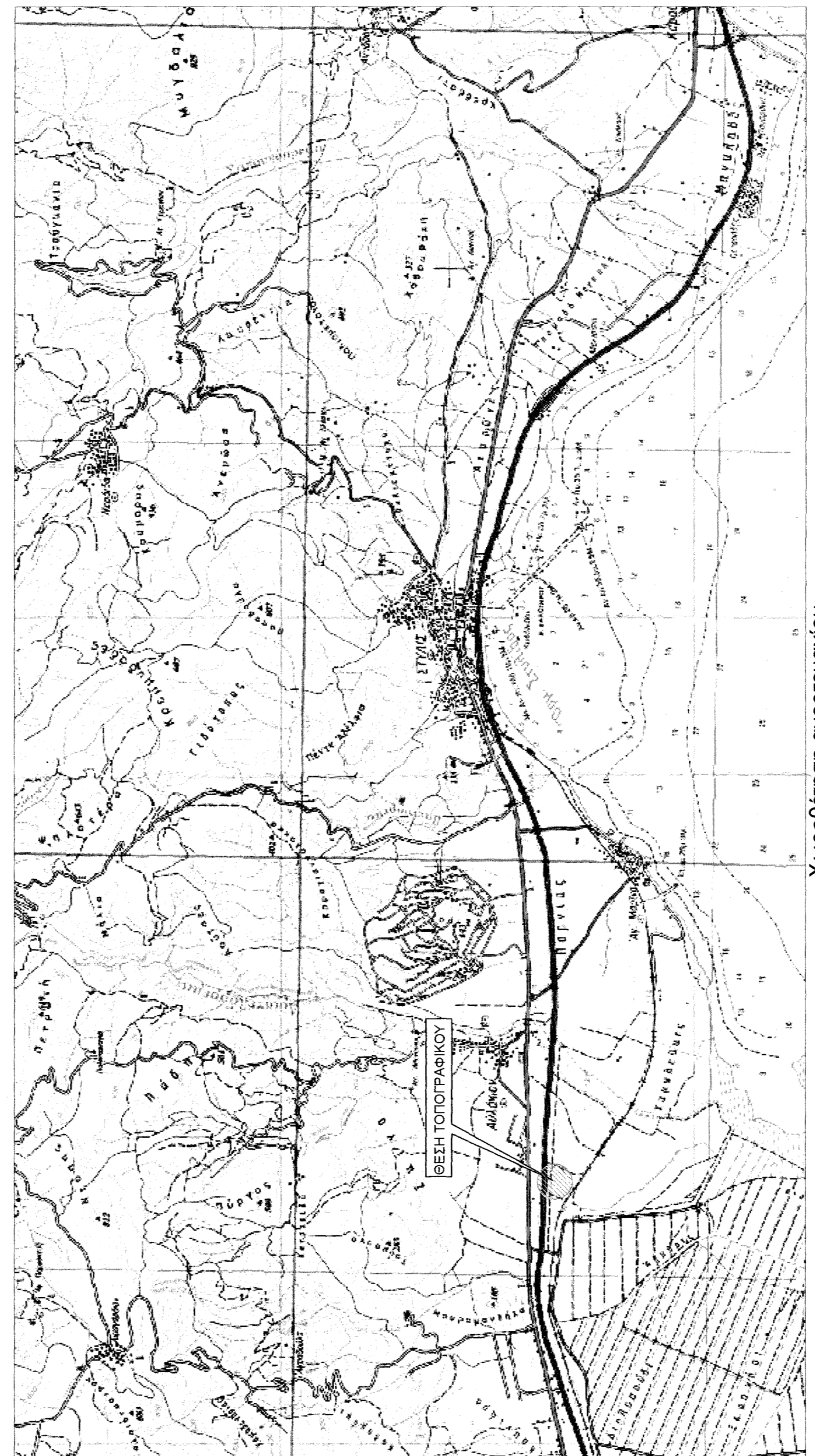

Χωροθέτηση αγροτοεπιχειρήματος  
 επί χάρτου Γ.Υ.Σ. κλ. 1/50.000

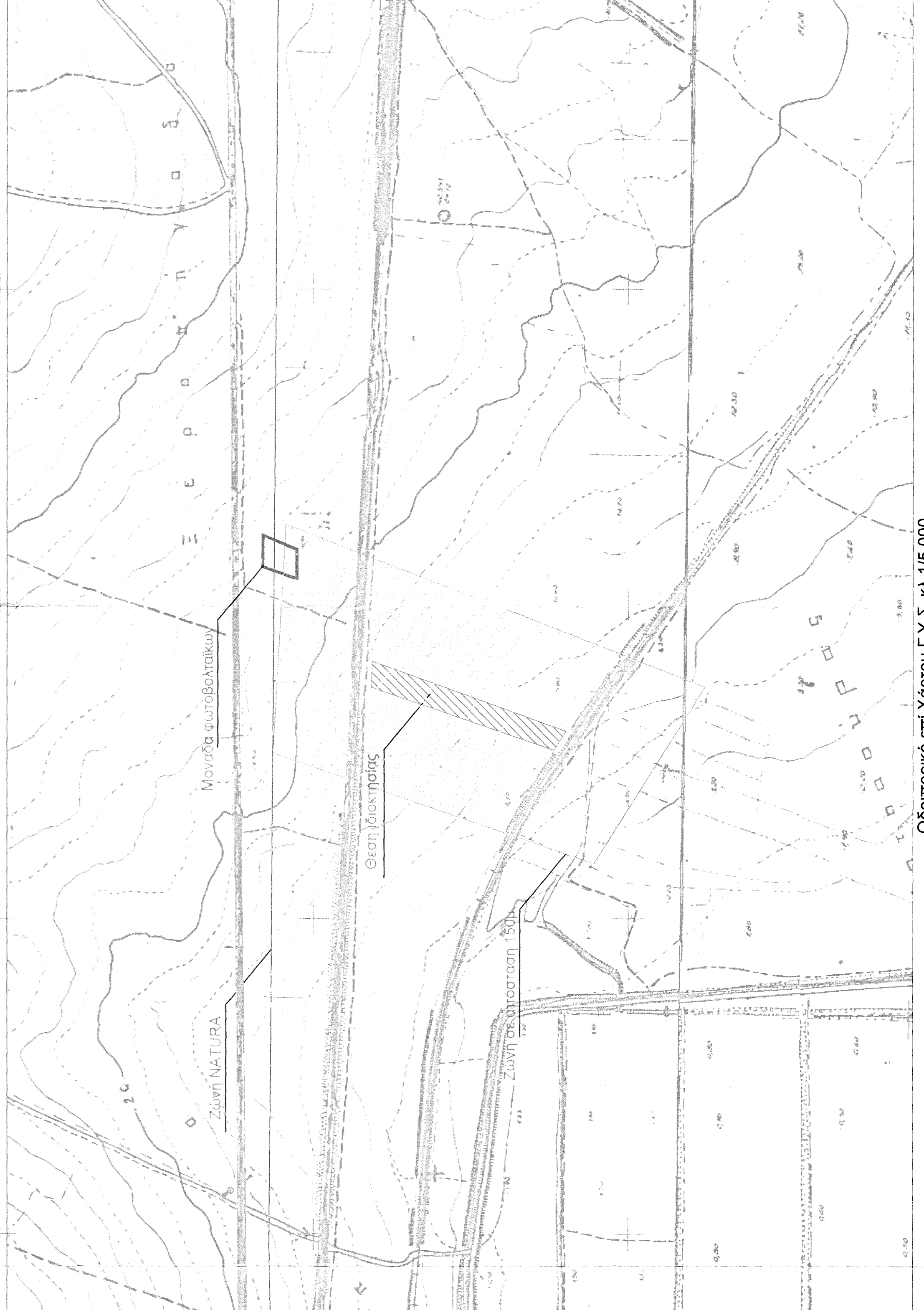

Οδοτορξός επί Χάρτου Γ.Υ.Σ. κλ. 1/50.000

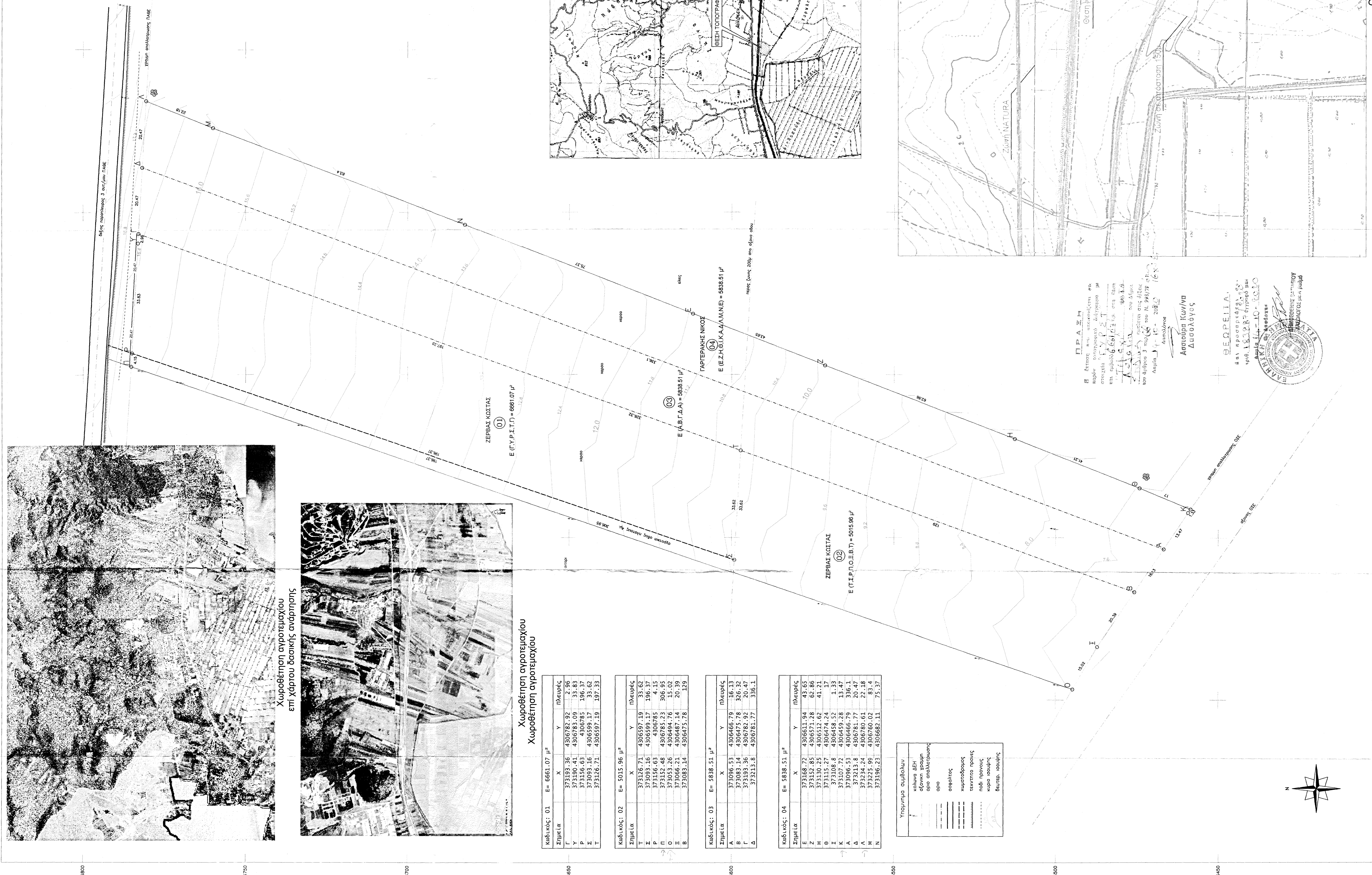

Χωροθέτηση αγροτοεπιχειρήματος  
 επί χάρτου δοκίμης αναρτητής

Χωροθέτηση αγροτοεπιχειρήματος  
 Χωροθέτηση αγροτοεπιχειρήματος

**ΠΡΑΞΗ**  
 Η έκταση που ανακηρύχθηκε ως αγροτοεπιχειρήματ σύμφωνα με τις διατάξεις του άρθρου 8 του ν. 3469/2006 και του ν. 651/77, είναι η περιοχή που φαίνεται στο παρόν σχέδιο.

**ΠΡΑΞΗ**  
 Αρμόδια Κ.Υ.Α. 29/17-7-2009 Φ.Ε.Κ.4449/20-7-2009 έγκριση εθνικών όρων και προσηλωθίτων σημείων μετρήσεων με όρια (Γ,Υ,Π,Σ,Π,Ο,Σ,Β) επί του Π.Δ. 24.4-1985-Φ.Ε.Κ.18/10/1985

Ανασάβας Κων/νος  
 Διοικητής

**ΒΕΡΟΠΕΛΙΑ**  
 Α.Μ. 9965 Φ.Μ. 05/17/17 23.840/1000

