

ΑΠΟΣΠΑΣΜΑ Φ.Χ. ΓΥΣ (5362-1) ΚΛ. 1:5.000

ΑΠΟΣΠΑΣΜΑ ΧΑΡΤΗ ΑΝΑΔΑΣΜΟΥ κλ. 1:5.000

ΑΠΟΣΠΑΣΜΑ ΕΚΧΑ - ΚΤΗΜΑΤΟΛΟΓΙΟ κλ. 1:5.000

ΕΜΒΑΔΟΝ ΑΓΡΟΤΕΜΑΧΙΟΥ  
ΕΑ,Β,Γ,Δ,Α = 9.408,00 τ.μ.

ΠΑΡΑΤΗΡΗΣΕΙΣ:

1. Το διάγραμμα είναι ενταγμένο στο κρατικό σύστημα συντεταγμένων ΕΓΣΑ '87
2. Οι διαστάσεις και τα εμβαδά υπολογίσθηκαν αναλυτικά από τις συντεταγμένες των κορυφών
3. Η εξάρτηση από το ΕΓΣΑ '87 πραγματοποιήθηκε κάνοντας χρήση του Τριγωνομετρικού Σημείου της Γ.Υ.Σ. 183 50 με συντεταγμένες (X= 363671.409 , Y= 4303405.466).

Ο κάτωθι υπογεγραμμένος δηλώνω ότι:

- τα όρια του αγροτεμαχίου που βρίσκεται στη θέση "ΤΣΙΜΤΣΙΡΙΑ" της κτηματικής περιφέρειας "Παγκρατίου" του Δήμου Λαμιέων υποδείχθηκαν από εμένα, και
- ευθύνομαι για την ακρίβεια των δηλουμένων ορίων του αγροτεμαχίου.

Ο ΔΗΛΩΝ

ΔΗΛΩΣΗ ΜΗΧΑΝΙΚΟΥ (Ν. 651/77)

Δηλώνω σύμφωνα με το νόμο για το αγροτεμάχιο με στοιχεία (Α,Β,Γ,Δ,Α) και εμβαδόν Ε = 9.408,00 τ.μ. που βρίσκεται στη θέση "ΤΣΙΜΤΣΙΡΙΑ" της κτηματικής περιφέρειας "Παγκρατίου" του Δήμου Λαμιέων Π.Ε. Φθιώτιδας ότι:

- α) είναι άρτιο και οικοδομήσιμο σύμφωνα με τις πολεοδομικές διατάξεις που ισχύουν σήμερα,
- β) βρίσκεται εκτός σχεδίου πόλης Λαμίας,
- γ) δεν εμπίπτει στις διατάξεις του νόμου 1337/83 περί εισφορών σε γη και χρήμα,
- δ) εντός αυτού δεν διέρχονται ενσέριες γραμμές υψηλής τάσης της ΔΕΗ ή αγωγός φυσικού αερίου, και
- ε) εντός αυτού ή σε απόσταση μικρότερη των 20μ. από αυτό δεν διέρχεται ρέμα

Λαμία, Ιούνιος 2018  
Ο δηλών μηχανικός

ΔΗΜΗΤΡΙΟΣ ΧΡ. ΓΚΟΥΤΣΗΣ  
ΠΤΥΧ. ΠΟΛΙΤΙΚΟΣ ΜΗΧΑΝΙΚΟΣ Τ.Ε.  
ΜΕΛΟΣ Ε.Ε.Τ.Ε.Μ. ΑΡ. ΜΗΤΡ.: 48863  
ΦΡΑΝΤΖΗ ΛΑΜΙΑΣ ΤΗΛ. 22310 96589  
Α.Φ.Μ. 117676660 ΔΟΥ ΛΑΜΙΑΣ

ΤΟΠΟΓΡΑΦΙΚΟ ΔΙΑΓΡΑΜΜΑ  
ΑΓΡΟΤΕΜΑΧΙΟΥ

ΙΔΙΟΚΤΗΣΙΑΣ  
ΚΩΝΣΤΑΝΤΙΝΟΥ ΣΟΥΒΑΛΙΩΤΗ του Παναγιώτη  
ΘΕΣΗ: "ΤΣΙΜΤΣΙΡΙΑ"

ΚΤΗΜΑΤΙΚΗ ΠΕΡΙΦΕΡΕΙΑ "ΠΑΓΚΡΑΤΙΟΥ"  
ΔΗΜΟΥ ΛΑΜΙΕΩΝ

ΕΜΒΑΔΟ ΑΓΡΟΤΕΜΑΧΙΟΥ (Α,Β,Γ,Δ,Α) = 9.408,00 τ.μ.

ΚΛΙΜΑΚΑ 1:500

ΣΥΝΤΕΤΑΓΜΕΝΕΣ ΚΟΡΥΦΩΝ  
ΣΥΣΤΗΜΑ ΕΓΣΑ '87

ΣΗΜΕΙΟ	X	Ψ
A	X=362833.13	Y=4304214.80
B	X=362843.57	Y=4304258.37
Γ	X=363047.24	Y=4304207.13
Δ	X=363036.78	Y=4304163.57

Λαμία, Ιούνιος 2018  
Ο Συντάξας Μηχανικός

ΔΗΜΗΤΡΙΟΣ ΧΡ. ΓΚΟΥΤΣΗΣ  
ΠΤΥΧ. ΠΟΛΙΤΙΚΟΣ ΜΗΧΑΝΙΚΟΣ Τ.Ε.  
ΜΕΛΟΣ Ε.Ε.Τ.Ε.Μ. ΑΡ. ΜΗΤΡ.: 48863  
ΦΡΑΝΤΖΗ ΛΑΜΙΑΣ ΤΗΛ. 22310 96589  
Α.Φ.Μ. 117676660 ΔΟΥ ΛΑΜΙΑΣ

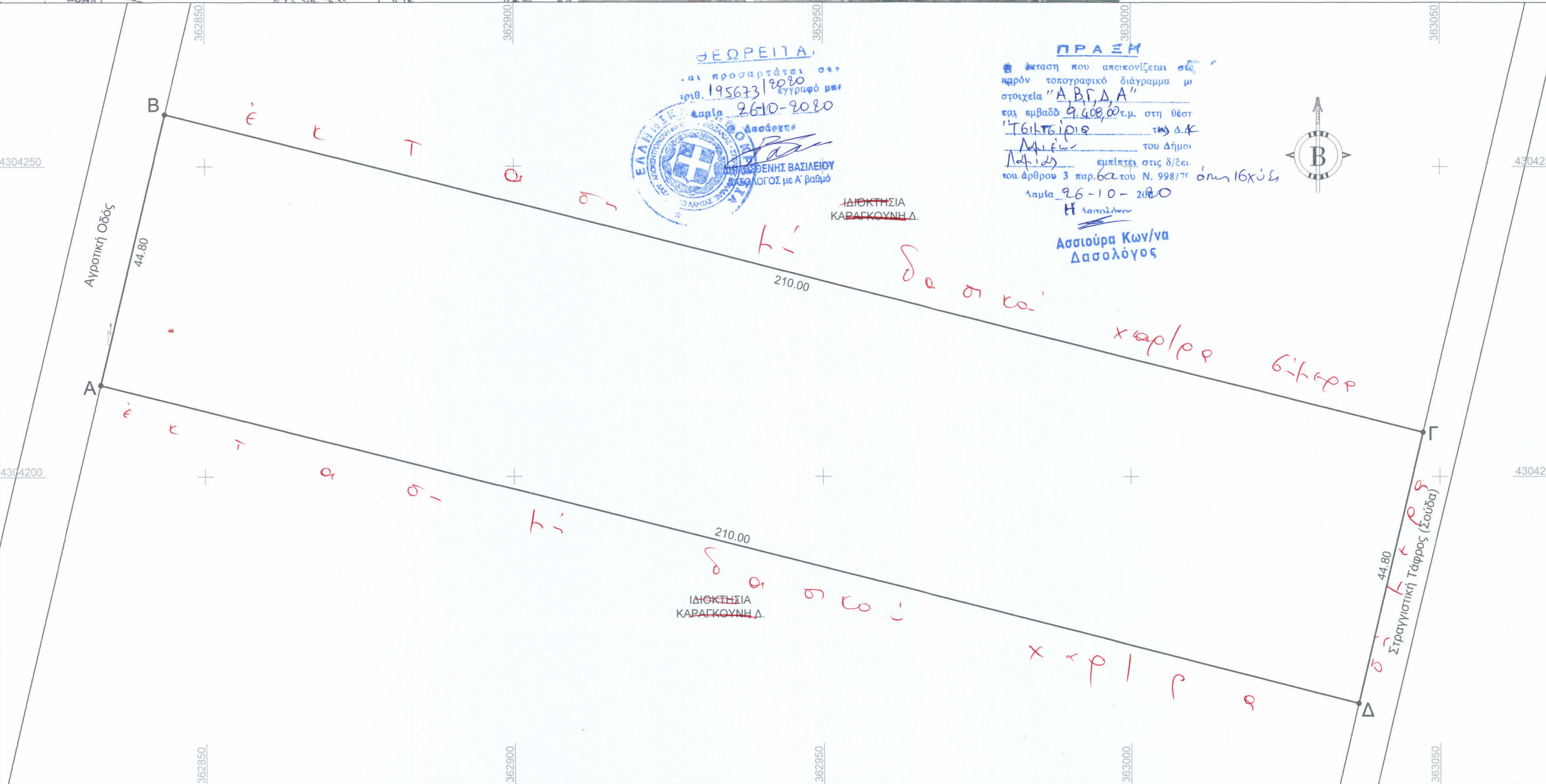
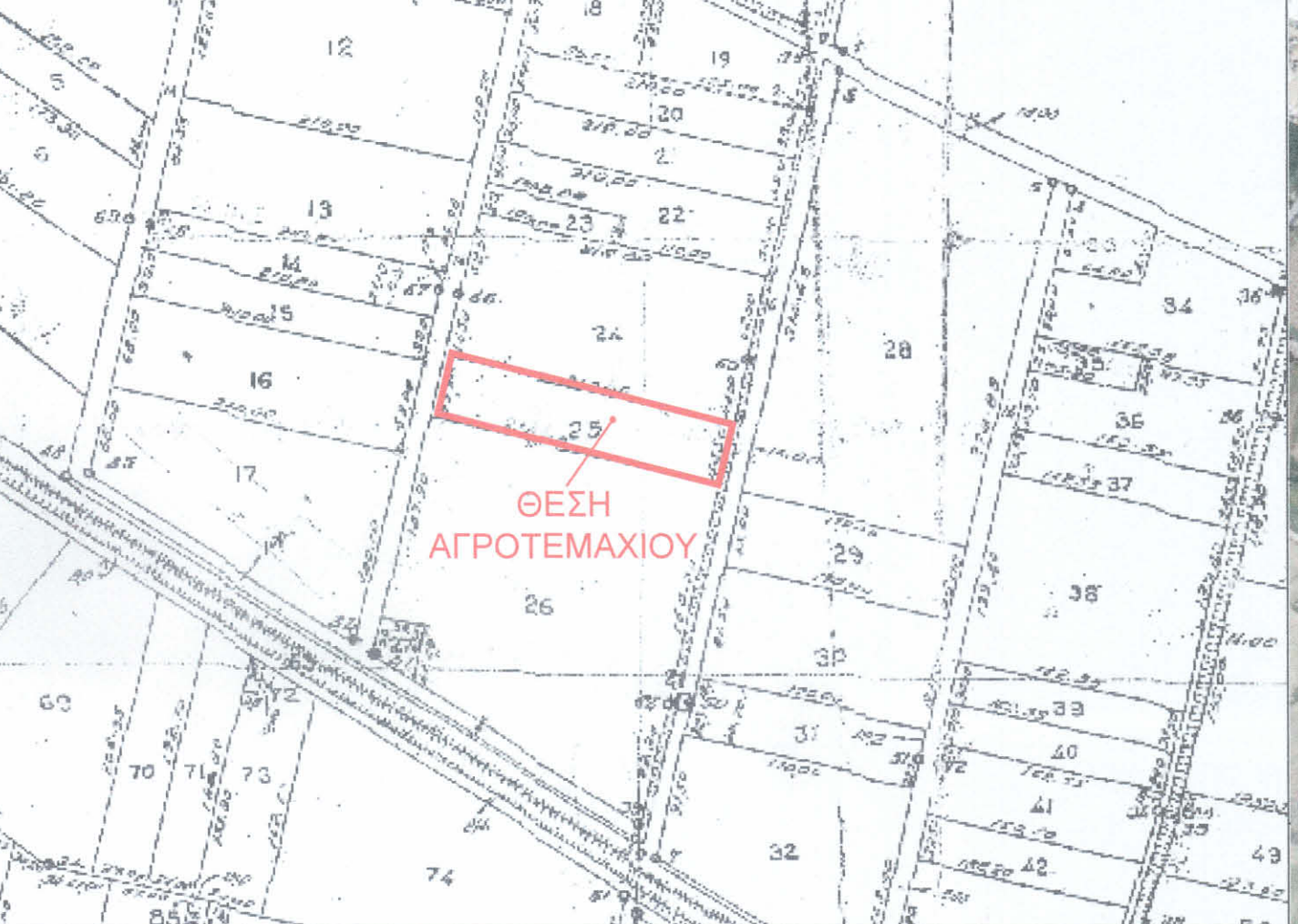
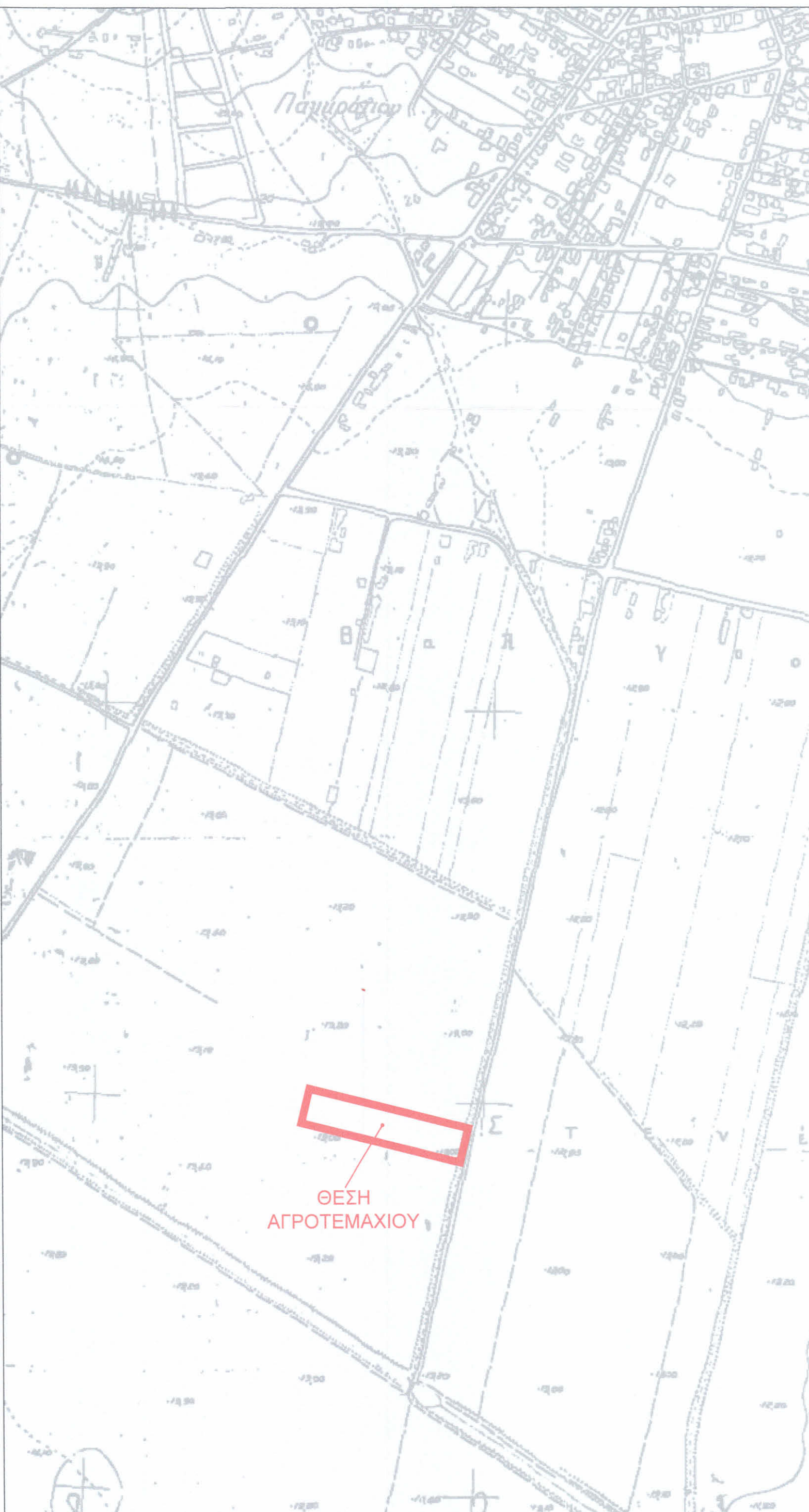

ΘΕΣΗ ΑΓΡΟΤΕΜΑΧΙΟΥ

ΙΔΙΟΚΤΗΣΙΑ ΚΑΡΑΓΚΟΥΝΗ Δ.

ΔΗΜΗΤΡΙΟΣ ΧΡ. ΓΚΟΥΤΣΗΣ  
ΠΤΥΧ. ΠΟΛΙΤΙΚΟΣ ΜΗΧΑΝΙΚΟΣ Τ.Ε.  
ΜΕΛΟΣ Ε.Ε.Τ.Ε.Μ. ΑΡ. ΜΗΤΡ.: 48863  
ΦΡΑΝΤΖΗ ΛΑΜΙΑΣ ΤΗΛ. 22310 96589  
Α.Φ.Μ. 117676660 ΔΟΥ ΛΑΜΙΑΣ