

- Το γράφο έχει απόσταση μεγαλύτερη των 800,00 μ. από την πόλιν.
- Στο γράφο δεν υπάρχει ρεμα ή πόταμι.
- Από τα γράφοι που υπάρχουν πόλινες ή άλλες παλαιά κτηριακά κτίρια.

ΕΜΒΑΔΟΜΕΤΡΗΣΗ

Η απόσταση του γράφοι είναι με την χρήση Γεωδαιτικού Σταθμού και η κλιμάκωσή του με χρήση 1/7.

E1=3478,00τμ.
1,2,3,4.....20,21,1

ΔΗΛΩΣΗ ΜΗΧΑΝΙΚΟΥ ΝΩΜΟΣ 851/77

Ο υπογράφων μηχανικός Αποστόλης Παναγιώτης δηλώνει ότι τα στοιχεία που φαίνονται στην παρούσα έκθεση "Κουκίστρα" Αρτοποιίας στην θέση Κουκίστρα και περιβάλλοντα από τα σημεία 1,2,3,4.....20,21,1 είναι όλη και κατά παράκληση οικοκυρίου (αριθμ. 600α) σύμφωνα με τις υπηρεσίες πολεοδομικές διατάξεις και δεν υπάρχουν σε κάποιο από τα γράφοι.

- Τα όρια υποδείχθηκαν από τον ιδιοκτήτη.
- Με τα παραρτηρούμενα του γράφοι είναι απόλυτος καταγραφή.

Ο ΜΗΧΑΝΙΚΟΣ
ΑΠΟΣΤΟΛΗΣ ΠΑΝΑΓΙΩΤΗΣ



ΠΙΝΑΚΑΣ ΣΥΝΤΕΤΑΓΜΕΝΩΝ ΚΟΡΥΦΩΝ

Α/Α	ΣΥΝΤ. Χ (στο ΕΓΓΑ 87)	ΣΥΝΤ. Υ (στο ΕΓΓΑ 87)
1	195213,01	4235919,95
2	195230,16	4235915,91
3	195242,35	4235913,44
4	195252,33	4235908,87
5	195266,48	4235903,82
6	195249,14	4235898,00
7	195246,11	4235892,48
8	195257,72	4235887,24
9	195252,15	4235882,20
10	195253,02	4235886,87
11	195244,02	4235884,15
12	195229,25	4235884,73
13	195239,55	4235884,07
14	195202,28	4235875,83
15	195202,38	4235883,87
16	195204,08	4235880,49
17	195204,22	4235882,70
18	195204,68	4235885,74
19	195212,04	4235894,07
20	195207,21	4235904,75
21	195212,03	4235917,85

ΔΗΛΩΣΗ ΙΔΙΟΚΤΗΤΗ

Ο κάτωθι υπογράφων ιδιοκτήτης του παρόντος ακινήτου δηλώνει ότι τα όρια που είναι υποδείχονται από τον μηχανικό είναι όλη και κατά παράκληση οικοκυρίου (αριθμ. 600α) σύμφωνα με τις υπηρεσίες πολεοδομικές διατάξεις, είναι όλη.

03/01/2018
Ο ΙΔΙΟΚΤΗΤΗΣ

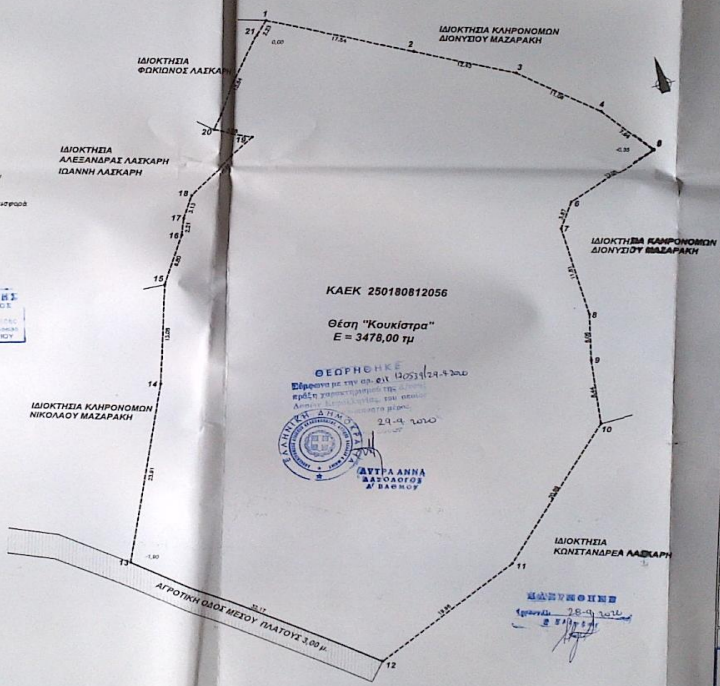

ΚΑΕΚ 250180812056

Θέση "Κουκίστρα"
Ε = 3478,00 τμ

ΘΕΩΡΗΣΗ
Επικύρωσε με την απόφαση 4057/129.4.2018
πρώτη υποσημειωμένη της Δ.Α.Π.Α.
Αρ. 29.4.2018
29.4.2018
ΔΟΥΛΑΝΑ
Δ.Α.Π.Α.
Δ. ΒΑΡΚΟΛΩ

ΟΡΟΙ ΔΟΜΗΣΗΣ
(Π.Δ.24.6.85 Φ.Ε.Κ. 270 Α Τ.Τ.Σ. 31.6.85)
Επιτρεπόμενη έκταση 4.000 μ²
Μέγιστη ποσοτή κτισμάτων 10.000
Αποστάσεις από τα όρια 5m 10.00m
Μέγιστος επιτρεπόμενος ύψος 7.50m + 1.20 m. στεγών
Επιτρεπόμενη βάρη για γράφοι < των 8.000m²
E=200+επιπέδωμα-4000m² 0,2

ΤΕΧΝΙΚΟ ΓΡΑΦΕΙΟ
ΑΝΤΩΝΑΤΟΣ Χ. ΠΑΝΑΓΙΩΤΗΣ
ΠΤΥΧΙΟΥΧΟΣ ΠΟΛΙΤΙΚΟΥ ΜΗΧΑΝΙΚΟΥ Ε.Σ.
ΚΑΜΗΝΑΡΑ ΛΗΘΕΥΡΙΟΥ ΚΕΦΑΛΟΝΙΑΣ ΤΗΛ 26710-55638

Επιμελητής:	ΛΑΖΚΑΡΗΣ ΣΙΜΕΩΝ	Μεταφ.:	
Διευτ.:	ΑΓΟΥΓΥΠΩΝ ΑΓΡΟΤΕΜΑΧΙΟΥ		
Μετ.:	ΚΟΥΚΙΣΤΡΑ ΕΚΤΟΣ ΟΡΙΩΝ ΟΙΚΙΣΜΟΥ ΔΗΜΟΤΙΩΝ ΔΗΜΟΥ ΚΕΦΑΛΟΝΙΑΣ		
Μετ.:	ΑΝΤΩΝΑΤΟΣ Χ. ΠΑΝΑΓΙΩΤΗΣ		
Μετ.:	ΤΟΠΟΓΡΑΦΙΚΟ ΔΙΑΓΡΑΜΜΑ	Μεταφ.:	7-1
Μετ.:	ΑΝΤΩΝΑΤΟΣ Χ. ΠΑΝΑΓΙΩΤΗΣ ΠΤΥΧΙΟΥΧΟΣ ΠΟΛΙΤΙΚΟΥ ΜΗΧΑΝΙΚΟΥ Ε.Σ. ΔΟΜΙΚΩΝ ΕΡΓΩΝ Ε.Σ. ΑΡΧΙΤΕΚΤΟΝΙΚΗΣ Ε.Σ. ΚΑΙ ΑΝΙΣΤΡΟΦΗΣ ΤΗΣ Μ.Ε.Σ. Δ.Α.Π.Α. ΚΕΦΑΛΟΝΙΑΣ	Μεταφ.:	1:250
		Μεταφ.:	15/01/2018