

4565000

+

+

+

Γ.Υ.Σ. Φύλλο Χάρτη 1:5 000 : 36257

**ΥΠΟΜΝΗΜΑ**

ΑΓ: ΑΝΕΜΟΓΕΝΗΤΡΙΑ  
 ○: ΘΕΣΗ ΑΝΕΜΟΓΕΝΗΤΡΙΑΣ  
 Ο.Ε. ☒: ΠΛΗΘΟΣ ΕΓΚΑΤΑΣΤΑΣΗΣ ΟΙΚΙΣΜΩΝ ΕΛΕΓΧΟΥ  
 —: ΠΟΛΥΓΩΝΟ ΕΓΚΑΤΑΣΤΑΣΗΣ ΑΣΤΗΡΕ  
 Κ1,Κ2,...,Κ6: ΚΟΡΥΦΕΣ ΠΟΛΥΓΩΝΟΥ ΕΓΚΑΤΑΣΤΑΣΗΣ ΑΣΤΗΡΕ  
 —: ΥΦΙΣΤΑΜΕΝΟΣ ΔΡΟΜΟΣ  
 —: ΠΟΛΥΓΩΝΟ ΠΡΑΞΗΣ ΧΑΡΑΚΤΗΡΙΣΜΟΥ

**ΠΙΝΑΚΑΣ ΣΥΝΕΤΑΓΜΕΜΩΝ ΚΟΡΥΦΩΝ ΠΟΛΥΓΩΝΟΥ ΠΡΑΞΗΣ ΧΑΡΑΚΤΗΡΙΣΜΟΥ ΣΕ ΕΓΣΑ 87 ΠΟΛΥΓΩΝΟ Α**

ΚΟΡΥΦΗ	X	Y
A1	644684.96	4563167.55
A2	644838.38	4563134.33
A3	644890.18	4563355.16
A4	644798.10	4563374.25
A5	644782.23	4563504.47
A6	644769.09	4563587.06
A7	644714.87	4563802.92
A8	644764.51	4563813.10
A9	644754.33	4563894.51
A10	644636.24	4563869.21
A11	644631.33	4563897.42
A12	644603.36	4563965.07
A13	644584.97	4563951.14
A14	644586.93	4563919.04
A15	644591.74	4563897.57
A16	644595.52	4563878.31
A17	644593.57	4563855.41
A18	644589.92	4563837.06
A19	644588.10	4563806.36
A20	644588.10	4563775.13
A21	644596.82	4563731.15
A22	644598.26	4563564.14
A23	644667.38	4563564.76
A24	644668.62	4563662.06
A25	644679.83	4563665.32
A26	644707.16	4563564.99
A27	644721.05	4563501.36
A28	644727.83	4563448.08
A29	644729.81	4563385.45

ΕΜΒΑΔΟΝ ΠΟΛΥΓΩΝΟΥ = 96.437,74 τ.μ.

**ΒΕΒΑΙΩΣΗ ΜΗΧΑΝΙΚΟΥ**

Ο κάτωθι υπογεγραμμένος Γεωβιολόγος Νικόλαος τοπογράφος μηχανικός, βεβαιώνει ότι η μετρούμενη έκταση με συντεταγμένες Α1,Α2,...,Α29,Α1 συνολικού εμβαδού 96.437,74τ.μ. δεν εμπίπτει σε οποιαδήποτε αγοράστια του Υπουργείου Γεωργίας.

Θεσσαλονίκη 12-10-2020  
 Ο Βεβαιών

**ΓΕΩΒΙΟΛΟΓΟΣ ΣΠ. ΝΙΚΟΛΑΟΣ**  
 Α.Σ. ΤΟΠΟΓΡΑΦΙΚΟ ΜΗΧΑΝΙΣΜΟΣ  
 ΑΡΜΟΔΙΟ ΜΗΤΡΩΟ Ε.Ε. 90142  
 ΤΗΛ: 1994-5799898, 547329  
 ΤΗΛ: 575 00 3194, 575 00 3195  
 ΑΔΜΣ 10442313-14-ΠΟΥ: ΚΑΛΑΜΑΡΙΑΣ

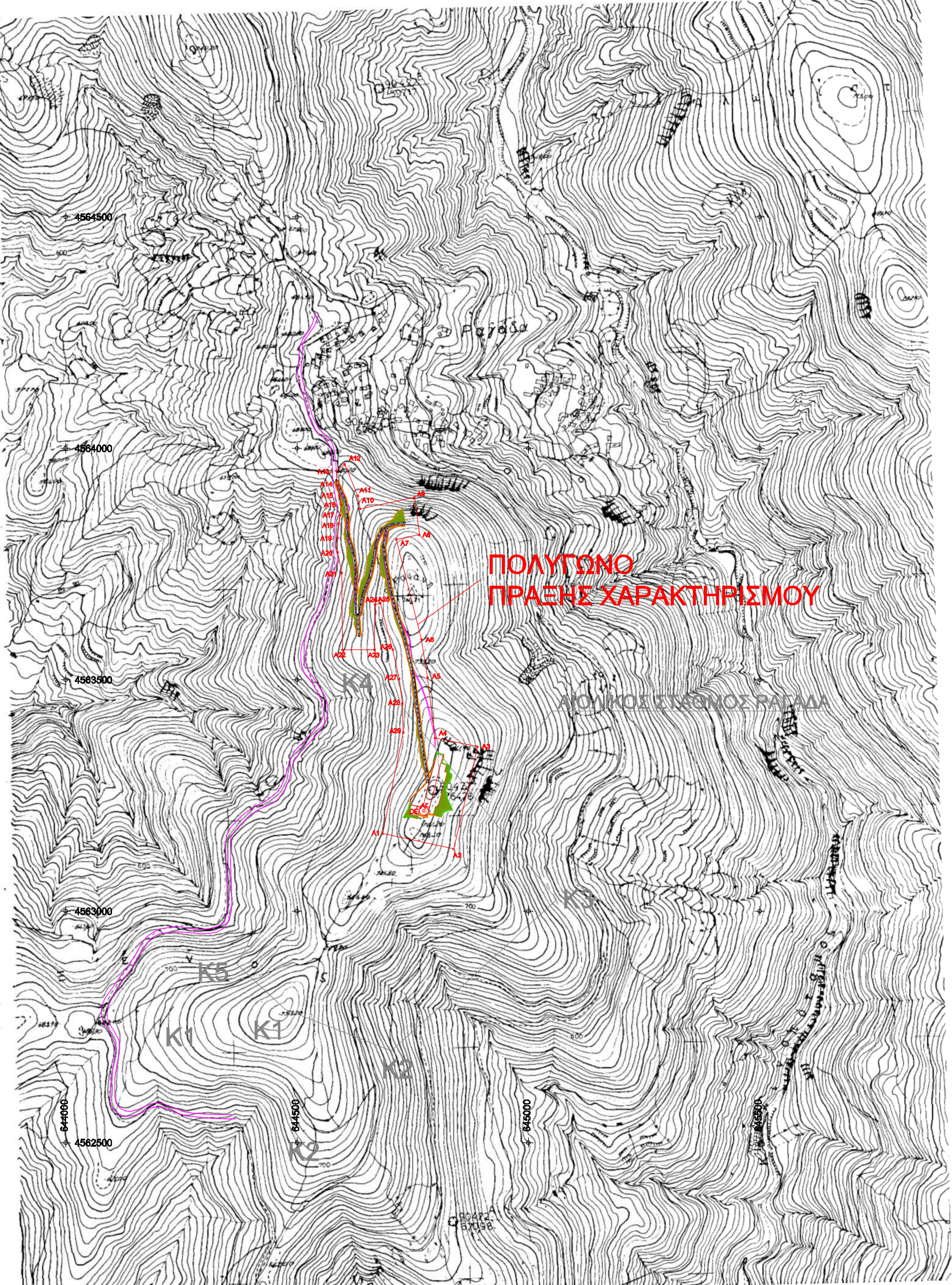

Φορέας Έργου : **E.S. ENERGY ΕΠΕ**  
 ΒΙ.ΠΕ.Αρμόδ. Τ.Κ.08100  
 Τηλ. 26210 81126, Κιν. 693726639

Τίτλος Έργου : **ΑΙΟΛΙΚΟΣ ΣΤΑΘΜΟΣ ΠΑΡΑΓΩΓΗΣ ΗΛΕΚΤΡΙΚΗΣ ΕΝΕΡΓΕΙΑΣ ΙΣΧΥΟΣ 5,8MW**

Τμήμα Έργου : **ΑΔΕΙΟΔΟΤΗΣΗ**

Αντικείμενο Μελέτης : **ΠΡΑΞΗ ΧΑΡΑΚΤΗΡΙΣΜΟΥ ΓΗΣ**

Περιφέρεια : **ΑΝΑΤΟΛΙΚΗΣ ΜΑΚΕΔΟΝΙΑΣ - ΘΡΑΚΗΣ**  
 Περιφ. Ενότητα : **ΡΟΔΟΠΗΣ**  
 Δήμος - Δημ. Ενότητα : **Δ. ΑΡΡΙΑΝΩΝ - Δ.Ε. ΦΙΛΛΥΡΑΣ**  
 Δημοτική Κοινότητα : **ΦΙΛΛΥΡΑΣ**  
 Θέση - Τοπωνύμιο : **ΡΑΓΔΑ**

Σύνταξη Μελέτης : **ΕΣΤΙΑ Σύμβουλοι και Μηχανικοί Α.Ε.**

1ο γλφ. Θέρμης - Αεροδρόμιο Μακεδονίας  
 Τ.Θ. 08049, Τ.Κ. 570 01 Θέρμη, Θεσσαλονίκη  
 Τηλέφωνο: +30 2010 489251, 487324  
 σελ: +30 2010 489257  
 Ηλ. ταχ: info@estiaenergy.gr  
 www.estiaenergy.gr

Τίτλος Σχεδίου : **ΤΟΠΟΓΡΑΦΙΚΟ ΔΙΑΓΡΑΜΜΑ ΠΡΑΞΗΣ ΧΑΡΑΚΤΗΡΙΣΜΟΥ**

Κλίμακα Σχεδίου : **1 : 5 000**

Rev. : **1**

Αριθμός Σχεδίου : **113.4.1.1**

Ημερομηνία : **Οκτώβριος 2020**

Σχεδιάστηκε : **Ο Μηχανικός ΓΕΩΒΙΟΛΟΓΟΣ ΣΠ. ΝΙΚΟΛΑΟΣ Α.Σ. ΤΟΠΟΓΡΑΦΙΚΟ ΜΗΧΑΝΙΣΜΟΣ ΑΡΜΟΔΙΟ ΜΗΤΡΩΟ Ε.Ε. 90142 ΤΗΛ: 1994-5799898, 547329 ΤΗΛ: 575 00 3194, 575 00 3195 ΑΔΜΣ 10442313-14-ΠΟΥ: ΚΑΛΑΜΑΡΙΑΣ**

Ελέγχθηκε : **Ο Μηχανικός ΚΑΡΑΓΙΑΝΝΗ Ν. ΣΩΤΗΡΙΑ ΠΟΛΙΤΙΚΟΣ ΜΗΧΑΝΙΚΟΣ Α.Π.Θ. ΑΡ. ΜΗΤΡΩΟΥ Ε.Ε. 70620 ΚΑΡΦΙΔΙΟΥ 64 - Τ.Κ. 55133 ΚΑΛΑΜΑΡΙΑΣ - ΤΗΛ: 644342041 Α.Φ.Μ.: 140802283 - Δ.Ο.Υ.: ΚΑΛΑΜΑΡΙΑΣ**

Εγκρίθηκε : **Ο Μηχανικός Δρ. ΚΑΤΙΝΑΚΕΡΩΜΗ Ν. ΑΘΑΝΑΣΙΟΣ Μηχανολόγος Μηχανικός Α.Π.Θ. Β. ΚΩΝΣΤΑΝΤΙΝΙΔΗΣ ΤΗΛ: 2319 344 801 Α.Φ.Μ.: 02745... Δ.Ο.Υ.: Ζ. ΟΡΕΩΝ**

Εγκρίσεις Υπηρεσιών :