

Στοιχείο	Χ (m)	Υ (m)	Εμβαδόν	Χ (m)	Υ (m)	Εμβαδόν	Χ (m)	Υ (m)
A1	409271.471	425979.958	459818.892	A3	405159.840	425979.958	405159.840	425979.958
A2	409271.471	425979.958	459818.892	A4	405159.840	425979.958	405159.840	425979.958
A7	409271.471	425979.958	459818.892	A8	405159.840	425979.958	405159.840	425979.958
A10	409271.471	425979.958	459818.892	A11	405159.840	425979.958	405159.840	425979.958
A13	409271.471	425979.958	459818.892	A14	405159.840	425979.958	405159.840	425979.958

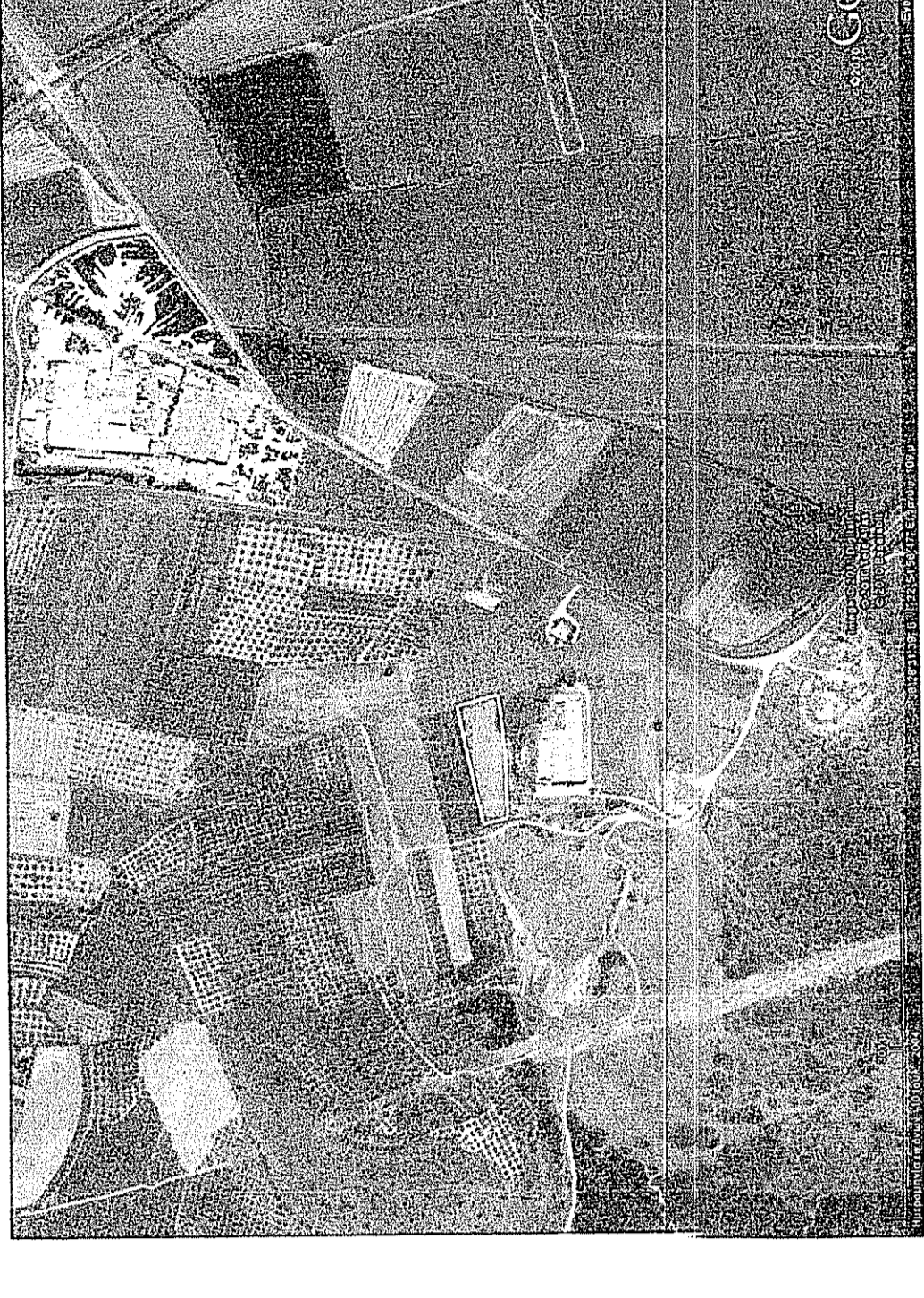

ΟΡΟΙ ΔΟΜΗΣΗΣ
 Πλ. 2431.5.1985 (ΦΕΚ 270 Α')

Αρμότιος: 4.000 μ²
 Περιεκτική: 2.000 μ² (εντός ζώνης)

ΔΗΜΩΝ ΥΠΟΠΟΙΗΣΗΣ ΟΡΙΩΝ

Ο υπεργραμμένος Λοιάς Χρήσιμος Διοικήσης του οργανισμού που φαίνεται στη βεβαίωση από το μετρητή (Α1, Α2, Α3, Α4, Α7, Α8, Α10, Α11, Α13, Α14) ορίζονται από την αρχή της διαίτησης σε αυτό τον ορό.

Ο Δημόσιος

- Το εμβαδόν υπολογίστηκε αναλυτικά.
- Τα όρια υποδιώθηκαν από τον ιδιοκτήτη.
- Κρατικό σύστημα συντεταγμένων.
- ΠΡΟΒΟΛΗ Υ.Τ.Μ. (Ε.Γ.Σ.Α. 87) συντ. διάμετρος 0.89871081
- Εμβαδόν Ε.Γ.Σ.Α. Α13, Α14, Α10, Α11, Α13, Α14 4.230,89 μ²

ΔΗΛΩΣΗ ΝΟΜΟΥ 651/77

Το παρόν σχέδιο (Α1, Α2, Α3, Α4) αποτελεί έκδομα της ΤΕΧΝΟΜΕΤΡΑ Ε.Π.Ε. σύμφωνα με το άρθρο 4.230,89 μ² που βασίζεται στο Δ.Π. 19/1984 και στην έγκληση Π.Π.Α. 4/1984, εκτός συνόλου και εκτός ζώνης είναι όριο και εκδομήσιο κατά παρέκκλιση σύμφωνα με τις κείμενες προαυξημένες διατάξεις.

Επισης δεν υπάρχει στις διατάξεις του Ν.1337/83 και των άρθρων παραρτήσεως α ή γ για τις χρήσεις.

Λιβαδιά 19-4-2011
 Ο Μηχανικός

ΓΕΩΡΓΙΟΣ Α. ΠΑΠΑΓΕΩΡΓΙΟΥ
 ΤΟΠΟΓΡΑΦΟΣ ΜΗΧΑΝΙΚΟΣ Ε.Μ.Π.
 ΜΕΛΟΣ Τ.Ε.Ε. (Α.Μ.Α. 10000)
 ΑΔΩΚΟ ΠΡΟΒΟΛΗ Υ.Τ.Μ. (Ε.Γ.Σ.Α. 87)
 ΠΡΟΒΟΛΗ Υ.Τ.Μ. (Ε.Γ.Σ.Α. 87)

ΓΕΩΡΓΙΟΣ Α. ΠΑΠΑΓΕΩΡΓΙΟΥ
 ΔΙΠΛΩΧΟΣ ΑΓΡΟΝΟΜΟΣ Ε.Μ.Π.
 ΤΟΠΟΓΡΑΦΟΣ ΜΗΧΑΝΙΚΟΣ Ε.Μ.Π.
 ΜΕΛΟΣ Τ.Ε.Ε. (Α.Μ.Α. 10000)
 ΑΔΩΚΟ ΠΡΟΒΟΛΗ Υ.Τ.Μ. (Ε.Γ.Σ.Α. 87)
 ΠΡΟΒΟΛΗ Υ.Τ.Μ. (Ε.Γ.Σ.Α. 87)

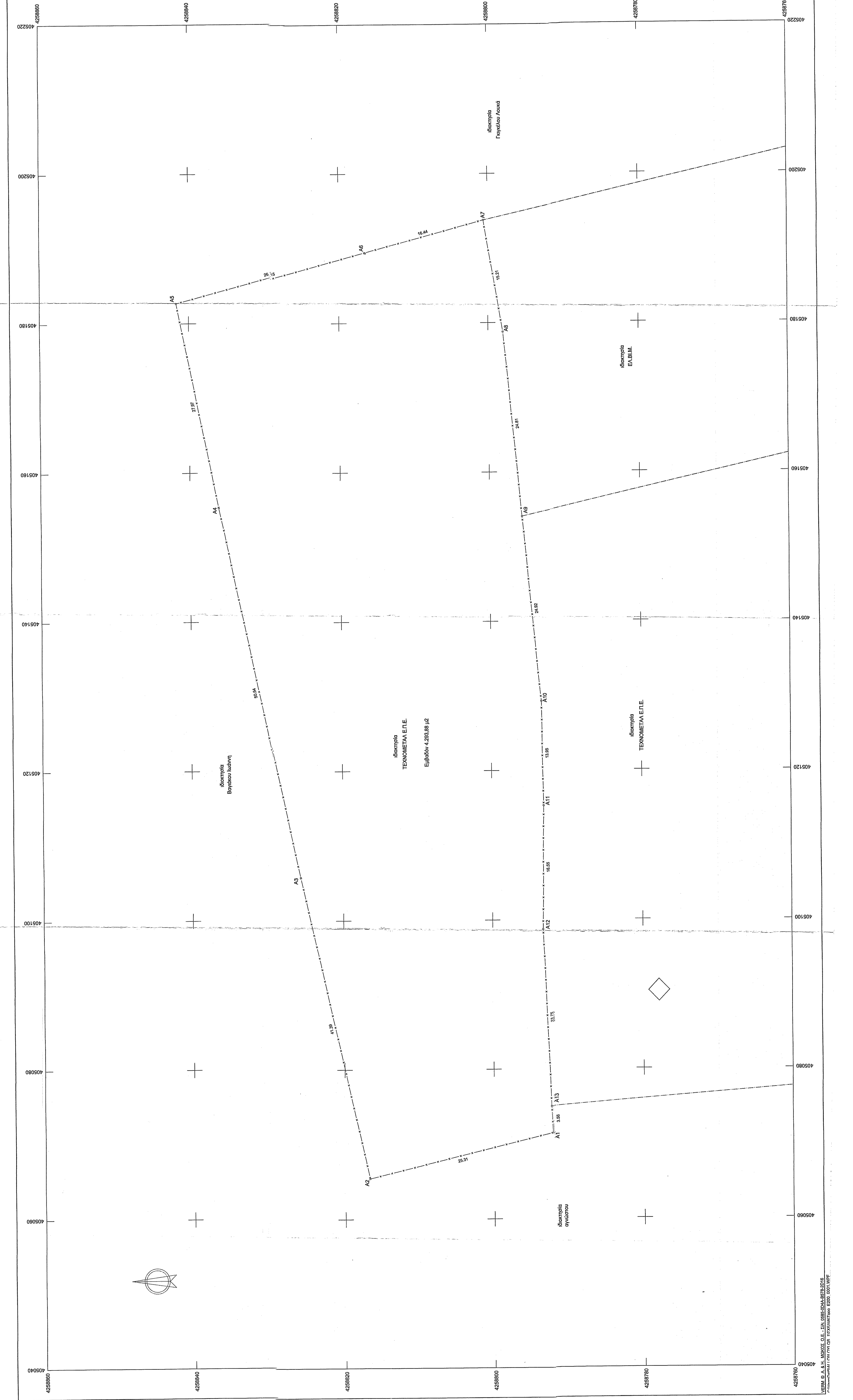

Αυτοσκοπή "GOOGLE EARTH"

ΟΡΟΙ ΔΟΜΗΣΗΣ
 Πλ. 2431.5.1985 (ΦΕΚ 270 Α')

Αρμότιος: 4.000 μ²
 Περιεκτική: 2.000 μ² (εντός ζώνης)

ΔΗΜΩΝ ΥΠΟΠΟΙΗΣΗΣ ΟΡΙΩΝ

Ο υπεργραμμένος Λοιάς Χρήσιμος Διοικήσης του οργανισμού που φαίνεται στη βεβαίωση από το μετρητή (Α1, Α2, Α3, Α4, Α7, Α8, Α10, Α11, Α13, Α14) ορίζονται από την αρχή της διαίτησης σε αυτό τον ορό.

Ο Δημόσιος

- Το εμβαδόν υπολογίστηκε αναλυτικά.
- Τα όρια υποδιώθηκαν από τον ιδιοκτήτη.
- Κρατικό σύστημα συντεταγμένων.
- ΠΡΟΒΟΛΗ Υ.Τ.Μ. (Ε.Γ.Σ.Α. 87) συντ. διάμετρος 0.89871081
- Εμβαδόν Ε.Γ.Σ.Α. Α13, Α14, Α10, Α11, Α13, Α14 4.230,89 μ²

ΔΗΛΩΣΗ ΝΟΜΟΥ 651/77

Το παρόν σχέδιο (Α1, Α2, Α3, Α4) αποτελεί έκδομα της ΤΕΧΝΟΜΕΤΡΑ Ε.Π.Ε. σύμφωνα με το άρθρο 4.230,89 μ² που βασίζεται στο Δ.Π. 19/1984 και στην έγκληση Π.Π.Α. 4/1984, εκτός συνόλου και εκτός ζώνης είναι όριο και εκδομήσιο κατά παρέκκλιση σύμφωνα με τις κείμενες προαυξημένες διατάξεις.

Επισης δεν υπάρχει στις διατάξεις του Ν.1337/83 και των άρθρων παραρτήσεως α ή γ για τις χρήσεις.

Λιβαδιά 19-4-2011
 Ο Μηχανικός

ΓΕΩΡΓΙΟΣ Α. ΠΑΠΑΓΕΩΡΓΙΟΥ
 ΤΟΠΟΓΡΑΦΟΣ ΜΗΧΑΝΙΚΟΣ Ε.Μ.Π.
 ΜΕΛΟΣ Τ.Ε.Ε. (Α.Μ.Α. 10000)
 ΑΔΩΚΟ ΠΡΟΒΟΛΗ Υ.Τ.Μ. (Ε.Γ.Σ.Α. 87)
 ΠΡΟΒΟΛΗ Υ.Τ.Μ. (Ε.Γ.Σ.Α. 87)

ΤΕΧΝΙΚΟ ΓΡΑΦΕΙΟ ΜΕΛΕΤΩΝ
ΘΕΟΔΩΡΟΥΛΟΣ ΣΤΕΛΙΟΣ ΤΟΠΟΓΡΑΦΟΣ ΜΗΧΑΝΙΚΟΣ Ε.Μ.Π.
ΠΑΠΑΓΕΩΡΓΙΟΥ ΓΙΩΡΓΟΣ ΤΟΠΟΓΡΑΦΟΣ ΜΗΧΑΝΙΚΟΣ Ε.Μ.Π.

Αρμότιος και Διευθυντής: Γ.Κ. 321 (0) Λιβαδιά
 τηλ.: 2427 04102 email: papageorgiou@net.gr

ΕΒΕΚΟΜΟΤΣΕ

ΤΕΧΝΟΜΕΤΡΑ Ε.Π.Ε.

ΜΕΛΕΤΗ

ΟΡΘΟΤΟΠΟΓΡΑΦΙΚΗ ΑΠΟΤΥΠΩΣΗ ΙΔΙΟΚΤΗΣΙΑΣ

ΒΕΒΗ

ΔΗΜΟΣ ΛΕΒΑΔΕΩΝ
Τ.Δ. ΡΟΜΑΪΚΟΥ, Θύση "Πύλας"

ΚΙΜΑΚΙΑ
1:200

ΤΟΠΟΓΡΑΦΙΚΟ ΔΙΑΓΡΑΜΜΑ

ΧΡΟΝΟΣ ΜΕΛΕΤΗΣ: ΙΑΝΟΥΑΡΙΟΣ 2011

ΥΠΟΓΡΑΦΗ