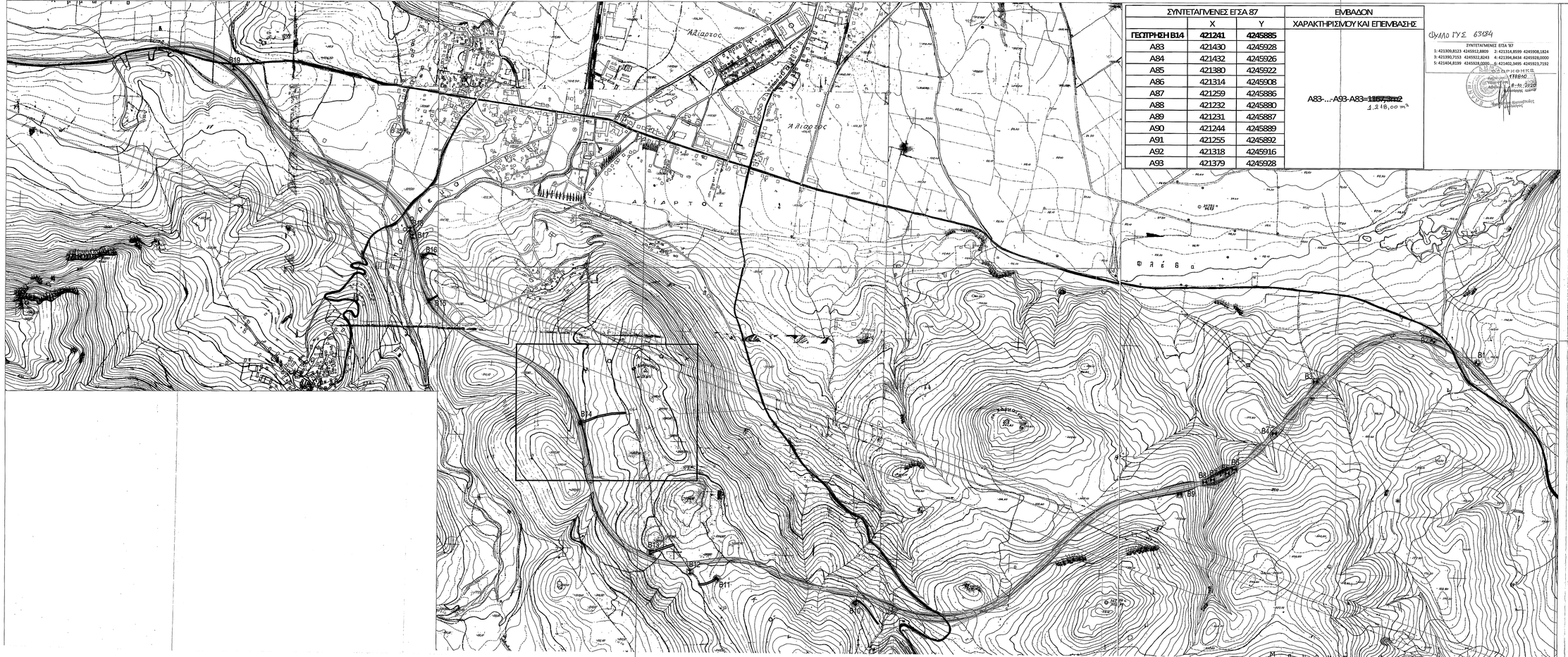

ΣΥΝΤΕΤΑΓΜΕΝΕΣ ΕΓΣΑ 87			ΕΜΒΑΔΟΝ
	X	Y	ΧΑΡΑΚΤΗΡΙΣΜΟΥ ΚΑΙ ΕΠΕΜΒΑΣΗΣ
ΓΕΩΤΡΗΣΗ Β14	**421241**	**4245885**	
Α83	421430	4245928	
Α84	421432	4245926	
Α85	421380	4245922	
Α86	421314	4245908	
Α87	421259	4245886	Α83-...-Α93-Α83=~~1167,3m2~~ 1.218,00 m²
Α88	421232	4245880	
Α89	421231	4245887	
Α90	421244	4245889	
Α91	421255	4245892	
Α92	421318	4245916	
Α93	421379	4245928	

ΣΥΝΤΕΤΑΓΜΕΝΕΣ ΕΓΣΑ '87
1: 421309,8123 4245912,8809 2: 421314,8599 4245908,1924
3: 421390,7153 4245922,8243 4: 421384,9434 4245928,0000
5: 421404,8199 4245928,0000 6: 421402,3495 4245923,7192

ΕΛΛΗΝΙΚΗ ΔΗΜΟΚΡΑΤΙΑ
ΠΕΡΙΦΕΡΕΙΑ ΣΤΕΡΕΑΣ ΕΛΛΑΔΑΣ
ΓΕΝΙΚΗ ΔΙΕΥΘΥΝΣΗ ΑΝΑΠΤΥΞΙΑΚΩΝ ΠΡΟΓΡΑΜΜΑΤΙΣΜΟΥ, ΠΕΡΙΒΑΛΛΟΝΤΟΣ & ΥΠΟΔΟΜΩΝ
ΔΙΕΥΘΥΝΣΗ ΤΕΧΝΙΚΩΝ ΕΡΓΩΝ
ΤΜΗΜΑ ΜΕΛΕΤΩΝ & ΕΠΙΒΛΕΨΗΣ ΕΡΓΩΝ

ΔΑΣΑΡΧΕΙΟ ΛΙΒΑΔΕΙΑΣ

ΕΡΓΟ:	ΣΥΜΠΛΗΡΩΜΑΤΙΚΕΣ ΜΕΛΕΤΕΣ ΤΗΣ Π.Ε.Ο. ΘΗΒΑΣ - ΛΙΒΑΔΕΙΑΣ ΣΤΟ ΤΜΗΜΑ ΠΑΡΑΚΑΜΨΗΣ ΑΛΙΑΡΤΟΥ
ΜΕΛΕΤΗ:	ΟΡΙΣΤΙΚΗ ΓΕΩΤΕΧΝΙΚΗ ΜΕΛΕΤΗ
ΘΕΜΑ:	ΠΡΟΣΒΑΣΕΙΣ ΘΕΣΕΩΝ ΓΕΩΤΡΗΣΕΩΝ ΓΕΩΕΡΕΥΝΗΤΙΚΩΝ ΕΡΓΑΣΙΩΝ
ΑΡ.ΣΧΕΔΙΟΥ:	Ο1 ΚΛΙΜΑΚΑ: 1:5.000

ΣΥΝΤΑΧΘΗΚΕ

ΑΠΟΣΤΟΛΟΣ ΧΡ. ΑΣΤΕΡΙΟΥ
ΔΙΠΛΩΜ. ΠΟΛΙΤΙΚΟΣ ΜΗΧΑΝΙΚΟΣ
ΕΘΝΙΚΟΥ ΜΕΤΣΟΒΙΟΥ ΠΟΛΥΤΕΧΝΕΙΟΥ
ΜΑΛΟΣ Τ.Θ.Ε. ΑΡΤΕΜΙΔΟΣ ΑΜΥΝΤΟΥ 14234
ΤΗΛ 2 - 132 31 ΚΑΛΑΦΑΤΗΣ, 210 6734764.89

ΑΝΑΘΕΩΡΗΣΗ	ΗΜΕΡΟΜΗΝΙΑ	ΠΕΡΙΓΡΑΦΗ
Α	10.09.2020	ΑΡΧΙΚΗ ΥΠΟΒΟΛΗ
Β		
Γ		

ΕΚΠΟΝΗΣΗ ΓΕΩΤΕΧΝΙΚΗΣ ΜΕΛΕΤΗΣ

ΑΣΤΕΡΙΟΥ ΑΘΑΝΑΣΙΟΥ ΠΟΛΙΤΙΚΟΣ ΜΗΧΑΝΙΚΟΣ
ΕΘΝΙΚΟΥ ΜΕΤΣΟΒΙΟΥ ΠΟΛΥΤΕΧΝΕΙΟΥ ΜΕΛΟΣ Τ.Θ.Ε.

ΑΠΟΦΑΣΗ ΑΝΑΘΕΣΗΣ: 39666/6.11.2019 ΑΠΟΦΑΣΗ ΤΗΣ ΟΙΚΟΝΟΜΙΚΗΣ ΕΠΙΤΡΟΠΗΣ ΠΕΡΙΦΕΡΕΙΑΣ ΣΤΕΡΕΑΣ ΕΛΛΑΔΑΣ ΣΥΝΕΔΡΙΑΣΗ: 14.02.2020

ΣΕΠΤΕΜΒΡΙΟΣ 2020