

ΠΙΝΑΚΑΣ ΣΥΝΤΕΤΑΓΜΕΝΩΝ ΚΟΡΥΦΩΝ ΓΗΠΕΔΟΥ ΑΙΟΛΙΚΟΥ ΣΤΑΘΜΟΥ

A/A	X	Y
1	422742,94	4246160,66
2	423522,87	4244614,29
3	424009,6	4244698,43
4	424005,75	4245266,44
5	423219,04	4246485,81
A/T1	423184	4246925
A/T2	423600	4245959

ΣΥΝΟΛΙΚΟ ΕΜΒΑΔΟΝ ΓΗΠΕΔΟΥ: 1.184.241,6 Τ.Μ.

Πίνακας Συντεταγμένων Γηπέδου για το οποίο γίνεται παρόχη χαρακτηρισμού

A/A	X	Y
1	422742,94	4246160,66
Z	423070,49	4245511,22
E	423093,30	4245512,65
A	423284,19	4245696,86
T1	423387,50	4245980,47
A4	423305,39	4245973,62
A5	423268,92	4246008,02
A6	423271,37	4246048,29
A7	423124,19	4246153,47
A8	423105,68	4246097,60
A9	423101,58	4246069,84
A10	423078,44	4246040,47
A11	423048,19	4246016,85
A12	422925,48	4246019,77
A13	422907,16	4246086,03
A14	422925,51	4246168,70
A15	422959,29	4246206,82
A16	422851,30	4246224,42
A17	422852,85	4246235,49

ΣΥΝΟΛΙΚΟ ΕΜΒΑΔΟΝ ΓΗΠΕΔΟΥ: 215.009,95 Τ.Μ.

ΣΥΝΤΕΤΑΓΜΕΝΕΣ ΟΡΙΩΝ ΔΙΑΣΤΑΣΕΙΣ

A/A	X	Y
A	423396,53	4246402,01
B	423393,40	4246215,76
Γ	423392,02	4245992,86
Δ	423384,19	4245696,86
E	423093,30	4245512,65
Z	423070,49	4245511,22
H	422859,06	4245497,44

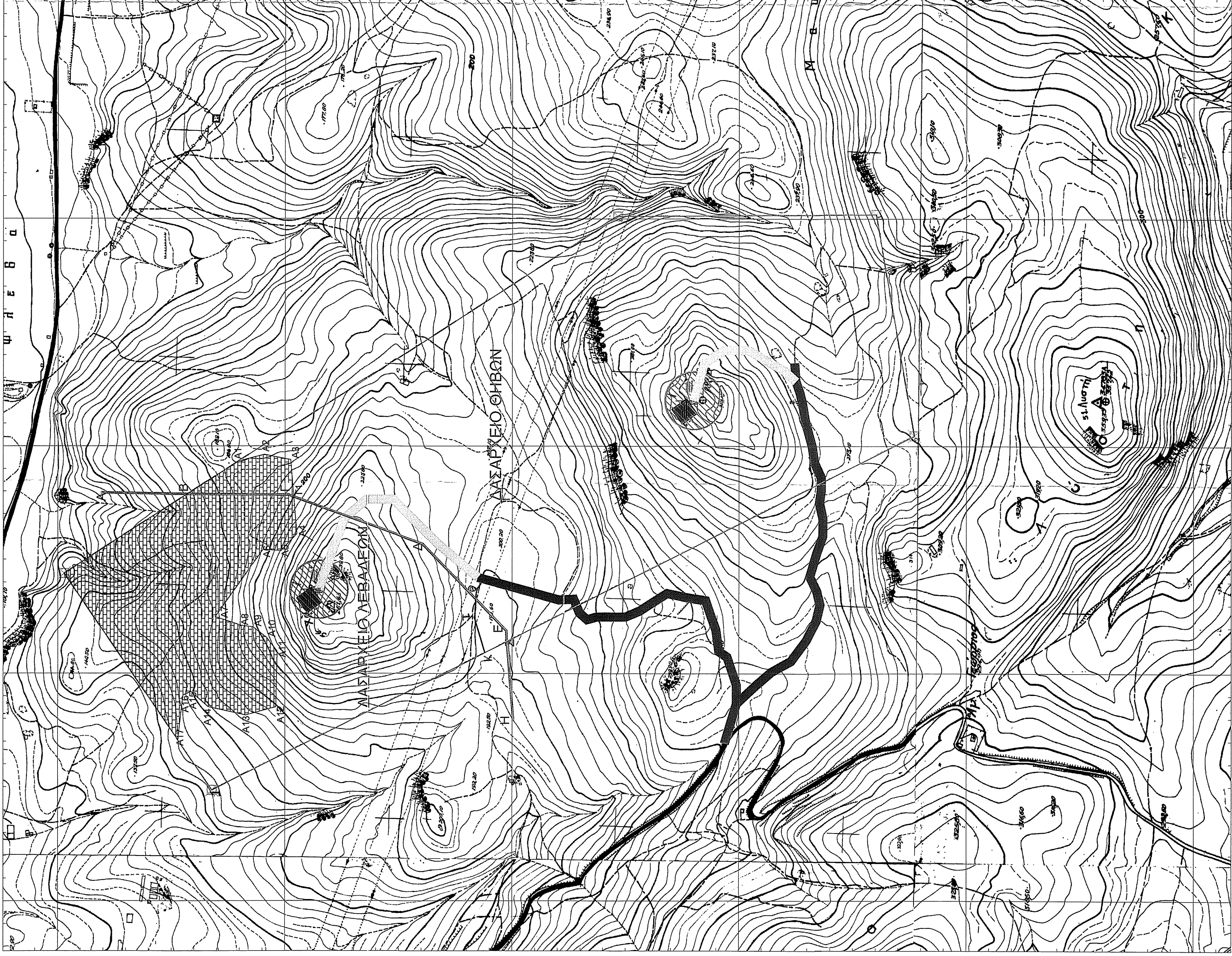

ΥΠΟΜΝΗΜΑ

	Όριο γηπέδου
	Κορυφές γηπέδου
	Ανεμογεννήτρια με περιοχή σάρωσης πτερωτής
	Πλατεία ανεμογεννήτριας
	Βάση έδρασης ανεμογεννήτριας
	Οδικός ελέγχου ανεμογεννήτριας
	Υφιστάμενος δρόμος
	Νέα οδοστρώμα για τις ανάγκες του έργου
	Όρια δασοσχεδίων
	Ιδιοκτησίες εκτός Πρ. Χαρ.

ΣΥΝΤΕΤΑΓΜΕΝΕΣ '87
Θ: 423163,0794 424579,9874 Ι: 423128,4100 4245481,8000
Κ: 423045,3010 4245560,7683

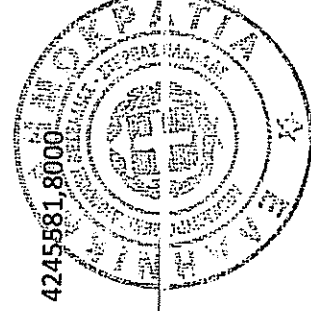

ΠΑΡΑΤΗΡΗΣΕΙΣ

1. Σύστημα αναφοράς: Ελληνικό Γεωδαιτικό Σύστημα Αναφοράς 1987 (ΕΓΣΑ 87)
2. Χαρτογραφικό υπόβαθρο: Το υπόβαθρο του αποσπασματος προέρχεται από τα φύλλα χαρτών 63184, 63186, 63193 & 63195 κλίμακας 1:5000 της Γεωγραφικής Υπηρεσίας Στρατού.
3. Οι αποκλίσεις σε σχέση με το υπόβαθρο οφείλονται σε σφάλμα που ενέχει η μέθοδος σάρωσης και γεωαναφοράς.

MES ENERΓΕΙΑΚΗ Α.Ε.

ΑΙΟΛΟΥ 67, ΑΘΗΝΑ, 10559 ΑΤΤΙΚΗ, ...
τηλ. 2106996260
fax 2155306979
e-mail: info@mes.gr

ΕΡΓΟΔΟΤΗΣ

ΤΟΡΕΝΤΑ ΕΝΕΡΓΕΙΑΚΗ ΤΕΣΣΕΡΑ Ε.Π.Ε.

ΕΡΓΟ

ΑΙΟΛΙΚΟΣ ΣΤΑΘΜΟΣ ΙΣΧΥΟΣ 6 MWp

ΘΕΣΗ

"ΧΑΡΜΑΙΝΑ"
Δ.Ε. ΑΛΙΑΤΡΟΥ-ΘΕΣΠΙΕΩΝ ΤΟΥ
Δ. ΑΛΙΑΤΡΟΥ-ΘΕΣΠΙΕΩΝ
Π.Ε. ΒΟΙΩΤΙΑΣ - Π. ΣΤΕΡΕΑΣ ΕΛΛΑΔΑΣ

ΤΟΠΟΓΡΑΦΙΚΟ ΔΙΑΓΡΑΜΜΑ
ΑΠΟΤΥΠΩΣΗ ΑΙΟΛΙΚΟΥ ΣΤΑΘΜΟΥ ΣΕ ΧΑΡΤΗ
ΓΥΣ 1:5.000 & 1:50.000

T1

ΜΑΡΤΙΟΣ 2019

ΚΛΙΜΑΚΑ: 1:5000

ΣΦΡΑΓΙΔΑ - ΥΠΟΓΡΑΦΗ

ΘΕΩΡΗΣΗ ΥΠΗΡΕΣΙΑΣ
ΓΕΩΤΕΧΝΙΚΗΣ
179,00€
ΤΡΥΦΩΝ ΠΑΝ. ΚΟΥΤΡΑΣ
ΔΙΠΛΩΜ. ΠΟΛΙΤΙΚΟΣ ΜΗΧΑΝΙΚΟΣ
ΠΟΛΥΤΕΧΝΙΚΗΣ ΣΧΟΛΗΣ ΠΑΝΙΠΙΟΥ ΠΑΤΡΩΝ
ΜΕΛΟΣ Τ.Ε.Ε. ΑΡ. ΜΗΤΡΩΟΥ: 123188
ΑΛΙΑΤΡΟΥ 19 - ΠΑΤΡΑ - ΤΗΛ: 6973 435 031
ΑΦΜ: 134001665 - ΔΟΥ: Α. ΠΑΤΡ:

