

ΥΠΕΥΘΥΝΗ ΔΙΑΔΕΙΧΗ Ν° 651/77

Δηλώνεται υπεύθυνα και σφαιρικά με το Ν° 651/77, ότι το ανακρινόμενο αρχαιολογικό μνησίδιο (ΑΒΥΣΣΟΓΕΩΜΕΤΡΗΣΗ ΤΥΦΑ) - 10.441,02 m², βρίσκεται στην περιοχή Βαρέλας και είναι σφαιρικό, χωρίς εκτός όγκου, εκτός όψης, εκτός ΠΤΕ και έτσι όμοιο και ανακαταστάσιμο σύμφωνα με τις αρχαιολογικές διατάξεις εκτός αν υπάρχουν πλέον πληροφορίες από άλλες υπηρεσίες. Δεν υπάρχει στις διατάξεις του Ν° 1337/83 και η ολοκλήρωση από τη διάρκεια είναι μικρότερη 250 m.
Το όριο και τα λοιπά στοιχεία υποδεικνύονται από τον υψομετρητή

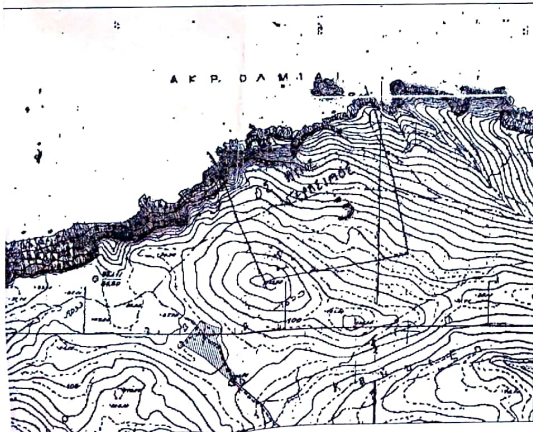

ΑΠΟΣΠΑΣΜΑ ΧΑΡΤΗ Γ.Υ.Σ. - Φ.Χ. 63473



ΙΣΟΚΥΜΑΤΑ
ΕΙΣΗΡΑΦΗ

ΔΙΑΜΕΤΡΗ ΟΡΙΩΝ

Δηλώνεται υπεύθυνα ότι τα όρια που υποδεικνύονται και φέρονται στο παρόν διάγραμμα είναι τα ορία

Ο ΙΣΟΚΥΜΑΤΗΣ

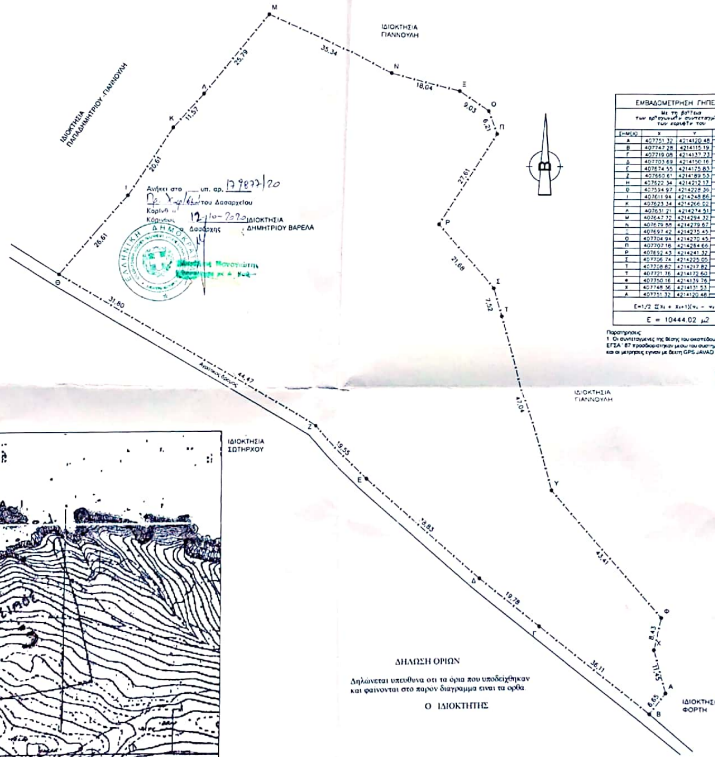

ΕΜΒΛΕΜΑΤΩΣΤΗΝ ΕΠΙΣΤΟΙ			
με το ΕΠΙΠεδιο			
του καθ' ύλην αρμοδιασμένου			
του αρμοδίου του			
ΕΠΙΠΕΔΙΟ	ΕΜΒΛΕΜΑΤΩΣΤΗΝ	ΕΜΒΛΕΜΑΤΩΣΤΗΝ	ΜΕΤΡΗΣΗ
Α	42722.31	42.432.08	8.85
Β	42722.48	42.432.15	36.8
Γ	42723.08	42.432.73	39.28
Δ	42723.18	42.432.83	39.61
Ε	42724.50	42.432.83	18.25
ΣΤ	42725.18	42.432.83	44.4
Ζ	42725.30	42.432.83	31.80
Η	42725.61	42.432.83	26.43
Θ	42725.74	42.432.83	26.43
Κ	42725.74	42.432.83	26.43
Λ	42725.74	42.432.83	26.43
Μ	42725.74	42.432.83	26.43
Ν	42725.74	42.432.83	26.43
Ξ	42725.74	42.432.83	26.43
Ο	42725.74	42.432.83	26.43
Π	42725.74	42.432.83	26.43
Α	42725.74	42.432.83	26.43

Επίπεδο Σημ. = 42432.83 - 42432.83
Ε = 10444.02 μ²

Παρατηρείται:
1. Ο υψομετρητής με βάση τα αποτελέσματα που μετράει ΕΠΑΕ. 2. Ο υψομετρητής είναι ομοβαρής με τον υψομετρητή που μετράει ο γεωμετρητής με βάση GPS-LEICA DGNSS.

ΤΕΧΝΙΚΟ ΓΡΑΦΕΙΟ
ΓΕΩΡΓΙΟΣ Κ. ΠΕΘΑΙΝΟΣ
ΑΓΡΟΝΟΜΟΣ & ΤΟΠΟΓΡΑΦΟΣ
ΜΗΧΑΝΙΚΟΣ Ε.Μ.Π.
ΕΛ ΒΕΝΙΖΕΛΟΥ 32, ΛΟΥΤΡΑΚΙ-Τηλ: 27440-62527

ΕΡΓΟΔΟΤΗΣ: ΔΙΕΥΘΥΝΤΗΣ ΒΑΡΕΛΑΣ

ΕΡΓΟ: ΑΠΟΤΥΠΩΣΗ ΑΓΡΟΤΕΜΑΧΙΟΥ

ΘΕΣΗ: ΔΗΜΟΥ ΛΟΥΤΡΑΚΙΩΝ ΠΕΡΑΝΔΡΑΣ-ΑΓ. ΘΕΩΔΩΡΩΝ
ΠΕΡΙΦ. ΕΚΚΛΗΣΙΑΣ ΚΟΡΝΗΘΟΣ-ΠΕΡΙΦΕΡΕΙΑΣ ΠΕΛΟΠΟΝΝΗΣΟΥ

ΜΕΛΕΤΗΤΗΣ: ΓΕΩΡΓΙΟΣ ΠΕΘΑΙΝΟΣ
ΤΟΠΟΓΡΑΦΟΣ ΜΗΧΑΝΙΚΟΣ Ε.Μ.Π.

ΘΕΜΑ ΣΧΕΔΙΟΥ: ΤΟΠΟΓΡΑΦΙΚΟ ΔΙΑΓΡΑΜΜΑ

ΑΡ. ΣΧΕΔΙΟΥ: Α-1

ΚΑΙΜΑΚΑ: 1:500
ΗΜΕΡΟΜΗΝΙΑ: ΔΕΚΕΜΒΡΙΟΣ 2018

Ο ΜΗΧΑΝΙΚΟΣ
Γ.Κ. ΠΕΘΑΙΝΟΣ