

4252050 N

4252000 N

4251950 N

4251900 N

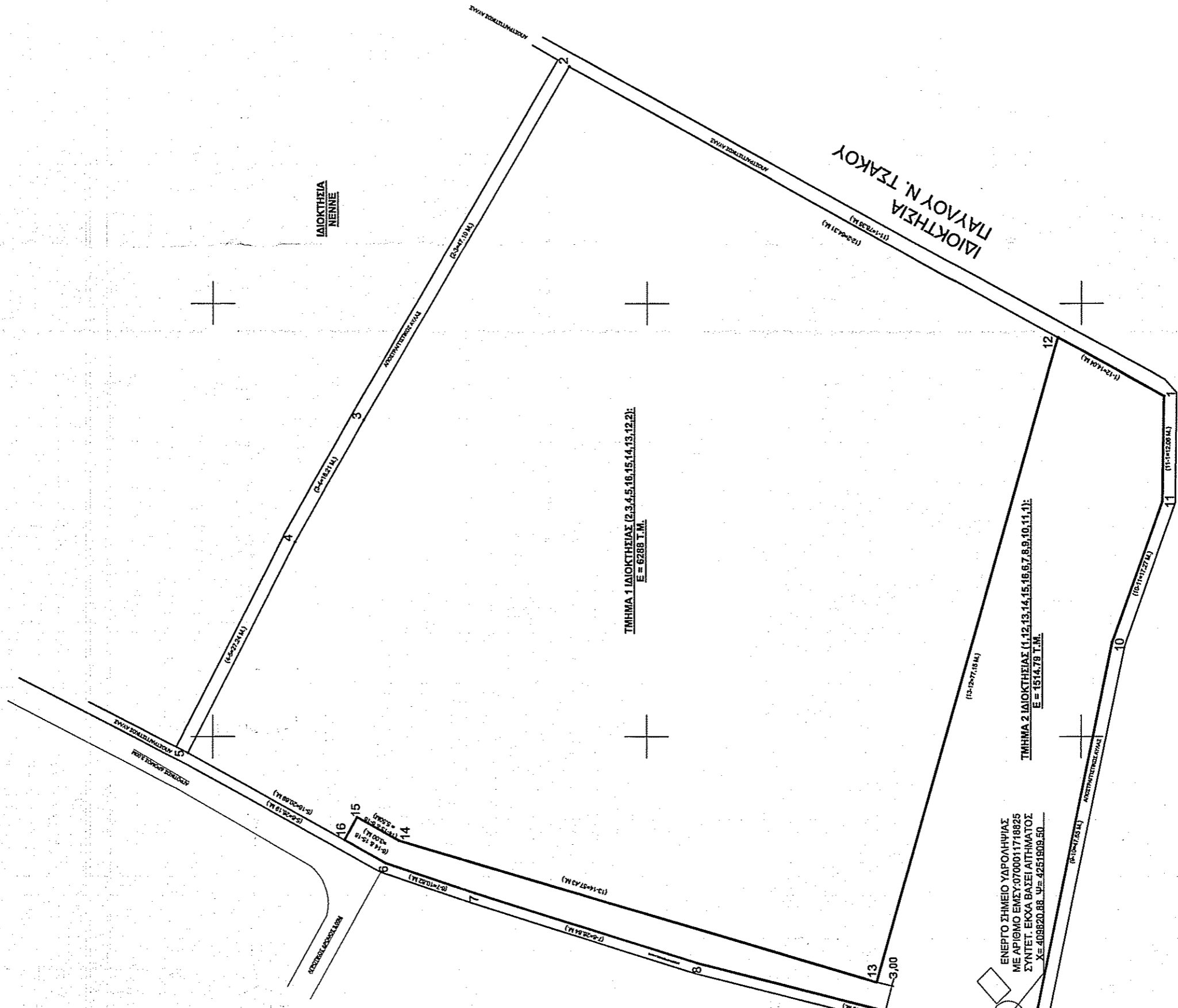
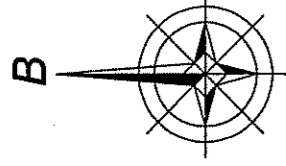

ΤΟ ΕΜΒΑΔΟΝ ΠΟΛΥΓΩΝΙΚΗΣ ΕΠΙΦΑΝΕΙΑΣ ΥΠΟΛΟΓΙΖΕΤΑΙ ΜΕ ΤΗ ΒΟΗΘΕΙΑ ΤΩΝ ΟΡΘΟΓΩΝΙΩΝ ΣΥΝΤΕΤΑΓΜΕΝΩΝ ΤΩΝ ΚΟΡΥΦΩΝ ΤΗΣ ΚΑΙ ΜΕ ΤΟΝ ΤΥΠΟ ΤΟΥ GAUSS:

2Ε-Σ.ΧΙ (ΨΗ1 - ΨΗ1)
ΕΜΒΑΔΑ ΑΓΡΟΚΤΗΜΑΤΩΝ

- 1) ΤΟ ΑΓΡΟΚΤΗΜΑ 1 ΥΠΟ ΣΤΟΙΧΕΙΑ (1,2,3,4,5,6,7,8,9,10,11,1) ΕΧΕΙ ΕΜΒΑΔΟΝ ΙΣΟ ΜΕ 7.802,79 Τ.Μ.
- 2) ΤΟ ΤΜΗΜΑ 1 ΤΗΣ ΙΔΙΟΚΤΗΣΙΑΣ ΥΠΟ ΣΤΟΙΧΕΙΑ (2,3,4,5,16,15,14,13,12,2) ΕΧΕΙ ΕΜΒΑΔΟΝ ΙΣΟ ΜΕ 6288 Τ.Μ.

ΑΓΡΟΚΤΗΜΑ 1		
ΕΜΒΑΔΟΝ: 7.802,79 τ.μ.		
ΣΥΝΤΕΤΑΓΜΕΝΕΣ ΕΓΣΑ 87'		
ΚΟΡΥΦΗ	X	Y
1	409889,238	4251890,467
2	409927,282	4251958,966
3	409886,532	4251982,585
4	409872,392	4251990,503
5	409848,127	4252002,890
6	409835,383	4251980,012
7	409831,927	4251969,759
8	409823,888	4251944,154
9	409814,196	4251905,898
10	409860,900	4251896,429
11	409877,177	4251890,663

ΤΜΗΜΑ 1 ΙΔΙΟΚΤΗΣΙΑΣ		
ΕΜΒΑΔΟΝ: 6.288 τ.μ.		
ΣΥΝΤΕΤΑΓΜΕΝΕΣ ΕΓΣΑ 87'		
ΚΟΡΥΦΗ	X	Y
2	409927,282	4251958,966
3	409886,532	4251982,585
4	409872,392	4251990,503
5	409848,127	4252002,890
16	409838,058	4251984,814
15	409840,680	4251983,353
14	409838,002	4251978,549
13	409821,742	4251923,465
12	409896,057	4251902,745

ΟΡΟΙ ΔΟΜΗΣΗΣ
ΦΕΚ-270/Δ/31-5-85

ΕΠΙΦΑΝΕΙΑ 4000 Μ2
ΠΟΣ. ΚΑΛΥΨΗΣ 10%
ΣΥΝΤ. ΔΟΜΗΣΗΣ 0,2
ΜΕΤΙΣΤΟ ΥΨΟΣ 7,5 Μ + ΣΤΙΓΜΗ
ΠΡΟΣΩΠΙΟ 25 Μ ΠΑΡΕΚΛ. ΩΣ ΕΧΕΙ ΠΡΙΝ ΤΟ 2003

ΥΠΕΥΘΥΝΗ ΔΗΛΩΣΗ ΙΔΙΟΚΤΗΤΗ

Ο ΥΠΟΓΡΑΦΟΜΕΝΟΣ ΒΑΣΙΛΕΙΟΣ ΚΟΥΤΣΟΠΟΥΛΟΣ ΤΟΥ ΓΕΩΡΓΙΟΥ, ΙΔΙΟΚΤΗΤΗΣ ΤΟΥ ΑΓΡΟΚΤΗΜΑΤΟΣ 1 ΥΠΟ ΣΤΟΙΧΕΙΑ (1,2,3,4,5,6,7,8,9,10,11,1) ΤΟΥ ΤΟΠΟΓΡΑΦΙΚΟΥ ΔΙΑΓΡΑΜΜΑΤΟΣ, ΔΗΛΩΝΩ ΥΠΕΥΘΗΚΑ ΟΤΙ ΤΑ ΟΡΙΑ ΑΥΤΟΥ ΚΑΘΩΣ ΚΑΙ ΤΙΣ ΟΜΟΡΙΕΣ ΙΔΙΟΚΤΗΤΩΝ ΥΠΟΔΕΙΧΝΕΤΑΙ ΑΠΟ ΕΜΕΝΑ ΣΤΟΝ ΜΠΛΑΝΟ.

Ο ΔΗΛΩΩ

ΥΠΕΥΘΥΝΗ ΔΗΛΩΣΗ ΜΗΧΑΝΙΚΟΥ ΤΟΥ Ν.65/57/Ζ

1. ΤΟ ΑΓΡΟΚΤΗΜΑ 1 ΥΠΟ ΣΤΟΙΧΕΙΑ (1,2,3,4,5,6,7,8,9,10,11,1) ΒΡΙΣΚΕΤΑΙ ΕΚΤΟΣ ΟΙΚΙΣΜΟΥ ΚΑΙ ΕΝΑΝ ΑΡΤΙΟ ΚΑΙ ΟΙΚΟΔΟΜΗΜΟ ΚΑΤΑ ΚΑΝΟΝΑ ΣΥΜΦΩΝΑ ΜΕ ΤΙΣ ΙΣΧΥΟΥΣΕΣ ΠΟΛΕΟΔΟΜΙΚΕΣ ΔΙΑΤΑΞΕΙΣ.

2. ΤΟ ΑΝΩΤΕΡΟ ΑΓΡΟΚΤΗΜΑ ΒΡΙΣΚΕΤΑΙ ΕΚΤΟΣ ΟΙΚΙΣΜΟΥ ΣΕ ΠΥΡΗΝΑ ΕΠΙΧΡΗΜΑΤΙΣΤΗ ΕΠΙΧΡΗΜΑΤΙΣΤΗ ΚΑΙ ΜΕΤΕ ΤΗ ΣΥΜΠΛΗΡΩΣΗ ΤΗΣ ΠΡΩΤΟΚΟΜΗΣ ΠΡΟΣΤΗΝ ΥΠΟΓΡΑΦΗ ΣΤΗ ΒΑΣΕΙΣ ΣΤΗΝ ΠΕΡΙΕΤΗΤΗ ΜΕ ΤΑ ΤΟΠΟΓΡΑΦΙΚΑ ΔΙΑΓΡΑΜΜΑΤΑ.

Ο ΜΗΧΑΝΙΚΟΣ

ΑΓΓΕΛΙΚΗ-ΕΙΡΗΝΗ Γ. ΚΟΥΤΣΟΠΟΥΛΟΥ
ΔΙΠΛ. ΠΟΛΙΤΙΚΟΣ ΜΗΧΑΝΙΚΟΣ Δ.Π.Θ.
MSC ΔΟΜ. ΣΧΕΔΙΑΣΜΟΣ & ΑΝΑΛΥΣΗ ΚΑΤΑΣΚΕΥΩΝ Ε.Μ.Π.
ΜΕΛΟΣ Τ.Ε.Ε. ΑΡΧΙΤ. ΜΗΤΡΩΟΥ 126936
ΣΥΝΕΠΙΧΕΙΡΟΥΣ Ο ΛΙΒΑΔΕΙΑ - Τηλ. 22610 24344
Α.Θ.Μ. 135165722 - Α.ΟΥ ΛΙΒΑΔΕΙΑ



ΤΕΧΝΙΚΟ ΓΡΑΦΕΙΟ

ΓΕΩΡΓΙΟΣ ΚΟΥΤΣΟΠΟΥΛΟΣ
ΔΙΠΛ.ΠΟΛ. ΜΗΧΑΝΙΚΟΣ

ΛΙΝΑ ΚΟΥΤΣΟΠΟΥΛΟΥ
ΔΙΠΛ.ΠΟΛ. ΜΗΧΑΝΙΚΟΣ

ΣΠΥΡΙΔΩΝΟΣ 6 ΛΙΒΑΔΕΙΑ Τηλ. 22610 24344 fax:22610 25520
E-mail: gkoutsop53@gmail.com

ΕΡΓΟΔΟΤΗΣ: ΚΟΥΤΣΟΠΟΥΛΟΥ ΑΓΓΕΛΙΚΗ - ΕΙΡΗΝΗ

ΕΡΓΟ: ΑΠΟΤΥΠΩΣΗ ΙΔΙΟΚΤΗΣΙΑΣ

ΘΕΣΗ ΕΡΓΟΥ: ΤΟΠΙΚΗ ΚΟΙΝΟΤΗΤΑ ΑΓΙΟΥ ΓΕΩΡΓΙΟΥ ΔΗΜΟΥ ΛΕΒΑΔΕΩΝ

ΜΕΛΗΤΗΤΕΣ: ΓΕΩΡΓΙΟΣ ΚΟΥΤΣΟΠΟΥΛΟΣ Διπλ. Πολιτικός Μηχανικός Α.Π.Θ.
ΛΙΝΑ Γ. ΚΟΥΤΣΟΠΟΥΛΟΥ Διπλ. Πολιτικός Μηχανικός Δ.Π.Θ.
MSC-ΔΟΜ.ΣΧΕΔΙΑΣΜΟΣ & ΑΝΑΛΥΣΗ ΚΑΤΑΣΚΕΥΩΝ Ε.Μ.Π.

ΘΕΜΑ ΣΧΕΔΙΟΥ: ΤΟΠΟΓΡΑΦΙΚΟ ΔΙΑΓΡΑΜΜΑ

ΑΡ. ΣΧΕΔΙΟΥ: Τ1

ΚΛΙΜΑΚΑ: 1 : 500

ΧΡΟΝΟΣ ΜΕΛΕΤΗΣ: Ιούνιος 2018

Ο ΜΗΧΑΝΙΚΟΣ

Θ.Ε.Ω.Ρ.Η.Θ. 8.1.2018