ΑΠΟΣΠΑΣΜΑ ΧΑΡΤΗ ΕΚΧΑ

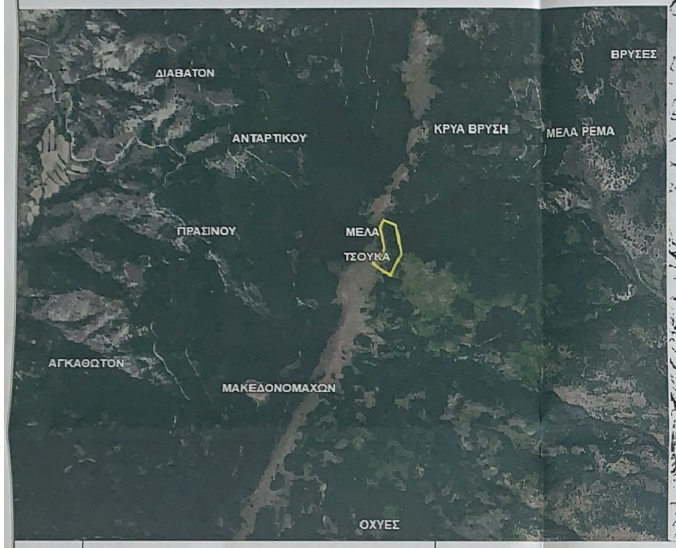

ΑΠΟΣΠΑΣΜΑ ΧΑΡΤΗ Γ.Τ.Σ.

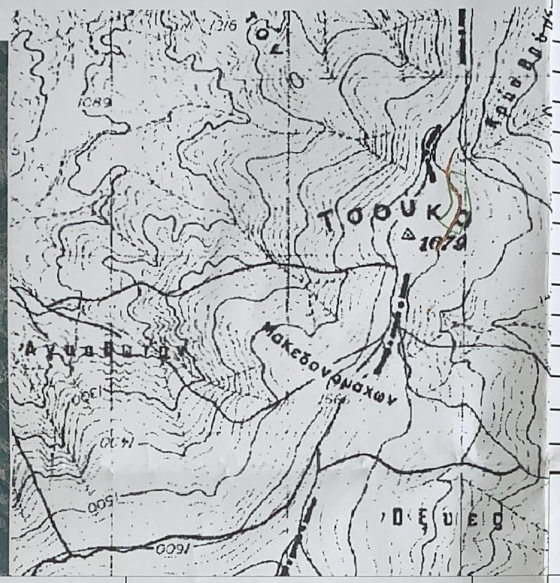

ΔΔ	Δάσος κατά το έτος 1945 - Δάσος σήμερα
ΑΔ	Αγροτική έκταση κατά το έτος 1945 - Δάσος σήμερα
ΑΧ	Αγροτική έκταση το 1945-Μη δάσος μη δασική σήμερα (παρ. 6α του άρθρου 3 του Ν998/79)
ΥΔΔ	Ασκεπείς εκτάσεις (Δάσος παρ. 3 του άρθρου 3 του Ν998/79) το 1945 - Δάσος σήμερα
ΥΔΥΔ	Ασκεπείς εκτάσεις (Δάσος παρ. 3 του άρθρου 3 του Ν998/79) το 1945- Ασκεπείς εκτάσεις (Δάσος παρ. 3 του άρθρου 3 του Ν998/79)σήμερα

4512000

266500 267000 267500

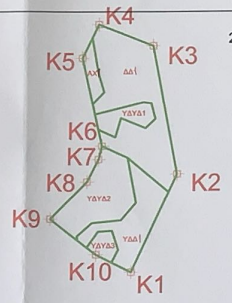

4511500

ΣΥΝΤΕΤΑΓΜΕΝΕΣ ΚΕΝΤΡΟΕΙΔΟΥΣ (ΕΓΣΑ 87)

Α/Α	Χ	Ψ	ΕΜΔΑΔΟΝ (τ.μ.)
ΑΧ1	266750.47	4511911.99	1371.05
ΔΔ1	266809.67	4511868.83	15511.05
ΥΔΥΔ1	266797.50	4511848.02	2305.72
ΥΔΥΔ2	266761.79	4511735.84	8005.70
ΥΔΔ1	266808.10	4511701.20	6745.48
ΥΔΥΔ3	266768.88	4511664.76	1270.38
		ΣΥΝΟΛΟ	35.209.38

ΑΙΟΛΙΚΟ ΠΑΡΚΟ ΒΟΡΡΕΑ (ΥΨΩΜΑ ΤΣΟΥΚΑ-ΑΓΝΑΝΤΙΑ) ισχύος 3MW

ΣΥΝΤΕΤΑΓΜΕΣ ΚΟΡΥΦΩΝ ΓΗΠΕΔΟΥ ΕΓΚΑΤΑΣΤΑΣΗΣ ΣΕ ΕΓΣΑ 87

	Χ	Υ
K1	266807.312	4511626.458
K2	266871.359	4511766.428
K3	266836.326	4511950.980
K4	266758.925	4511981.936
K5	266735.750	4511933.507
K6	266764.392	4511807.153
K7	266759.729	4511788.062
K8	266743.494	4511755.824
K9	266691.293	4511702.338
K10	266757.146	4511651.828

ΕΜΒΑΔΟΝ ΓΗΠΕΔΟΥ: 35209.38 τ.μ.

ΠΕΡΙΜΕΤΡΟΣ ΓΗΠΕΔΟΥ: 821.86 μ.

ΦΟΡΕΑΣ ΥΛΟΠΟΙΗΣΗΣ ΕΡΓΟΥ:	ΒΟΡΡΕΑΣ Α.Ε.Ε.
ΕΡΓΟ:	ΑΙΟΛΙΚΟ ΠΑΡΚΟ 3MW ΥΨΩΜΑ ΤΣΟΥΚΑ– ΑΓΝΑΝΤΙΑ
ΤΟΠΟΣ	ΔΗΜΟΣ ΚΑΣΤΟΡΙΑΣ ΝΟΜΟΣ ΚΑΣΤΟΡΙΑΣ ΔΗΜΟΣ ΠΡΕΣΠΩΝ ΝΟΜΟΣ ΦΛΩΡΙΝΑΣ
ΑΝΤΙΚΕΙΜΕΝΟ ΣΧΕΔΙΟΥ:	ΠΡΑΞΗ ΧΑΡΑΚΤΗΡΙΣΜΟΥ ΠΡΟΣΘΕΤΟΥ ΔΡΟΜΟΥ
ΜΕΛΕΤΗΤΕΣ:	ΓΚΑΝΑΤΣΙΟΣ ΑΝΑΣΤΑΣΙΟΣ ΠΟΛΙΤΙΚΟΣ ΜΗΧΑΝΙΚΟΣ ΠΑΝΕΠΙΣΤΗΜΙΟΥ ΠΑΤΡΩΝ ΜΑΚΡΥΓΙΑΝΝΗ 30, ΚΟΖΑΝΗ Τ.Κ. 50100 ΤΗΛ 6972242126, ΦΑΞ: 2461027583
ΚΛΙΜΑΚΑ:	1:5.000 — ΗΜΕΡΟΜΗΝΙΑ: 18/09/2020
ΑΡ. ΣΧΕΔΙΟΥ	ΤΟΡ_2 — ΦΑΣΗ: ΕΚΔΟΣΗ ΠΡΑΞΗΣ ΧΑΡΑΚΤΗΡΙΣΜΟΥ
ΣΧΕΔΙΑΣΤΗΚΕ:	ΓΚΑΝΑΤΣΙΟΣ Κ. ΑΝΑΣΤΑΣΙΟΣ ΠΟΛΙΤΙΚΟΣ ΜΗΧΑΝΙΚΟΣ ΠΟΛΥΤΕΧΝΙΚΗΣ ΣΧΟΛΗΣ ΠΑΝΗΜΙΟΥ ΠΑΤΡΩΝ ΜΕΛΟΣ Τ.Ε.Ε - Α.Μ. 119007 ΜΑΚΡΥΓΙΑΝΝΗ 30 ΤΗΛ. 2461029188 ΚΟΖΑΝΗ Τ.Κ. 50100 Α.Φ.Μ. 100677105 - Δ.Ο.Υ. ΚΟΖΑΝΗΣ
ΕΓΚΡΙΘΗΚΕ:	ΝΙΚΟΛΑΟΣ Ι. ΚΟΥΠΑΤΣΑΡΗΣ ΔΙΠΛ. ΜΗΧΑΝΟΛΟΓΟΣ - ΗΛΕΚΤΡΟΛΟΓΟΣ ΠΟΛΥΤΕΧΝΙΚΗΣ ΣΧΟΛΗΣ ΑΠΘ ΜΕΛΟΣ Τ.Ε.Ε. Α.Μ. 30083 ΑΦΜ 15133658 - ΔΟΥ ΚΟΖΑΝΗΣ ΑΡΙΣΤΟΤΕΛΟΥΣ 10 - ΚΟΖΑΝΗ 501 00 -ΤΗΛ 24610 33395
	ΤΟ ΣΥΣΤΗΜΑ ΣΥΝΤΕΤΑΓΜΕΝΩΝ ΠΟΥ ΧΡΗΣΙΜΟΠΟΙΕΙΤΑΙ ΕΙΝΑΙ ΤΟ ΕΓΣΑ 87
	ΘΕΩΡΗΣΗ

ΕΛΕΓΧΘΗΚΕ ΚΑΙ ΔΙΟΡΘΩΘΗΚΕ
Καστοριά 1/10/2020
ΕΤΟΣ... που ενήργησε την αυτοψία

...ΝΙΟΥ ΑΡΓΥΡΙΟΣ
...ΣΟΛΟΓΟΣ

Το παρόν συνοδεύει την
123196/1-10-2020 απόφασή μας
Καστοριά 1-10-2020
Η Προϊστάμενος Δ/νσης Δασών

...ΠΟΥΛΟΥ Ζ. ΑΡΓΥΡΟ
ΔΑΣΟΛΟΓΟΣ