

ΣΤΡΩΤΑ/ΩΜΟΣ ΚΟΥΡΘΩΝ ΚΑΤΑ ΣΤΕΛ 97

1	1971.50.01	389346.000	366.000
2	1971.50.02	389346.200	366.000
3	1971.50.03	389346.400	366.000
4	1971.50.04	389346.600	366.000
5	1971.50.05	389346.800	366.000
6	1971.50.06	389347.000	366.000
7	1971.50.07	389347.200	366.000
8	1971.50.08	389347.400	366.000
9	1971.50.09	389347.600	366.000
10	1971.50.10	389347.800	366.000
11	1971.50.11	389348.000	366.000
12	1971.50.12	389348.200	366.000
13	1971.50.13	389348.400	366.000
14	1971.50.14	389348.600	366.000
15	1971.50.15	389348.800	366.000
16	1971.50.16	389349.000	366.000
17	1971.50.17	389349.200	366.000
18	1971.50.18	389349.400	366.000
19	1971.50.19	389349.600	366.000
20	1971.50.20	389349.800	366.000
21	1971.50.21	389350.000	366.000
22	1971.50.22	389350.200	366.000
23	1971.50.23	389350.400	366.000
24	1971.50.24	389350.600	366.000
25	1971.50.25	389350.800	366.000
26	1971.50.26	389351.000	366.000
27	1971.50.27	389351.200	366.000
28	1971.50.28	389351.400	366.000
29	1971.50.29	389351.600	366.000
30	1971.50.30	389351.800	366.000
31	1971.50.31	389352.000	366.000
32	1971.50.32	389352.200	366.000
33	1971.50.33	389352.400	366.000
34	1971.50.34	389352.600	366.000
35	1971.50.35	389352.800	366.000
36	1971.50.36	389353.000	366.000
37	1971.50.37	389353.200	366.000
38	1971.50.38	389353.400	366.000
39	1971.50.39	389353.600	366.000
40	1971.50.40	389353.800	366.000

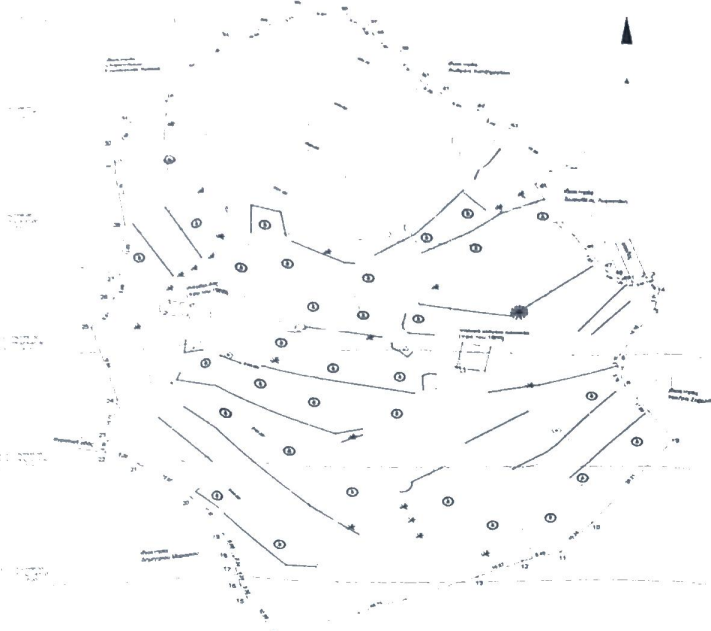

ΑΡΙΘΜΟΣ ΚΑΡΤΗ 07002

- 1) Όριος
- 2) Διακλάση
- 3) Πηγάδι
- 4) Κατακόλι
- 5) Αποθήκη
- 6) Αποθήκη
- 7) Αποθήκη
- 8) Αποθήκη

ΥΠΟΜΝΗΣΗ
 Γεωμετρική γραμμή με στοιχεία 1 2 3 4 5 6 7 8 9 10 11 12 13 14 15 16 17 18 19 20 21 22 23 24 25 26 27 28 29 30 31 32 33 34 35 36 37 38 39 40 41 42 43 44 45 46 47 48 49 1 = 13023 00 μ
 Γεωμετρική γραμμή από τον 1950 = 28 90 μ
 Το διαγράμμα είναι ενταχισμένο στο αρχείο μετρήσεων και καταστάσεων ΕΤΣΑ 97. Η εξάρτηση από το ΕΤΣΑ 97 πραγματοποιείται με αλλαγές GPS και αλλαγές όρισης που εξασφαλίζει η Ελληνική Στρατιωτική Γεωμετρική Υπηρεσία - ΓΕ ΓΠΘ.

ΑΝΑΦΗ ΙΔΙΟΚΤΗΤΗ
 Η υπογραμμισμένη φωνητική γραμμή Μόνι Αλαχούζου δηλώνει με καθένας για την αριστερά του δηλώνει στην οριάνση του γεωμετρικού ορίου από το κέντρο ή ο. Εξαρτημένη Καταστάσεις στον μετρητικό Σταθμό Μ. Χαλκιά και ανατολικά στην κτηρία καταγεγραμμένων διαγράμματα.

ΑΝΑΦΗ ΜΗΧΑΝΙΚΟΥ
 Ο υπογραμμισμένος μετρητικός Σταθμός Μ. Χαλκιά δηλώνει ότι τα καταγεγραμμένα διαγράμματα του υποφωτισμένου με στοιχεία 1 2 3 4 5 6 7 8 9 10 11 12 13 14 15 16 17 18 19 20 21 22 23 24 25 26 27 28 29 30 31 32 33 34 35 36 37 38 39 40 41 42 43 44 45 46 47 48 49 1 συντάχθηκαν με τη βοήθεια των ορίων και των μετρήσεων από τον κ. Εδμουντκό Καρπιαθού. Εντός του γεωμετρικού ορίου που ορίζεται από την κτηρία ή οριογραμμή του 1950 Γ. Εντός του γεωμετρικού ορίου που ορίζεται από την κτηρία ή οριογραμμή του 1950 Γ. Εντός του γεωμετρικού ορίου που ορίζεται από την κτηρία ή οριογραμμή του 1950 Γ.

ΑΝΑΦΗ ΜΗΧΑΝΙΚΟΥ 881/77 κω: 1337/83
 Το γεωμετρικό με στοιχεία 1 2 3 4 5 6 7 8 9 10 11 12 13 14 15 16 17 18 19 20 21 22 23 24 25 26 27 28 29 30 31 32 33 34 35 36 37 38 39 40 41 42 43 44 45 46 47 48 49 1 ορίων και ανατολικά στην κτηρία ή οριογραμμή του 1950 Γ. Εντός του γεωμετρικού ορίου που ορίζεται από την κτηρία ή οριογραμμή του 1950 Γ. Εντός του γεωμετρικού ορίου που ορίζεται από την κτηρία ή οριογραμμή του 1950 Γ.
 Απεικόνιση από την έγκληση 1300 μ

Ο μετρητικός

Μ. Χαλκιά

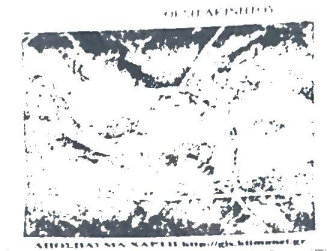

97 ΙΑΝΟΥΑΡΙΟΥ 1997

Γραφοδότης **ΦΩΤΕΙΝΗ χήρα ΜΙΧΑΗΛ ΑΛΑΧΟΥΖΟΥ**

Έργο **ΤΟΠΟΓΡΑΦΙΚΟ ΔΙΑΓΡΑΜΜΑ**

Θέση **"ΛΑΤΣΙΑ" - "ΑΓΙΑ ΚΥΡΙΑΚΗ" ΕΚΤΟΣ ΣΧΕΔΙΟΥ ΠΟΛΕΩΣ ΔΗΜΟΥ ΚΑΡΠΑΘΟΥ**

Κλίμαξ **1 500**

Χρονική περίοδος **ΙΟΥΝΙΟΣ 2018**

Τεχνικό Υπηρεσιο **ΓΙΩΡΓΟΥ Μ ΧΑΛΚΙΑ** αρχιτέκτονα

Ασφράγιδα / υπογραφή **ΓΙΩΡΓΟΥ Μ ΧΑΛΚΙΑ** κς κος τον 14/06/2018 ΕΤΣΑ 97

Ασφράγιδα / υπογραφή **ΓΙΩΡΓΟΥ Μ ΧΑΛΚΙΑ** κς κος τον 14/06/2018 ΕΤΣΑ 97

ΚΩΝΣΤΑΝΤΙΝΟΣ ΕΘΛΩΜΟΣ ΠΟΛΙΤΙΚΟΣ ΜΗΧΑΝΙΚΟΣ Α.Π.Θ. ΜΕΛΟΣ Τ.Ε.Ε. ΑΡ.ΜΗ.Π.Ρ. 58668 ΜΑΥΤΟΜΜΑΤΑ 10Ν ΣΑ ΑΘΗΝΑ