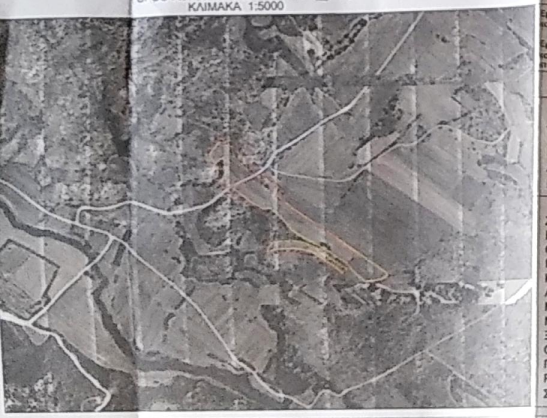

ΟΡΘΟΦΩΤΟΧΑΡΤΗΣ 1998 (844_981)
ΚΛΙΜΑΚΑ 1:5000

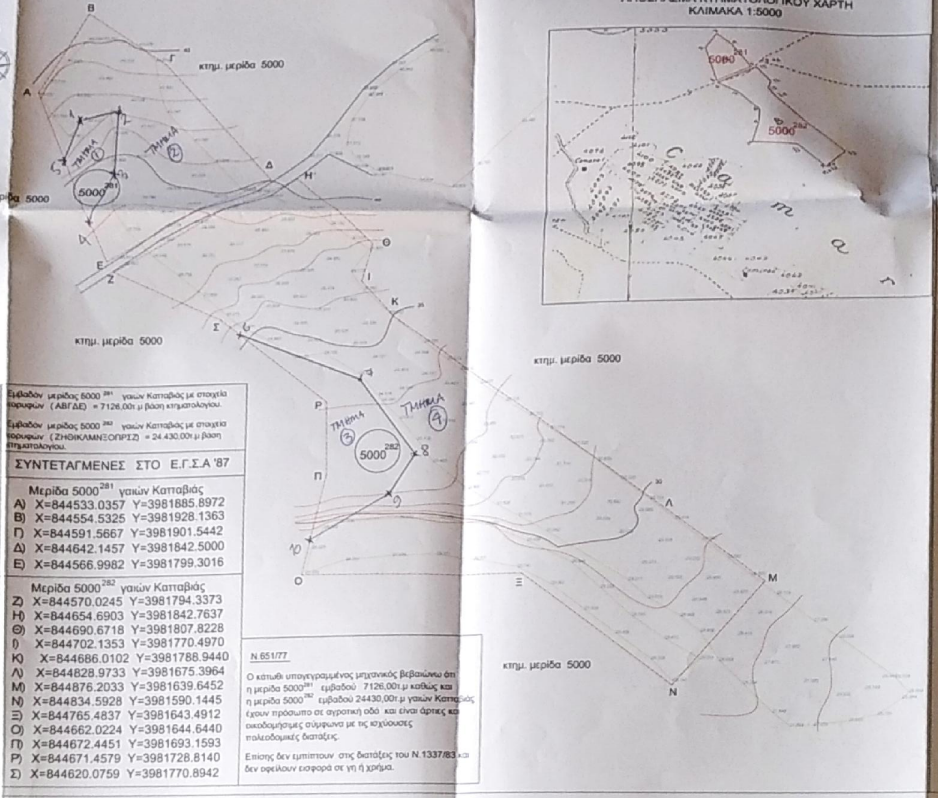

Εμβαδόν μερίδας 5000 281 γαιών Κατσαβιάς με στοιχεία πορισμών (ΑΒΓΔΕ) = 7126,00τ.μ βάση κτηματολογίου.

Εμβαδόν μερίδας 5000 282 γαιών Κατσαβιάς με στοιχεία πορισμών (ΖΗΘΙΚΛΜΝΞΟΠΡΣΖ) = 24.430,00τ.μ βάση κτηματολογίου.

ΣΥΝΤΕΤΑΓΜΕΝΕΣ ΣΤΟ Ε.Γ.Σ.Α '87

Μερίδα 5000 281 γαιών Κατσαβιάς

Α)	X=844533.0357	Y=3981885.8972
Β)	X=844554.5325	Y=3981928.1363
Γ)	X=844591.5667	Y=3981901.5442
Δ)	X=844642.1457	Y=3981842.5000
Ε)	X=844566.9982	Y=3981799.3016

Μερίδα 5000 282 γαιών Κατσαβιάς

Ζ)	X=844570.0245	Y=3981794.3373
Η)	X=844654.6903	Y=3981842.7637
Θ)	X=844690.6718	Y=3981807.8228
Ι)	X=844702.1353	Y=3981770.4970
Κ)	X=844686.0102	Y=3981788.9440
Λ)	X=844828.9733	Y=3981675.3964
Μ)	X=844876.2033	Y=3981639.6452
Ν)	X=844834.5928	Y=3981590.1445
Ξ)	X=844765.4837	Y=3981643.4912
Ο)	X=844662.0224	Y=3981644.6440
Π)	X=844672.4451	Y=3981693.1593
Ρ)	X=844671.4579	Y=3981728.8140
Σ)	X=844620.0759	Y=3981770.8942

N.651/77

Ο κατωθι υπογεγραμμένος μηχανικός βεβαιώνω ότι η μερίδα 5000 281 εμβαδού 7126,00τ.μ καθώς και η μερίδα 5000 282 εμβαδού 24430,00τ.μ γαιών Κατσαβιάς έχουν πρόσωπο σε αγροτική οδό και είναι άρτιες και οικοδομήσιμες σύμφωνα με τις ισχύουσες πολεοδομικές διατάξεις.

Επίσης δεν εμπίπτουν στις διατάξεις του Ν.1337/83 και δεν οφείλουν εισφορά σε γη ή χρήμα.

ΑΠΟΣΠΑΣΜΑ ΚΤΗΜΑΤΟΛΟΓΙΚΟΥ ΧΑΡΤΗ
ΚΛΙΜΑΚΑ 1:5000

κτημ. μερίδα 5000

ΥΠΟΜΝΗΜΑ

- ΔΡΟΜΟΣ
- ΚΥΡΙΑ ΥΨΟΜΕΤΡΙΚΗ ΚΑΜΠΥΛΗ
- ΔΕΥΤΕΡΕΥΟΥΣΑ ΥΨΟΜΕΤΡΙΚΗ ΚΑΜΠΥΛΗ
- ΥΨΟΜΕΤΡΟ
- ΚΤΗΜΑΤ. ΜΕΡΙΔΑ
- ΚΑΛΛΙΕΡΓΕΙΑ

ΕΡΓΟΔΟΤΗΣ :

ΠΑΠΑΣΤΑΜΑΤΗΣ ΣΤΑΜΑΤΗΣ

ΕΡΓΟ :

ΒΕΒΑΙΩΣΗ ΔΑΣΙΚΗΣ ΕΚΤΑΣΗΣ

ΗΜ/ΝΙΑ ΑΠΟΦΑΣΗΣ 430.29/109-10-2020 ΠΡ. ΧΑΤ

ΚΤΗΜΑΤΟΛΟΓΙΚΑ ΣΤΟΙΧΕΙΑ :
ΤΟΜΟΣ : 73 , 73
ΦΥΛΛΟ : 90 , 91
ΦΑΚΕΛΟΣ : 7962 , 7963
ΜΕΡΙΔΑ : 5000 281 , 5000 282 γαιών Κατσαβιάς

Η ΕΞΑΡΤΗΣΗ ΜΕ ΤΟ Ε.Γ.Σ.Α '87 ΕΓΙΝΕ ΜΕ GPS ΔΙΠΛΗΣ ΣΥΧΝΟΤΗΤΑΣ ΚΑΙ ΧΡΗΣΙΜΟΠΟΙΗΘΗΚΕ ΤΟ ΔΙΚΤΥΟ ΤΗΣ ΕΤΑΙΡΙΑΣ TOPCON

ΕΞΑΡΤΗΣΗ ΤΡΙΓΩΝΟΜΕΤΡΙΚΟΥ , ΠΟΛΥΓΩΝΟΜΕΤΡΙΚΟΥ ΔΙΚΤΥΟΥ ΑΠΟ ΤΟ ΕΓΣΑ 87 ΕΓΚΑΡΣΙΑ ΜΕΡΙΚΑΤΟΡΙΚΗ ΠΡΟΒΟΛΗ ΕΛΛΗΡΟΕΙΔΕΣ G R S 80 ΚΕΝΤΡΙΚΟΣ ΜΕΣΗΜΒΡΙΝΟΣ 24

ΔΙΑΓΡΑΜΜΑ ΣΥΝΔΕΣΗΣ ΦΥΛΛΩΝ
1

ΕΚΠΟΝΗΣΗ ΜΕΛΕΤΗΣ:
ΖΑΝΝΕΤΙΔΗΣ ΚΩΝΣΤΑΝΤΙΝΟΣ

ΚΛΙΜΑΚΑ 1:1000

ΑΡΙΘΜ. ΣΧΕΔΙΟΥ
T.1

ΕΙΔΟΣ ΣΧΕΔΙΟΥ :
ΤΟΠΟΓΡΑΦΙΚΟ ΔΙΑΓΡΑΜΜΑ

ΗΜΕΡΟΜΗΝΙΑ : ΝΟΕΜΒΡΙΟΣ 1999

Ο ΜΗΧΑΝΙΚΟΣ
ΚΩΝΣΤΑΝΤΙΝΟΣ Ν. ΖΑΝΝΕΤΙΔΗΣ
ΠΤΥΧΙΟΥΧΟΣ ΤΟΠΟΓΡΑΦΟΣ ΜΗΧΑΝΙΚΟΣ ΤΕ ΘΕΣΣΑΛΟΝΙΚΗΣ
Κ. ΚΑΡΑΜΑΝΛΗ 3 - Τ.Κ. 546 35 - Π.Τ.Θ. : 912
ΤΗΛ. - FAX : 2310 230066 - 6948653824
ΑΦΜ 046842150 - Δ.Ο.Υ. ΠΟΔΟΥ 7541

ΘΕΩΡΗΣΗ