

Ελληνικό Γεωδαιτικό Σύστημα Αναφοράς 1987 (Ε.Γ.Σ.Α. '87)
 Ελληνικός αναφοράς GRS 80 (α = 6 378 137 m, f = 298 25722101)
 Προβλ. Έγκυρος Μικροτόπος
 Κεντρικός Μεσημβρινός Αφ = 24° 00' 00" υπ Κα = 0 999600
 Τελική Κεντρική Μεσημβρινή Αφ = 500
 Γεννημένο Πλάτος Αναφοράς 0° 00' 00"

Καθετός: A	E = 6311.71 μ²	Κορυφές	
Α	X	Y	Πλευρές
B	790069.143	3930766.340	31.95
Γ	790097.537	3930780.380	19.14
Δ	790109.065	3930764.875	10.79
Ε	790113.961	3930755.811	10.79
Ζ	790120.137	3930746.964	9.86
Η	790126.699	3930739.612	10.98
Θ	790124.563	3930728.843	22.98
Ι	790123.524	3930705.885	12.10
Κ	790122.319	3930684.401	12.10
Λ	790130.713	3930683.144	14.75
Μ	790139.445	3930670.113	6.12
Ν	790132.781	3930664.114	6.78
Ξ	790131.132	3930662.882	2.26
Ο	790122.635	3930651.845	17.76
Π	790114.986	3930635.818	139.68
Ρ	790045.386	3930756.910	11.46
Σ	790056.134	3930760.903	14.10

ΥΠΟΜΝΗΜΑ ΣΥΜΒΟΛΩΝ

- 92.13 Τασμετρικά σημεία
- 94.23 Κορυφή ακατέδου
- A-B=25.00 Διάσταση
- 675.00 Κύρια κισούλης
- Βοθηθητή κισούλης
- Δευτερεύουσα κισούλης
- Μανδράτορας
- Στραβά
- Ανυψώσιμη οδός
- Δρόμος
- Φυσικό πραινός
- Αγιάλας
- Ακτογραμμή
- Κάδυνα ΔΕΗ

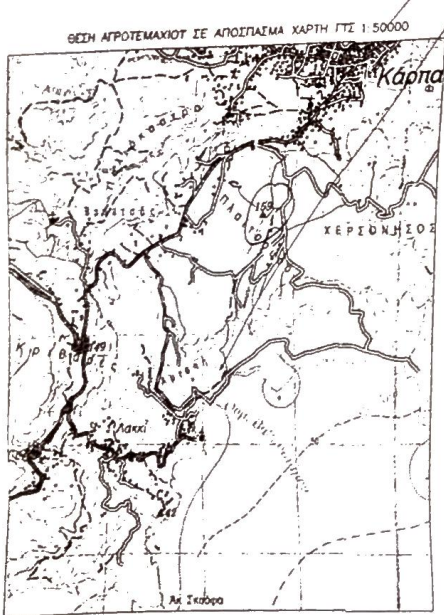
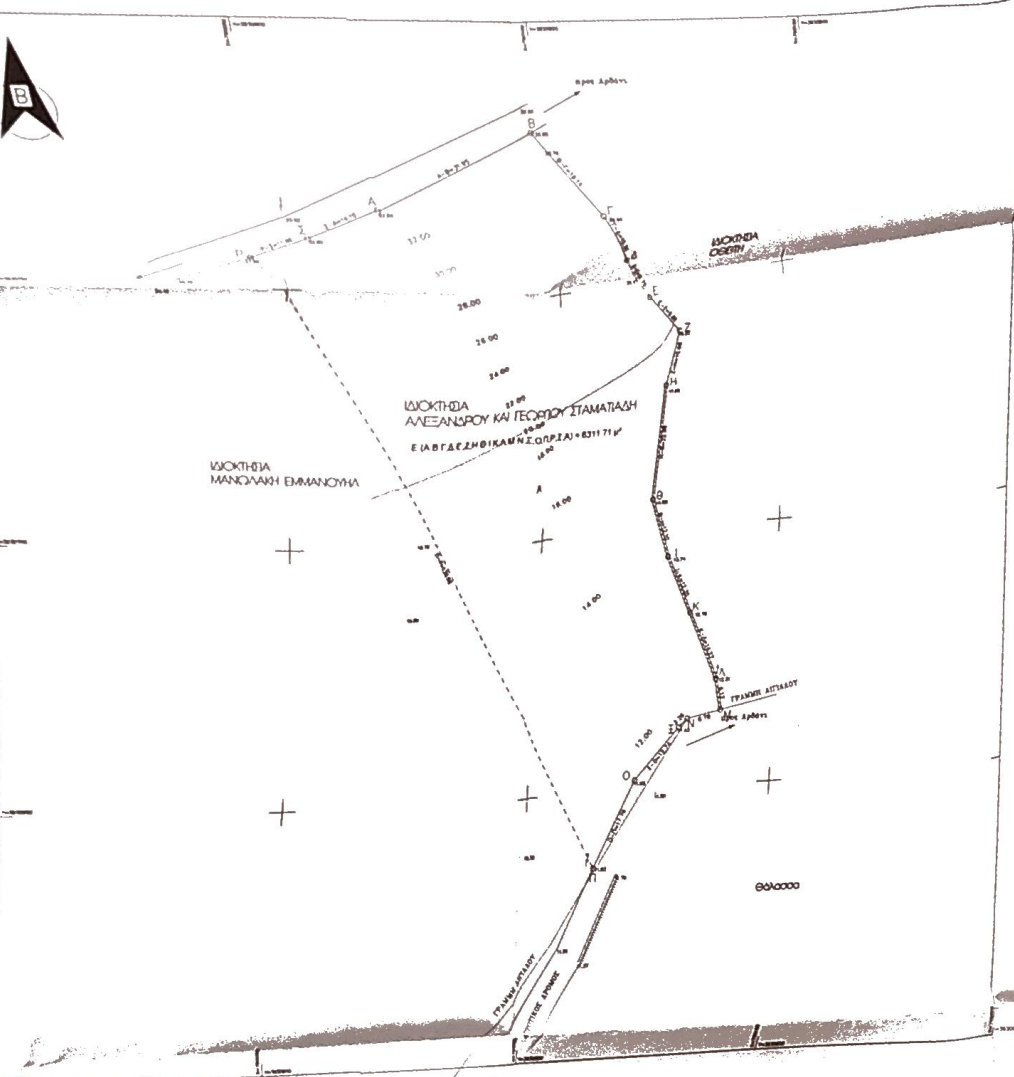

ΕΜΒΛΑΔΟΜΕΤΡΗΣΕΙΣ
 ΠΛΗΜΑ Α-Ε(Α,Β,Γ,Δ,Ε,Ζ,Η,Θ,Ι,Κ,Λ,Μ,Ν,Ξ,Ο,Π,Ρ,Σ,Α) = 6311,71 μ²
 Λεπίσωση Τα εφάρδα υπο λειψύσαν με τον άξονα των ορθογώνων συντεταγμένων

ΔΗΛΩΣΗ Ν. 651/77 - Ν.1337/83
 Το αγροτεμάχιο με τα στοιχεία (Α,Β,Γ,Δ,Ε,Ζ,Η,Θ,Ι,Κ,Λ,Μ,Ν,Ξ,Ο,Π,Ρ,Σ,Α) και με συνολική επιφάνεια 6311,71 κ.μ. στα κρήστω σε αγροτικό έδαφος, βρίσκεται εκτός σχεδίου πόλεως και από άρνη και οικοδομησιμω κριτών εφάρδως της Δ.αποκ. Υπηρεσίας Πόλεως δεν οφείλει εισαχθεί σε γη και σε χρήση.

Απόσταση από θάλασσα 15m

ΠΑΡΑΤΗΡΗΣΕΙΣ
 1 Το σύστημα αναφοράς συντεταγμένων είναι το ΕΓΣΑ'87
 2 Ο συντάκτης αποκλείει της ευθύνης αρμοδιότητας του αγροτεμαχίου
 3 Τα σφάλματα είναι ολόκληρα
 4 Ισοδύναση 2μ

ΔΗΛΩΣΗ ΥΠΟΠΟΙΗΣΗΣ ΟΡΙΩΝ
 Οι κτήρες υποσημασμένοι Αλεξάνδρος, Σταματιάδης και Γεωργίου, Σταματιάδης, δήλωσαν τον αγροτεμαχίου που φαίνεται στο διάγραμμα με τα στοιχεία (Α,Β,Γ,Δ,Ε,Ζ,Η,Θ,Ι,Κ,Λ,Μ,Ν,Ξ,Ο,Π,Ρ,Σ,Α) δηλώνοντας ότι τα όρια που έχουν μετρηθεί σε αυτό είναι ορθά.
 Υπογραφή: ΣΤΑΜΑΤΙΑΔΗΣ ΑΛΕΞΑΝΔΡΟΣ ΣΤΑΜΑΤΙΑΔΗΣ ΓΕΩΡΓΙΟΣ

ΑΝΕΞΑΡΤΗΤΗ ΑΝ ΥΛΑΘΗΜ 4615A/12-10-2020ΠΡ.ΥΠ

ΤΕΧΝΙΚΟ ΓΡΑΦΕΙΟ ΗΛΙΑ Γ. ΜΑΚΡΗ
 ΠΤΥΧΙΟΥΧΟΥ ΤΟΠΟΓΡΑΦΟΥ ΜΗΧΑΝΙΚΟΥ
 ΚΑΡΠΛΑΘΟΣ - τηλ. 22450-22231 & 6932-554373
 φαξ: 22450- 22631 - email: imakris@otenet.gr

ΕΡΓΟ: ΑΠΟΤΥΠΩΣΗ ΑΓΡΟΤΕΜΑΧΙΟΥ
ΘΕΣΗ 'ΑΡΔΑΝΙ' ΔΗΜΟΤΙΚΟ ΔΙΑΜΕΡΙΣΜΑ ΜΕΝΕΤΩΝ ΔΗΜΟΥ ΚΑΡΠΛΑΘΟΥ
ΕΡΓΟΔΟΤΗΣ: ΣΤΑΜΑΤΙΑΔΗΣ ΑΛΕΞΑΝΔΡΟΣ ΚΑΙ ΣΤΑΜΑΤΙΑΔΗΣ ΓΕΩΡΓΙΟΣ
ΗΜΕΡΟΜΗΝΙΑ ΜΕΛΕΤΗΣ - ΣΕΠΤΕΜΒΡΙΟΣ 2017
ΘΕΜΑ ΣΧΕΔΙΟΥ ΤΟΠΟΓΡΑΦΙΚΟ ΚΑΙ ΥΨΟΜΕΤΡΙΚΟ ΔΙΑΓΡΑΜΜΑ ΕΞΑΡΤΗΜΕΝΟ ΣΤΟ ΕΓΣΑ '87
ΚΛΙΜΑΚΑ 1: 500 ΑΡΙΘΜΟΣ ΣΧΕΔΙΟΥ : Α1

ΧΩΡΟΣ ΘΕΩΡΗΣΗΣ
 12.10.20

Ο ΣΥΝΤΑΞΑΣ ΜΗΧΑΝΙΚΟΣ
 ΗΛΙΑΣ Γ. ΜΑΚΡΗΣ Γ. ΜΑΚΡΗΣ Γ. ΜΑΚΡΗΣ
 ΠΤΥΧΙΟΥΧΟΣ ΤΟΠΟΓΡΑΦΟΥ ΜΗΧΑΝΙΚΟΥ ΓΤΣ 1:5000
 ΜΕΛΟΣ Ε.Ε.Τ.Ε.Μ. - ΑΡ. ΔΗ.Π.Τ.Χ.ΟΥ 2500
 ΚΑΡΠΛΑΘΟΣ Τ.Κ. 15700 - ΕΠΙΘ. ΠΟΛΙΤΙΚΗΣ ΟΙΚΟΝΟΜΙΑΣ
 ΤΗΛ. 22450-22231 - ΦΑΞ 22450-22631
 ΔΕΛ. 070033118 303 ΚΑΡΠΛΑΘΟΥ