

Τοπογραφικό διάγραμμα περιοχής Βαγεντίου Ιωαννίνων - κλίμακα 1/500

ΑΝΤΙΣΤΡΕΦΕΝΕΣ ΚΟΡΥΦΩΝ ΔΑΔΙΚΟΥ ΤΗΛΗΜΕΤΡΟΣ σε Ε.Γ.Σ.Α.87

Α/Α	ΣΗΜΕΙΟ	X	Y	H	ΜΕΤΡΟΣ ΠΛΕΥΡΑΣ
1	788	20786.639	43935645.787	0.00	-
2	10	20783.205	43935629.907	0.00	21.94
3	776	20783.099	43935609.025	0.00	21.68
4	777	20784.101	43935623.970	0.00	17.51
5	778	20781.280	43935629.487	0.00	6.53
6	779	20780.020	43935630.934	0.00	13.42
7	780	20786.033	43935649.930	0.00	12.20
8	781	20784.842	43935664.802	0.00	16.40
9	782	20780.175	43935674.505	0.00	10.53
10	783	20785.735	43935672.020	0.00	5.61
11	784	20783.200	43935675.230	0.00	13.09
12	785	20789.836	43935679.933	0.00	3.46
13	786	20781.457	43935661.794	0.00	22.89
14	787	20782.104	43935647.853	0.00	16.20
15	788	20786.639	43935645.787	0.00	4.02

ΕΜΒΑΔΟ = 1780,97 Μ2

ΑΝΤΙΣΤΡΕΦΕΝΕΣ ΚΟΡΥΦΩΝ ΥΠΗΘΨΟΥ σε Ε.Γ.Σ.Α.87

Α/Α	ΣΗΜΕΙΟ	X	Y	H	ΜΕΤΡΟΣ ΠΛΕΥΡΑΣ
1	1	207792.300	43935671.500	0.00	-
2	2	207762.400	43935630.400	0.00	50.75
3	3	207735.420	43935607.730	0.00	35.31
4	4	207707.00	43935586.040	0.00	35.66
5	5	207670.600	43935555.300	0.00	47.70
6	6	207631.300	43935464.470	0.00	6.69
7	7	207633.020	43935461.000	0.00	15.93
8	8	207693.130	43935465.200	0.00	10.50
9	9	207703.500	43935461.650	0.00	11.19
10	10	207729.024	43935334.442	0.00	26.23
11	11	207736.597	43935330.790	0.00	6.40
12	12	207731.600	43935333.300	0.00	2.40
13	13	207744.643	43935333.666	0.00	4.17
14	13	207744.627	43935335.300	0.00	3.38
15	13	207745.646	43935336.832	0.00	3.63
16	16	207749.444	43935339.921	0.00	3.92
17	17	207752.044	43935341.046	0.00	2.83
18	18	207765.202	43935346.800	0.00	15.31
19	19	207763.530	43935349.109	0.00	3.35
20	20	207773.214	43935342.287	0.00	7.82
21	21	207771.538	43935342.209	0.00	4.28
22	22	207762.643	43935346.307	0.00	5.22
23	23	207780.005	43935344.108	0.00	6.40
24	24	207804.717	43935346.749	0.00	16.05
25	25	207807.266	43935342.344	0.00	8.21
26	26	207801.209	43935362.504	0.00	13.41
27	27	207804.608	43935363.770	0.00	6.66
28	28	207804.533	43935371.633	0.00	4.33
29	29	207820.244	43935368.228	0.00	12.94
30	30	207824.597	43935359.304	0.00	12.32
31	31	207834.733	43935362.459	0.00	11.87
32	32	207833.091	43935369.045	0.00	7.41
33	33	207844.011	43935362.370	0.00	17.51
34	34	207851.580	43935362.607	0.00	6.53
35	35	207861.020	43935369.934	0.00	13.42
36	36	207865.093	43935360.930	0.00	12.20
37	37	207870.842	43935364.802	0.00	16.40
38	38	207870.175	43935374.505	0.00	10.53
39	39	207865.735	43935372.020	0.00	5.61
40	40	207833.200	43935375.230	0.00	13.09
41	41	207849.836	43935379.933	0.00	3.46
42	42	207821.457	43935361.794	0.00	22.89
43	43	207822.104	43935347.853	0.00	16.20
44	44	20786.639	43935645.787	0.00	4.02
45	1	207792.300	43935671.500	0.00	36.82

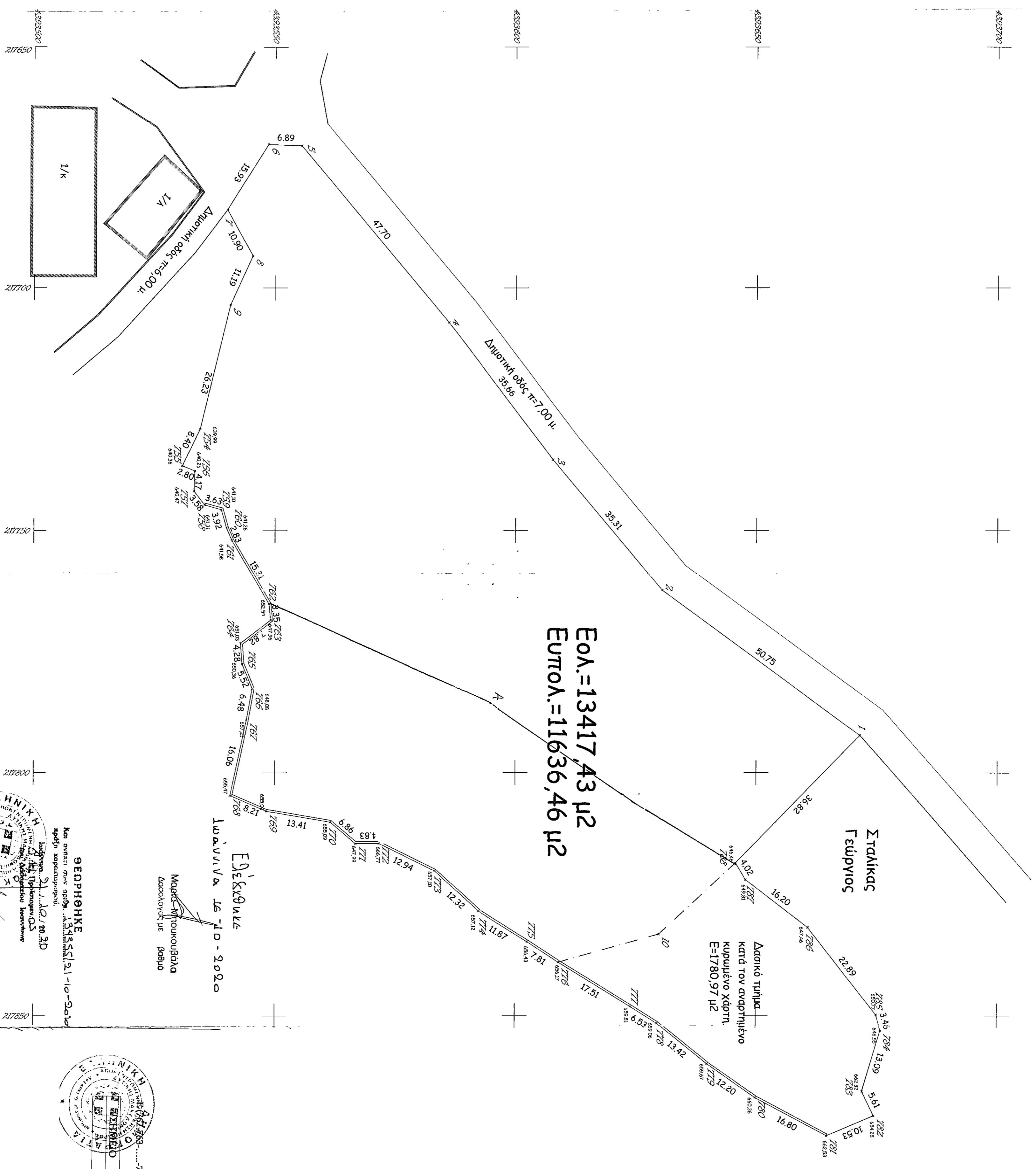

Όροι δόμησης:  
 Τ.Δ. 24-5-1985 ΦΕΚ 270/Δ/31-5-1985  
 Δόμηση εκτός σχεδίου.  
 Απριότητα 4000 μ2 παρεκ. - πρόσωπο 25.00 μ. σε Κοινόχρηστο δρόμο.  
 Κάλυψη 10%  
 σ.δ. 0,20  
 Μέγιστο ύψος 7,50 μ.

Εολ.(1,2,3,4,5,6,7,8,9,754,755,756,757,758,759,760,761,762,  
 763,764,765,766,767,768,769,770,771,772,773,774,775,776,777,  
 778,779,780,781,782,783,784,785,786,787,788,1)=13417,43 μ2  
 Εδαφικό (788,787,786,785,784,783,782,781,780,779,778,777,776,  
 10,788)=1780,97 μ2  
 Ευτολ. (1,788,10,776,775,774,773,772,771,770,769,768,767,766,  
 765,764,763,762,761,760,759,758,757,756,755,754,9,8,7,6,5,4,  
 3,2,1)=11636,46 μ2

ΥΠΕΥΘΥΝΗ ΔΗΛΩΣΗ ΤΟΥ Ν.651 77 /

Ο ψφογεγραμμένοσ ΙΣΤΑΤΙΑΝΗΣ ΓΕΝΡΠΙΟΣ ΠΟΛ.  
 σήμαφενσ με το Ν.Δ. 651/27-7-77 τσφ αρσρωφ 5 αψτρωφ και τεν πσρα-  
 λρωφεν 1δ2 περι ατομικω εψωψηλω τσφ δηλωψητωσ η βεβαιωψητωσ δη-  
 λενε ψεψωψησ και εν ηνεσσε τεν σψεψτελεν τσφ νομωψ οτι το ηηπεδσ  
 με στροίξεια αψτρω τσφ παρσρατε πωσκα εψρωσκεται εκτωσ σφεδιωψ,  
 ευσαι αρτωσ και οκκοδωητοσμο και εντρρεπεται η δωμηση σήμαφενσ με  
 τωσ κειμενεσ πολωδομικεσ διαταξείωσ.  
 Δεν ψπαρεται οτωσ διαταξείωσ τσφ νομωψ 1337/83 και δεν εφει ψποξρεσση εωφωρα  
 σε ηη και ξρημα.Στην περιωξη τσφ ακυρωτσφ δεν εφει κψηρεσει πρσδη  
 εψωρητοσ τσφ αρρωρη 12 τσφ Ν.1337/83.

Ο ψτεψωψητωσ δηλεν

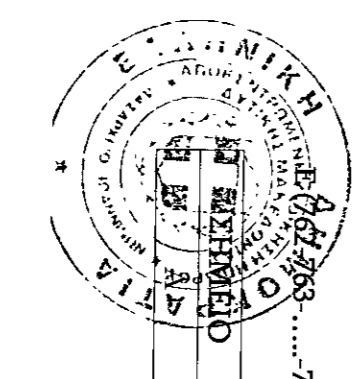
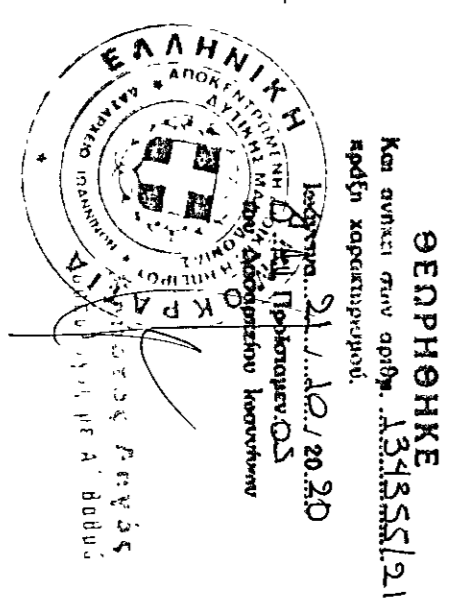

Κατ' Εξουσιοδότηση	X	Y
217786,1096		4393594,0419

ΕΠΙΔΟΧΤΗΣ: Κραφμηνίωσ Αμσρεϊθίωσ.	
ΕΠΙΤ: Αμσρψηση υφ. Καταρασίωσ.	
ΘΕΣΗ ΕΠΙΤΟΥ: Βαγεννίη Ιωαννίνων. - Θέση "Δάκκοσ"	
ΜΕΛΕΤΗΤΗΣ: Γεωτράδιωσ Γεωργίωσ.	
ΘΕΜΑ ΣΧΕΔΙΟΥ: Τοπογραφικό δίδωρμωμ.	
ΚΑΙΜΑΚΑ ΣΧΕΔΙΟΥ: 1/500	ΗΜΕΡΟΜΗΝΙΑ
ΣΩΦΑΤΙΑΑ - ΥΠΟΓΡΑΦΗ	Δεκέμβριωσ 2018
ΙΣΤΑΤΙΑΝΗΣ Ο ΓΕΩΡΓΙΩΣ	ΑΠΙΘΩΣ ΣΧΕΔΙΟΥ