

1. ΕΜΒΑΣΩΝ ΟΙΚΟΠΕΔΟΥ:
ΕΜΒΑΣΩΝ ΟΙΚΟΠΕΔΟΥ (1-2-3-4-5-6-7-8-9-10-11-12-13-1): 867,61 Μ2

2. ΟΡΟΣ ΔΟΜΗΣΗΣ ΑΡΤΙΟΤΗΤΑΣ
ΕΝΤΟΣ ΟΙΚΙΣΜΟΥ ΚΡΙΝΟΣΦΥΤΩΝ ΕΠΑΡΧΙΑΣ ΚΑΛΑΒΡΥΤΩΝ Π.Δ. 27-4-1988
ΦΕΚ 1516/16/1988 & ΦΕΚ 138 Δ & ΦΕΚ 28804-11-2011
ΑΡ.ΑΠΟΦ. Χ 11968 / ΦΕΚ 1002Δ/12-13-87

ΕΜΒΑΣΩΝ 500,00 Μ2 κατά κτίσιον
Ομοιομορφία γωνιών από 3-5-85 κατά προέλευση
ΠΡΟΣΟΠΙΟ 10,00% για Ε<300,0' 10,00% για Ε>300,00μ2
Π.ΧΑΛΥΚΗΝ 60%
ΔΟΜΩΝ 240,00μ2 για Ε<700,00μ2
490,00μ2 για Ε>700,00μ2 & Ε>700,00μ2
Σ.Δ. > 1,00 για Ε>700,00μ2
ΜΕΓ. ΥΨΟΣ 7,30 Μ + 1,30 μέτρα (για κτίσιον 60,00μ.)
ΑΠΟΣΤΑΣΗ ΑΠΟ ΤΑ ΟΡΙΑ : 2,50-Μ.μ. δεν ισχύει

3. ΜΕΛΕΤΗ ΟΡΩΝ ΙΔΙΟΚΤΗΣΙΑΣ
Οι υπογράφοντες ιδιοκτήτες του ανωτέρω ακινήτου διακηρύττουν ότι η θέση και τα όρια που αποδίδονται στον υπηχούμενο είναι ορθά.

α. διαμένοντες
Ε. Καραμανός
ΑΔΑΡΣΗ Ν. 651/77

Ο υπογράφων Πρωτοδικολογικός Κωνσταντίνος Παλαμάς Τ.Ε.

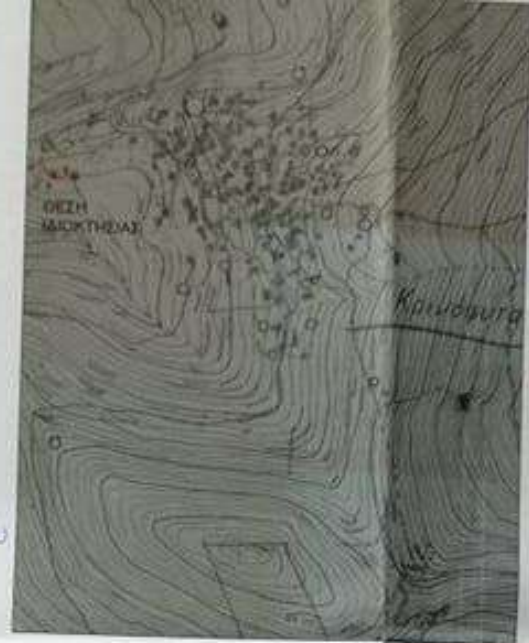

Το υπό σφραγίδα Ε.Π.Σ. (1-2-3-4-5-6-7-8-9-10-11-12-13) ακίνητο εμβαδού Ε= 867,61 Μ2, βρίσκεται στην περιοχή Κρινοσφυτών, Κορινθιακού Αιγιατικού & Αλσίου, διακρίνεται εντός του οικισμού Κρινοσφυτών, Δήμου Κοκκινόβου, Νομού Αχαΐας. Εντός του ακινήτου υπάρχει ισχυρό κτίριο με εμβαδόν 90,94 μ2 έκτασης 500,00 μ2, 52,93 μ2 και 4,71 μ2 έκτασης και τμήμα του σπλάγγου 21,70 μ2. Όλα τα κτίσματα είναι κατασκευασμένα από τον 1965. Το ακίνητο είναι ορθό και θα γίνει οικοδομήσιμη όταν ο δασικός ισχυρός του γίνει 4,00 μέτρα, σύμφωνα με τις ισχύουσες πολεοδομικές διατάξεις.

Ο Η υπηχούμενος του
Καραμανός
ΤΕΛΕΣΤΗΣ ΕΡΓΟΥ
ΚΑΤΑΣΚΕΥΗΣ

Κοκκινόβου, Ιουνίου 2020

Ο Μηχανικός
ΠΑΡΑΣΚΕΥΟΠΟΥΛΟΣ Γ. ΚΩΚ-882
205.11818 ΑΒΕΛΑΝΑ 103 Τ.Ε.
0471 72 1 531 - ΚΑΛΑΒΡΥΤΑ
184 83463399 - 28827 1172
ΑΒΗ 134111061 - 227 411729

ΦΕΡΟΜΕΝΗΚΕ
Τμήμα με τη σειρά 117/25
Επιμέλεια του υπηχούμενου του
Καραμανός
ΤΕΛΕΣΤΗΣ ΕΡΓΟΥ
ΚΑΤΑΣΚΕΥΗΣ

ΚΑΤΑΣΤΑΣΗ	Ε	Υ	ΑΝΩΣΗ
1	1000,00	1000,00	1000,00
2	1000,00	1000,00	1000,00
3	1000,00	1000,00	1000,00
4	1000,00	1000,00	1000,00
5	1000,00	1000,00	1000,00
6	1000,00	1000,00	1000,00
7	1000,00	1000,00	1000,00
8	1000,00	1000,00	1000,00
9	1000,00	1000,00	1000,00
10	1000,00	1000,00	1000,00
11	1000,00	1000,00	1000,00
12	1000,00	1000,00	1000,00
13	1000,00	1000,00	1000,00
14	1000,00	1000,00	1000,00
15	1000,00	1000,00	1000,00
16	1000,00	1000,00	1000,00
17	1000,00	1000,00	1000,00
18	1000,00	1000,00	1000,00
19	1000,00	1000,00	1000,00
20	1000,00	1000,00	1000,00
21	1000,00	1000,00	1000,00
22	1000,00	1000,00	1000,00
23	1000,00	1000,00	1000,00
24	1000,00	1000,00	1000,00
25	1000,00	1000,00	1000,00
26	1000,00	1000,00	1000,00
27	1000,00	1000,00	1000,00
28	1000,00	1000,00	1000,00
29	1000,00	1000,00	1000,00
30	1000,00	1000,00	1000,00
31	1000,00	1000,00	1000,00
32	1000,00	1000,00	1000,00
33	1000,00	1000,00	1000,00
34	1000,00	1000,00	1000,00
35	1000,00	1000,00	1000,00
36	1000,00	1000,00	1000,00
37	1000,00	1000,00	1000,00
38	1000,00	1000,00	1000,00
39	1000,00	1000,00	1000,00
40	1000,00	1000,00	1000,00
41	1000,00	1000,00	1000,00
42	1000,00	1000,00	1000,00
43	1000,00	1000,00	1000,00
44	1000,00	1000,00	1000,00
45	1000,00	1000,00	1000,00
46	1000,00	1000,00	1000,00
47	1000,00	1000,00	1000,00
48	1000,00	1000,00	1000,00
49	1000,00	1000,00	1000,00
50	1000,00	1000,00	1000,00
51	1000,00	1000,00	1000,00
52	1000,00	1000,00	1000,00
53	1000,00	1000,00	1000,00
54	1000,00	1000,00	1000,00
55	1000,00	1000,00	1000,00
56	1000,00	1000,00	1000,00
57	1000,00	1000,00	1000,00
58	1000,00	1000,00	1000,00
59	1000,00	1000,00	1000,00
60	1000,00	1000,00	1000,00
61	1000,00	1000,00	1000,00
62	1000,00	1000,00	1000,00
63	1000,00	1000,00	1000,00
64	1000,00	1000,00	1000,00
65	1000,00	1000,00	1000,00
66	1000,00	1000,00	1000,00
67	1000,00	1000,00	1000,00
68	1000,00	1000,00	1000,00
69	1000,00	1000,00	1000,00
70	1000,00	1000,00	1000,00
71	1000,00	1000,00	1000,00
72	1000,00	1000,00	1000,00
73	1000,00	1000,00	1000,00
74	1000,00	1000,00	1000,00
75	1000,00	1000,00	1000,00
76	1000,00	1000,00	1000,00
77	1000,00	1000,00	1000,00
78	1000,00	1000,00	1000,00
79	1000,00	1000,00	1000,00
80	1000,00	1000,00	1000,00
81	1000,00	1000,00	1000,00
82	1000,00	1000,00	1000,00
83	1000,00	1000,00	1000,00
84	1000,00	1000,00	1000,00
85	1000,00	1000,00	1000,00
86	1000,00	1000,00	1000,00
87	1000,00	1000,00	1000,00
88	1000,00	1000,00	1000,00
89	1000,00	1000,00	1000,00
90	1000,00	1000,00	1000,00
91	1000,00	1000,00	1000,00
92	1000,00	1000,00	1000,00
93	1000,00	1000,00	1000,00
94	1000,00	1000,00	1000,00
95	1000,00	1000,00	1000,00
96	1000,00	1000,00	1000,00
97	1000,00	1000,00	1000,00
98	1000,00	1000,00	1000,00
99	1000,00	1000,00	1000,00
100	1000,00	1000,00	1000,00

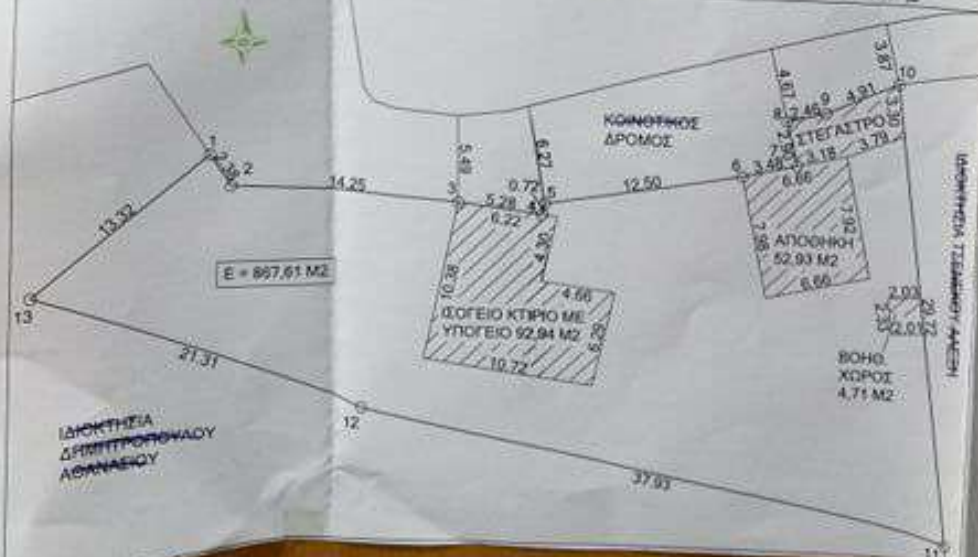

ΤΕΧΝΙΚΟ ΓΡΑΦΕΙΟ

ΜΕΛΕΤΗ
ΕΠΙΒΛΕΨΗ
ΚΑΤΑΣΚΕΥΗ

ΠΑΝΟΥ ΠΟΛΚΑ 5 - ΚΑΛΑΒΡΥΤΑ ΤΗΛ. 26500 23112 - ΦΑΧ. 694365548

ΕΡΓΟΔΟΤΗΣ:
ΚΑΡΑΜΑΝΟΥ ΕΛΕΝΗ, ΚΑΡΑΜΑΝΟΣ ΘΕΟΔΩΡΟΣ, ΚΑΡΑΜΑΝΟΥ ΑΓΓΕΛΙΚΗ

ΕΡΓΟ: ΤΟΠΟΓΡΑΦΙΚΗ ΑΠΟΤΥΠΩΣΗ

ΘΕΣ: ΚΡΙΝΟΣΦΥΤΑ - ΚΑΛΑΒΡΥΤΩΝ

ΘΕΜΑ: ΤΟΠΟΓΡΑΦΙΚΟ ΔΙΑΓΡΑΜΜΑ ΑΡ. ΣΧΕΔΙΟΥ:

ΚΑΜΑΚΑ 1:200 ΧΡΟΝΟΣ ΜΕΛΕΤΗΣ ΙΟΥΝΙΟΣ 2020

ΜΕΛΕΤΗΤΗΣ: ΠΑΡΑΣΚΕΥΟΠΟΥΛΟΣ ΚΩΝΣΤΑΝΤΙΝΟΣ ΠΡΩΤΟΔΙΚΟΛΟΓΙΚΟΣ Τ.Ε.

ΥΠΟΓΡΑΦΗ: ΠΑΡΑΣΚΕΥΟΠΟΥΛΟΣ Γ. ΚΩΚ-882 205.11818 ΑΒΕΛΑΝΑ 103 Τ.Ε. 0471 72 1 531 - ΚΑΛΑΒΡΥΤΑ 184 83463399 - 28827 1172 ΑΒΗ 134111061 - 227 411729

ΘΕΩΡΗΣΗ ΥΠΗΡΕΣΙΑΣ: ΣΦΡΑΓΙΔΑ