

δηλώνω ότι :

Το υπό στοιχεία : Ε(1-2-3.....11-12-13-1) οικόπεδο εμβαδού: Ε= 867,61 Μ2, ιδιοκτησίας Καραμάνου Θεόδωρου, Καραμάνου Αγγελικής & Ελένης, βρίσκεται εντός του οικισμού Κρινόφυτων, Δήμου Καλαβρύτων, Νομού Αχαΐας. Εντός του οικοπέδου υπάρχει ισόγειο κτίριο με υπόγειο (92,94 μ2 έκαστος), δύο αποθήκες 52,93 μ2 και 4,71 μ2 αντίστοιχα και τέλος ένα στέγαστρο 21,70 μ2. Όλα τα κτίσματα είναι κατασκευής προ του 1955. Το οικόπεδο είναι άρπιο και θα γίνει οικοδομήσιμο όταν ο δρόμος μπροστά του γίνει 4,00 μέτρα, σύμφωνα με τις ισχύουσες πολεοδομικές διατάξεις.

Καλάβρυτα, Ιούνιος 2020

Ο Μηχανικός

ΠΑΡΑΣΚΕΥΟΠΟΥΛΟΣ Ι ΚΩΝ-ΝΟΣ
ΠΟΛΙΤΙΚΟΣ ΜΗΧΑΝΙΚΟΣ ΤΕ
ΠΑΝ'Υ ΠΡ'ΑΙΣ ΚΑΛΑΒΡΥΤΑ
ΤΗΛ. 6941355048-269211112
ΑΦΜ 104141884 ΔΟΥ ΑΙΓΙΟΥ

Ο/Η ενεργήσας των
αυτών
ΤΕΛΕΙΚΗΣ ΕΛΕΓΧΗ
ΔΑΣΟΛΟΓΟΣ

ΘΕΩΡΗΘΗΚΕ

Σύμφωνα με το αριθ. 177725

έγγραφο της υπηρεσίας μας

Καλάβρυτα 07-10-20



ΕΜΒΑΔΟΜΕΤΡΙΣΗ ΓΗΠΕΔΟΥ

Με τη βοήθεια των ορθογωνίων συντεταγμένων των κορυφών του

ΤΗΜΕΟ	X	Y	ΜΗΚΟΣ
1	338542,51	4192859,19	2,38
2	338543,79	4192857,15	14,25
3	338558,92	4192856,41	5,28
4	338563,26	4192856,78	0,72
5	338563,40	4192856,50	12,50
6	338573,70	4192858,74	3,48
7	338579,09	4192859,02	2,90
8	338578,38	4192862,33	2,46
9	338550,77	4192862,93	4,91
10	338585,24	4192864,96	29,72
11	338589,30	4192835,52	37,93
12	338550,08	4192842,84	21,31
13	338532,29	4192850,66	13,32

$E = 1/2 \sum (X_i + X_{i+1})(Y_i - Y_{i+1})$
E = 867,61 μ2

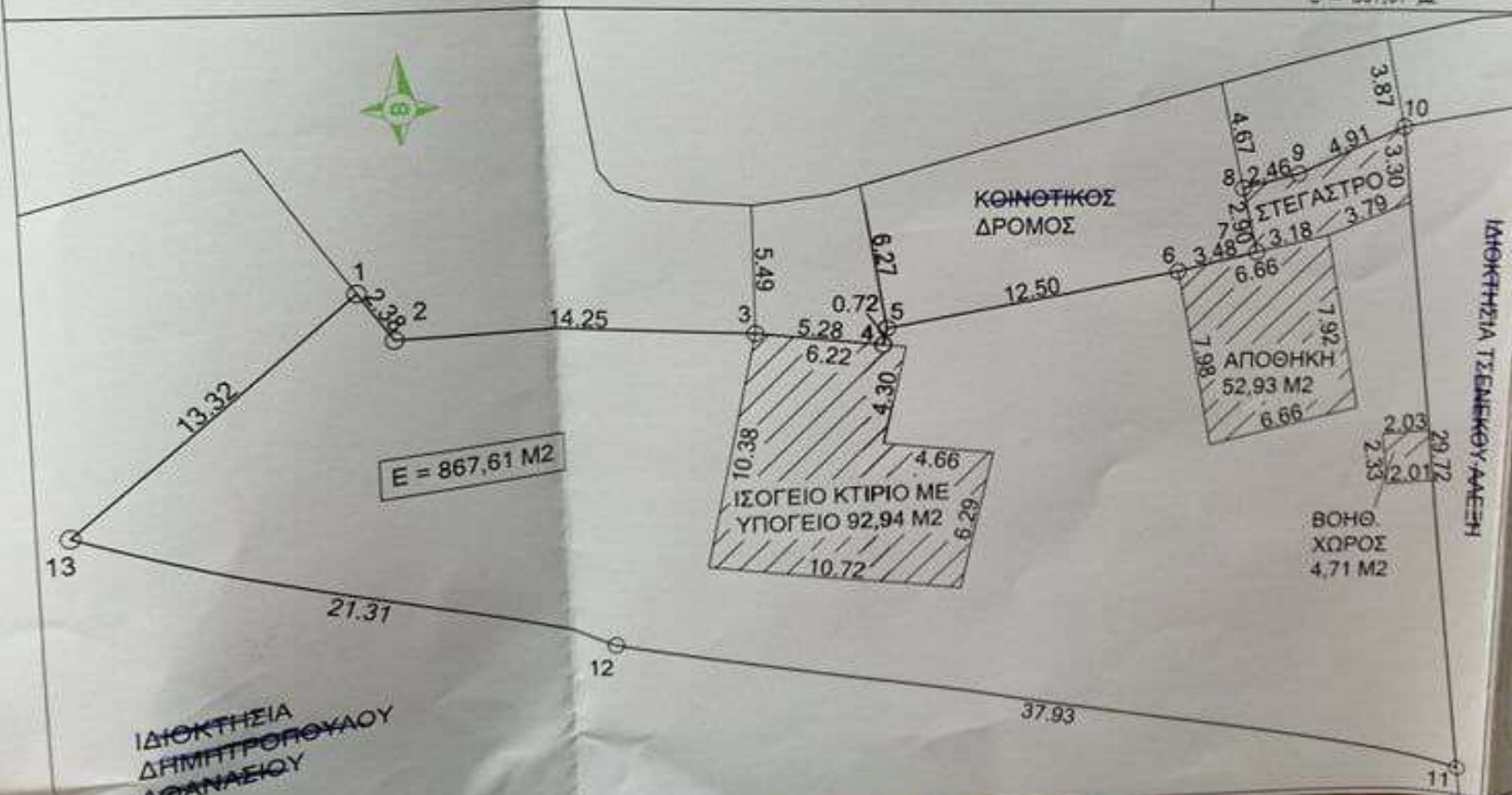

ΤΕΧΝΙΚΟ Γ

ΠΑΝΟΥ ΠΟΛΚΑ 5 - ΚΑΛΑΒΡΥΤΑ

ΕΡΓΟΔΟΤΗΣ:
ΚΑΡΑΜΑΝΟΥ ΕΛΕΝΗ, ΚΑΡΑΜΑΝΟΣ ΘΕΟ

ΕΡΓΟ: ΤΟΠΟΓΡΑΦΙΚΗ ΑΠΟΤΥΠΩΣΗ

ΘΕΣΗ: ΚΡΙΝΟΦΥΤΑ - ΚΑΛΑΒΡΥΤΩΝ

ΘΕΜΑ:
ΤΟΠΟΓΡΑΦΙΚΟ ΔΙΑΓΡΑΜ

ΚΛΙΜΑΚΑ: 1:200

ΧΡΟΝ

ΜΕΛΕΤΗΤΗΣ
ΠΑΡΑΣΚΕΥΟΠΟΥΛΟΣ ΚΩΝΣΤΑΝΤΙΝΟΣ
ΠΟΛΙΤΙΚΟΣ ΜΗΧΑΝΙΚΟΣ Τ Ε

ΥΠΟΓΡ

ΘΕΩΡΗΣΗ ΥΠΗΡΕΣΙΑΣ:

ΣΦΡΑΓΙΔ