

**ΥΠΟΜΝΗΜΑ**

**ΤΟΠΟΓΡΑΦΙΚΟ ΔΙΑΓΡΑΜΜΑ** ΚΛ. : 1:250  
 ΟΡΟΙ ΔΟΜΗΣΕΩΣ  
 Φ.Ε.Κ. 2894-11-2011(Γ.Α.Α.Π.Θ.)  
 ΚΑΤΑ ΚΑΝΟΝΑ Φ.Ε.Κ. 681/6/15-07-1992 & Φ.Ε.Κ. 522/23-06-1997)  
 ΚΑΤΑ ΠΡΕΚΑΚΗ ΔΕ ΕΧΟΝ ΠΡΟ 3-5-85

ΠΡΟΣΤΙΟΝ ΚΑΥΣΗΣ  
 ΑΝΕΓΕΡΜΟΣΕΤΙΝΑ Ή ΕΠΙΣΤΑΣΗ ΤΟΥ ΕΧΟΝ ΑΜΦΙΠΡΟΘΕΙ ΠΕΡΙ ΤΗΝ 4-11-2011 ΕΙΣ 500.00 μ² (1=10.00μ, ΚΑΥΣΗΣ 80%  
 ΣΤΟΥΣ ΠΑΡΑΛΟΙΣΤΙΚΟΥΣ ΟΙΚΙΣΜΟΥΣ

ΕΚΜΕΤΡΗ ΕΙΣ 700.00 μ² ΣΥΝΟΧΗΝ ΔΟΜΗΣΕΩΣ 00 μ² ΚΑΙ ΕΠΙΣΤΑΣΗ ΕΠΙΠΡΕΤΗΝ Η ΚΑΤΑΚΤΗΣΗ  
 ΟΙΚΟΓΕΙΑ ΜΕΤΑΛΤΕΡΑ ΑΠΟ 700.00 μ² ΣΥΝΟΧΗΝ ΔΟΜΗΣΕΩΣ 400.00 μ²  
 ΕΠΙΠΡΕΤΗΝ ΔΟΜΗΣΗ ΣΥΝΟΧΗ ΕΠΙΣΤΑΣΕΩΣ 200.00 μ² ΚΑΥΣΗΣ ΕΠΙΠΡΕΤΗΝ Η ΕΙΣΑΓΩΓΗ ΜΕΤΑΛΤΕΡΗ  
 ΑΠΟ 0 ΕΙΣ 1.000 μ² : 1.Α. = 06  
 ΑΠΟ 1.000 ΕΙΣ 3.000 μ² : 1.Α. = 04  
 ΑΠΟ 3.000 ΕΙΣ 4.000 μ² : 1.Α. = 04  
 ΑΠΟ 4.000 ΚΑΙ ΑΝΩ : 1.Α. = 02  
 Η μέτρ. : 7.50μ από το φυσικό έδαφος + 2.00μ ΠΛ. ΤΙΤΗΝ  
 Α-2-59μ, ΤΙΤΗΝ ΔΕΥΔΕΚΑΜΟΝΙΑ

**2. ΕΜΒΛΑΔΑ**  
 Ε (Α1) Α2 Α3 Α56 Α27 Α19 4.032.85 μ²  
 ΕΜΒΛΑΔΟΝ ΤΗΜΑΤΟΣ ΕΚΤΟΣ ΟΡΙΩΝ ΟΙΚΙΣΜΟΥ - ΔΑΜΦ. ΖΩΝΗ \*  
 Ε (Α18) Α19 ... Α25 Α8 Α19 Β 347.99 μ²  
 ΕΜΒΛΑΔΟΝ ΤΗΜΑΤΟΣ ΕΝΤΟΣ ΟΙΚΙΣΜΟΥ  
 Ε (Α1) Α2 Α3 Α17 Α18 Β Α25 Α27 Α19 3.884.86 μ²

**3. ΔΗΛΩΣΗ ΤΟΥ Ν. 681/177**  
 Ο υπαρκτός Νεώτερος Καυσιόδοχος, ναυ. Ισομετρικός, δηλώνει ότι η διαμετρική με το στοιχείο  
 Α1 Α2 Α3 Α56 Α27 Α19 έχει το μήκος (Α18) Α19 ... Α25 Α8 Α19 Β 347.99 μ²  
 είναι ολικού ομοίου (δυνατό) και το μήκος (Α1) Α2 Α3 Α17 Α18 Β Α25 Α27 Α19  
 είναι ολικού Απ. Κανόνου, τ.κ. Μεταξύ τους, σύμφωνα με τις διατάξεις, αναμένει και είναι δυνατή και ομοιογενής  
 οργάνωση με τις προϋποθέσεις, τοπογραφικές διατάξεις.  
 Η υπ. του διαμετρήσει θα φέρμα οτις, διατάξεις του Ν. 137/98

**4. ΔΗΛΩΣΗ ΥΠΟΤΟΠΗΣΕΩΣ ΟΡΙΩΝ**  
 Ο ιδιοκτήτης της υπ. του διαμετρήσει με το στοιχείο Α1 Α2 Α3 Α56 Α27 Α19  
 δηλώνει ότι τα όρια του φυσικού εδάφους είναι ομοία

Ο Ιδιοκτήτης

ΝΙΚΟΛΑΟΣ Π. ΚΟΝΤΟΒΟΛΑΚΟΣ  
 ΔΙΠΛΩΜΑΤ. ΠΟΛΙΤΙΚΟΣ ΜΗΧΑΝΙΚΟΣ  
 ΕΝΩΣΗ Τ.Ε.Ε. ΑΡΙΘΜΟΣ ΜΗΤΡΩΟΥ 48324  
 Κ.Α.Δ.Π.Α.Ε. ΑΡΙΘΜΟΣ ΠΡΩΤΟΚΟΛΛΟΥ 2202/2002/2003



ΑΠΟΣΤΑΣΜΑ ΑΕΡΟΦΩΤΟΓΡΑΦΙΑΣ ΕΣΙΚΟΥ ΚΤΗΜΑΤΟΛΟΓΙΟΥ

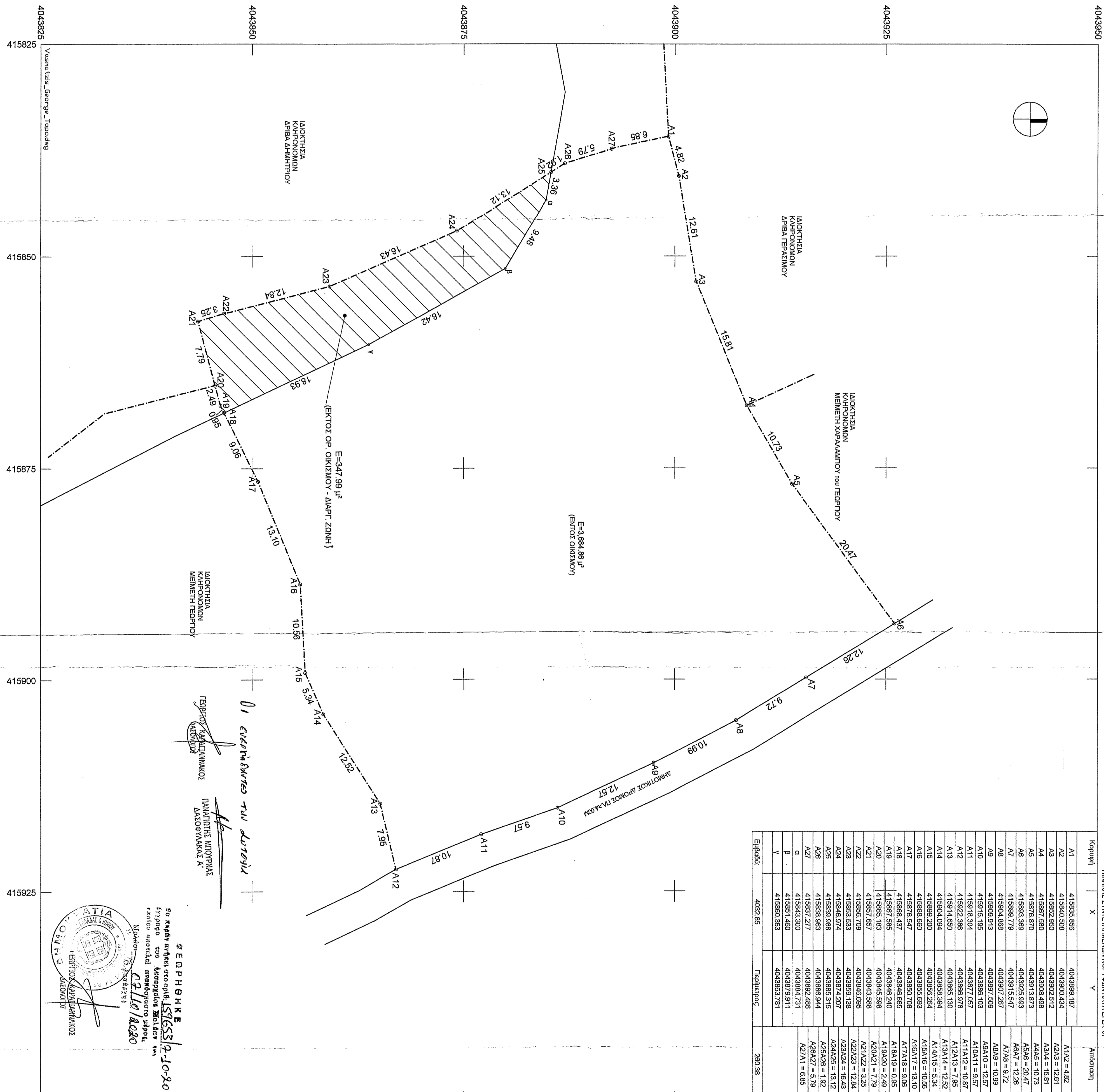

ΠΙΝΑΚΑΣ ΣΥΝΕΤΗΜΕΝΩΝ ΚΟΡΝΕΩΝ ΚΑΤΑ ΕΥΘΥ Β'

Κορνέση	X	Y	Αριθμίσια
A1	415825.858	4043892.197	A1/A2 = 4.82
A2	415825.858	4043892.512	A2/A3 = 12.81
A3	415867.580	4043894.488	A3/A4 = 15.51
A4	415875.870	4043913.873	A4/A5 = 20.47
A5	415882.389	4043923.182	A5/A6 = 17.28
A6	415904.668	4043957.287	A6/A7 = 10.99
A7	415908.185	4043988.103	A7/A8 = 8.12
A8	415915.185	4043977.757	A8/A9 = 14.87
A9	415921.304	4043987.984	A9/A10 = 7.95
A10	415924.650	4043985.190	A10/A11 = 12.52
A11	415924.650	4043985.190	A11/A12 = 16.85
A12	415924.650	4043985.190	A12/A13 = 13.10
A13	415924.650	4043985.190	A13/A14 = 8.05
A14	415924.650	4043985.190	A14/A15 = 12.84
A15	415924.650	4043985.190	A15/A16 = 12.84
A16	415924.650	4043985.190	A16/A17 = 13.10
A17	415924.650	4043985.190	A17/A18 = 8.05
A18	415924.650	4043985.190	A18/A19 = 12.84
A19	415924.650	4043985.190	A19/A20 = 12.84
A20	415924.650	4043985.190	A20/A21 = 7.79
A21	415924.650	4043985.190	A21/A22 = 3.25
A22	415924.650	4043985.190	A22/A23 = 12.84
A23	415924.650	4043985.190	A23/A24 = 12.84
A24	415924.650	4043985.190	A24/A25 = 12.84
A25	415924.650	4043985.190	A25/A26 = 12.84
A26	415924.650	4043985.190	A26/A27 = 12.84
A27	415924.650	4043985.190	A27/A1 = 8.05
Σ	415924.650	4043985.190	
Y	415924.650	4043985.190	
Εμβαδόν	4032.85	Τμήμα/μ²	2001.38

ΟΙ ΕΥΡΕΣΜΕΝΟΙ ΤΩΝ ΔΕΔΟΜΕΝΩΝ

ΝΙΚΟΛΑΟΣ Π. ΚΟΝΤΟΒΟΛΑΚΟΣ  
 ΔΙΠΛΩΜΑΤ. ΠΟΛΙΤΙΚΟΣ ΜΗΧΑΝΙΚΟΣ  
 ΕΝΩΣΗ Τ.Ε.Ε. ΑΡΙΘΜΟΣ ΜΗΤΡΩΟΥ 48324  
 Κ.Α.Δ.Π.Α.Ε. ΑΡΙΘΜΟΣ ΠΡΩΤΟΚΟΛΛΟΥ 2202/2002/2003

Φ.Ε.Π.Η.Κ.Ε.  
 ΕΓΓΡΑΦΗ ΚΑΤΑΣΤΑΣΗΣ ΚΑΙ ΜΕΤΡΗΣΕΩΣ ΜΕΤΕΤΙΜΗΣ  
 ΑΡΙΘΜΟΣ 2210/18280  
 ΗΜΕΡΑ 03/04/2020

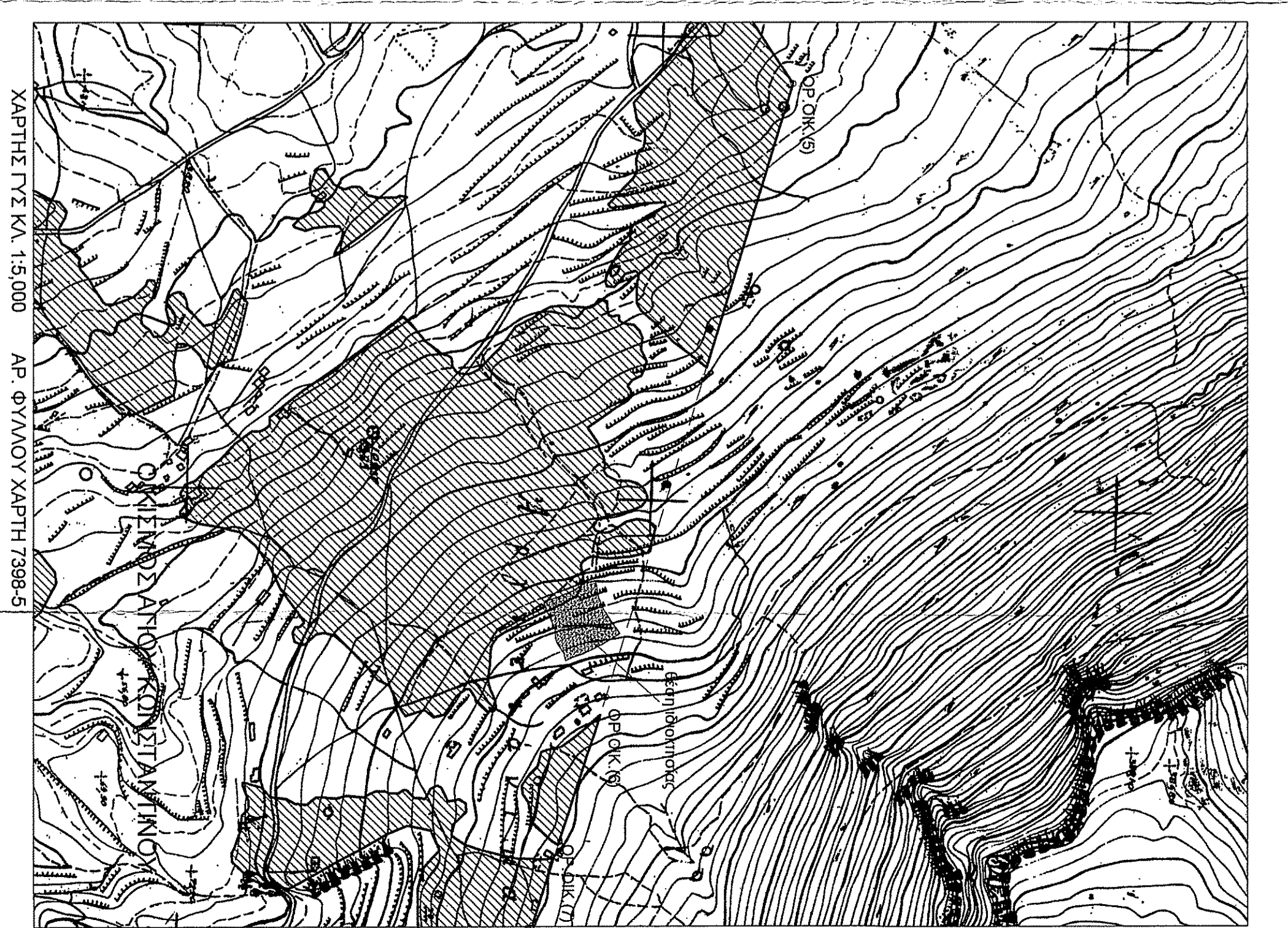

ΧΑΡΤΗΣ ΤΥΠ. ΚΛ. 1:5000 ΑΡ. ΘΥΛΛΟΥ ΧΑΡΤΗ 7398-5

Διαμετρήσει (δυνατό) ομοίου (δυνατό) και το μήκος (Α1) Α2 Α3 Α17 Α18 Β Α25 Α27 Α19 είναι ολικού Απ. Κανόνου, τ.κ. Μεταξύ τους, σύμφωνα με τις διατάξεις, αναμένει και είναι δυνατή και ομοιογενής οργάνωση με τις προϋποθέσεις, τοπογραφικές διατάξεις.

Ο Ιδιοκτήτης της υπ. του διαμετρήσει με το στοιχείο Α1 Α2 Α3 Α56 Α27 Α19 δηλώνει ότι τα όρια του φυσικού εδάφους είναι ομοία

ΧΑΡΤΗΣ ΤΥΠ. ΚΛ. 1:5000 ΑΡ. ΘΥΛΛΟΥ ΧΑΡΤΗ 7398-5

ΔΙΑΜΕΤΡΗΣΗ: ΓΕΩΡΓΙΟΣ ΒΑΝΙΑΤΖΗΣ

ΕΡΓΟ: ΤΟΠΟΓΡΑΦΙΚΟ ΔΙΑΓΡΑΜΜΑ

ΘΕΣΗ: ΑΓ. ΚΩΝΣΤΑΝΤΙΝΟΣ Τ.Κ. ΜΕΓΟΧΟΡΙΟΥ ΔΗΜΟΥ ΚΟΝΕΒΑΣΙΑΣ ΔΑΚΥΛΙΑΣ ΜΕ ΤΗΜΑΙΑ ΕΝΤΟΣ ΟΙΚΙΣΜΟΥ ΚΑΙ ΤΗΜΑΙΑ ΕΚΤΟΣ ΟΡΙΩΝ ΟΙΚΙΣΜΟΥ - ΔΙΑΓΡΑΜΜΙΣΜΕΝΗ ΖΩΝΗ\*

ΜΕΛΕΤΗΤΗΣ: ΚΟΝΤΟΒΟΛΑΚΟΣ ΝΙΚΟΛΑΟΣ ΠΟΛ. ΜΗΧ.

ΣΥΝΕΛΑΟ: ΑΡ. ΣΥΝΕΛΑΟΥ

ΤΟΠΟΓΡΑΦΙΚΟ ΔΙΑΓΡΑΜΜΑ

ΚΑΙ 1 : 250

ΑΥΓΟΥΣΤΟΣ 2020

ΝΙΚΟΛΑΟΣ Π. ΚΟΝΤΟΒΟΛΑΚΟΣ  
 ΔΙΠΛΩΜΑΤ. ΠΟΛΙΤΙΚΟΣ ΜΗΧΑΝΙΚΟΣ  
 ΕΝΩΣΗ Τ.Ε.Ε. ΑΡΙΘΜΟΣ ΜΗΤΡΩΟΥ 48324  
 Κ.Α.Δ.Π.Α.Ε. ΑΡΙΘΜΟΣ ΠΡΩΤΟΚΟΛΛΟΥ 2202/2002/2003