

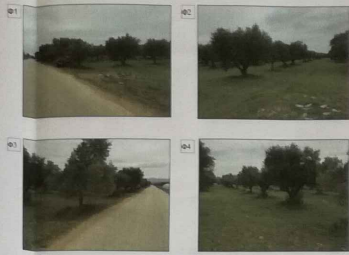

ΦΩΤΟΓΡΑΦΙΕΣ

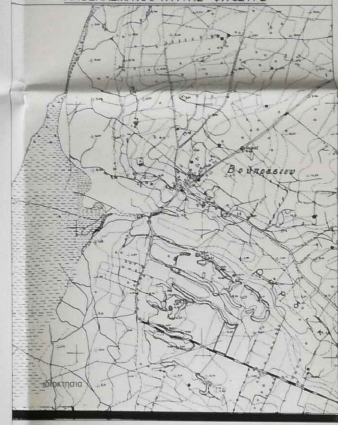

ΑΠΟΣΠΑΣΜΑ ΧΑΡΤΗ Γ.Υ.Σ. ΦΧ 6241-2



ΕΜΒΑΣΗ ΓΕΩΤΕΜΑΧΙΟΥ

Εμβα. ομ² 6.172,78τμ

ΠΑΡΑΤΗΡΗΣΕΙΣ:

1. Το Διάγραμμα είναι ενταγμένο στο κρατικό σύστημα συντεταγμένων ΕΓΣΑ 97
2. Οι Δοκίμησης και τα ομόλογά υπολογίστηκαν εκτελεστικά από τις συνήθεις των κτημάτων
3. Η ομόλογη από το ΕΓΣΑ 97 συγκρίστηκε με σύστημα από κοινό κτήμα της Ελληνικής Δημοκρατίας Επιστολικού - ΛΕΡΟΣ
4. Το όριο που υπαδείχθησαν από τον Δοκίμη, το οποίο είναι ομοίο προς το πλάτος 4,00μ.

ΥΠΟΜΗΝΗΜΑ 2

- δρόμο Δοκίμη
- μετρήσεις - ζυγοστάθμη
- όριο κτήμα
- κτήμα
- υπάρχον κτήμα
- θέση κτήμα - φωτογραφίες

ΑΠΟΣΠΑΣΜΑ ΔΟΥΡΥΦΟΡΙΚΗΣ ΕΙΚΟΝΑΣ

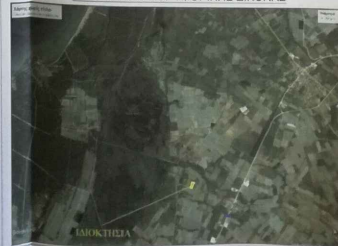

ΥΠΟΜΗΝΗΜΑ 1

1) ΜΙΚΤΗΡΙΑ Α-Β-Γ-Δ...-Θ-Ι-Α
 ΣΥΝΟΛΙΚΟ ΕΜΒΑΣΗ ΜΙΚΤΗΡΙΑΣ = 6.172,78τμ
 ΠΕΡΙΜΕΤΡΟΣ ΜΙΚΤΗΡΙΑΣ = 380,85μ
 ΜΗΚΗ ΠΛΕΥΡΩΝ: ΑΒ=50,45μ, ΒΓ=117,26μ, ΓΔ=15,52μ, ΔΕ=15,82μ, ΕΖ=7,12μ, ΖΗ=9,18μ, ΗΘ=18,21μ, ΘΙ=3,32μ, ΙΑ=121,85μ

ΣΥΝΤΕΤΑΓΜΕΝΕΣ ΚΟΡΥΦΩΝ ΑΓΡΟΤΕΜΑΧΙΟΥ ΣΤΟ ΕΓΣΑ 97

| | Χ | Υ |
|---|-----------|------------|
| Α | 270693.46 | 4217196.63 |
| Β | 270739.77 | 4217176.60 |
| Γ | 270786.58 | 4217283.98 |
| Δ | 270794.46 | 4217297.52 |
| Ε | 270778.75 | 4217295.04 |
| Ζ | 270771.63 | 4217294.75 |
| Η | 270762.63 | 4217296.60 |
| Θ | 270746.19 | 4217304.43 |
| Ι | 270742.44 | 4217308.21 |

ΔΗΛΩΣΗ ΔΙΟΚΤΗΤΗ

Οι έχοντες νόμιμο δικαίωμα δηλώνουμε ενυπόγραφοι στο παρόν τοπογραφικό διάγραμμα ότι ευθύνονται για την ακρίβεια των δηλωμένων όρων του σχεδίου για (Α-Β-Γ-Δ...-Θ-Ι-Α).

Ο Διοκτήτης

ΔΗΛΩΣΗ ΜΗΧΑΝΙΚΟΥ (N. 651/77)

Είμαι παρών με το Ν.651/77 το οποίο είναι σε ισχύ και σύμφωνα με το άρθρο 4,12,79μ που βρίσκεται στη θέση Βουράλο του Δήμου Δυτικής Αχαΐας, της Π.Ε. Αχαΐας, της Περιφέρειας Δυτικής Ελλάδας, και:

- α) είναι έργο και οικοδόμημα κατά τις προς το έδαφος και τις διαστάσεις σύμφωνα με τις πληροφορίες διαθέσιμες που έχουν σταθεί.
- β) διαθέτει όλες τις βόλες αναγκαίες (Παύλα Βουράλο, αλλά θεωρείται επίσης ανεκτή) βάσει της σύστασης γεωτεμαχίου με αριθμό 2171/4-09-2019 (ΠΕΚΑΤ) ως Τη Υαγυρή Περιουσιακή.
- γ) δεν υπάρχει στις διαστάσεις του κτιρίου 1307/83 των οποίων οι τιμές και ορίσματα.
- δ) είναι ομοίο με διαστάσεις ορίσματα, γραμμές μετρήσεων, κτημάτων, της ΔΕΗ ή άλλων φυσικών ορίσματος.
- ε) είναι αυτό και κατά μήκος του προσώπου του οι όρισμα γεωτεμαχίου υπαδέντων όρισμα, και ότι είναι αυτό ή σε απόσταση μικρότερη των 20μ από αυτό διατάσσεται μέτα.

Ο ΜΗΧΑΝΙΚΟΣ

ΓΕΩΡΓΙΟΥ ΚΑΡΑΛΑΜΙΤΣΕ
 ΓΕΩΤΕΧΝΙΚΟ ΕΓΚΛΗΤΟ
 ΕΠΙΧΕΙΡΗΣΙΑΚΟ ΚΑΤΑΣΤΑΣΗ
 ΕΠΙΧΕΙΡΗΣΙΑΚΟ ΚΑΤΑΣΤΑΣΗ
 ΑΠ ΔΑΡΑΝΑ 4 10 Ν ΕΠΙΧΕΙΡΗΣΙΑΚΟ ΚΑΤΑΣΤΑΣΗ
 ΑΠΕΛ 0202/148 - ΤΗΛ 210-8071148 - ΤΗΛ 8932 44118

ΔΙΟΚΤΗΤΗΣ : ΓΚΟΥΤΣΟΥΛΑΣ ΝΙΚΟΛΑΟΣ

ΜΕΛΕΤΗΤΗΣ ΓΕΩΡΓΙΟΥ ΚΑΡΑΛΑΜΙΤΣΕ
 ΤΕΧΝΙΚΟ ΓΡΑΦΕΙΟ ΜΕΛΕΤΩΝ
 ΑΙΩΡΑΣ 8 ΝΕΑ ΚΗΦΙΣΙΑ 14564
 ΤΗΛ 210 8073148
 ΠΟΛΙΤΑ 8932 441185
 e-mail: gkaral@igk.gr

Έργο : ΠΡΑΞΗ ΧΑΡΑΚΤΗΡΙΣΜΟΥ ΓΕΩΤΕΜΑΧΙΟΥ

Θέση : ΒΟΥΡΑΛΟ - ΔΗΜΟΣ ΔΥΤΙΚΗΣ ΑΧΑΪΑΣ

Θέση : ΠΕΡ. ΕΠΟΤΗΤΑ ΑΧΑΪΑΣ - ΠΕΡΙΦΕΡΕΙΑ ΔΥΤΙΚΗΣ ΕΛΛΑΔΑΣ

Θέμα Σχεδίου : **ΤΟΠΟΓΡΑΦΙΚΟ ΔΙΑΓΡΑΜΜΑ** Αριθμός Σχεδίου **A1**

Χρόνος : ΙΟΥΝΙΟΣ 2019

Κλίμακα : 1 : 200

ΜΗΧΑΝΙΚΟΣ

ΓΕΩΡΓΙΟΥ ΚΑΡΑΛΑΜΙΤΣΕ
 ΓΕΩΤΕΧΝΙΚΟ ΕΓΚΛΗΤΟ
 ΕΠΙΧΕΙΡΗΣΙΑΚΟ ΚΑΤΑΣΤΑΣΗ
 ΕΠΙΧΕΙΡΗΣΙΑΚΟ ΚΑΤΑΣΤΑΣΗ
 ΑΠ ΔΑΡΑΝΑ 4 10 Ν ΕΠΙΧΕΙΡΗΣΙΑΚΟ ΚΑΤΑΣΤΑΣΗ
 ΑΠΕΛ 0202/148 - ΤΗΛ 210-8071148 - ΤΗΛ 8932 44118

ΘΕΩΡΗΣΗ **ΕΛΕΓΧΟΣ**