

**ΑΠΟΤΥΠΩΣΗ ΕΚΤΑΣΗΣ Ε1 (1,2,3,4,5,6,.....19,1) ΕΜΒΑΔΟΥ 218.102,42 Τ.μ.  
ΣΕ ΧΑΡΤΕΣ ΓΥΣ ΥΠ' 6317/5 ΚΑΙ 6317/7 ΓΙΑ ΕΚΔΟΣΗ ΠΡΑΞΗΣ ΧΑΡΑΚΤΗΡΙΣΜΟΥ**

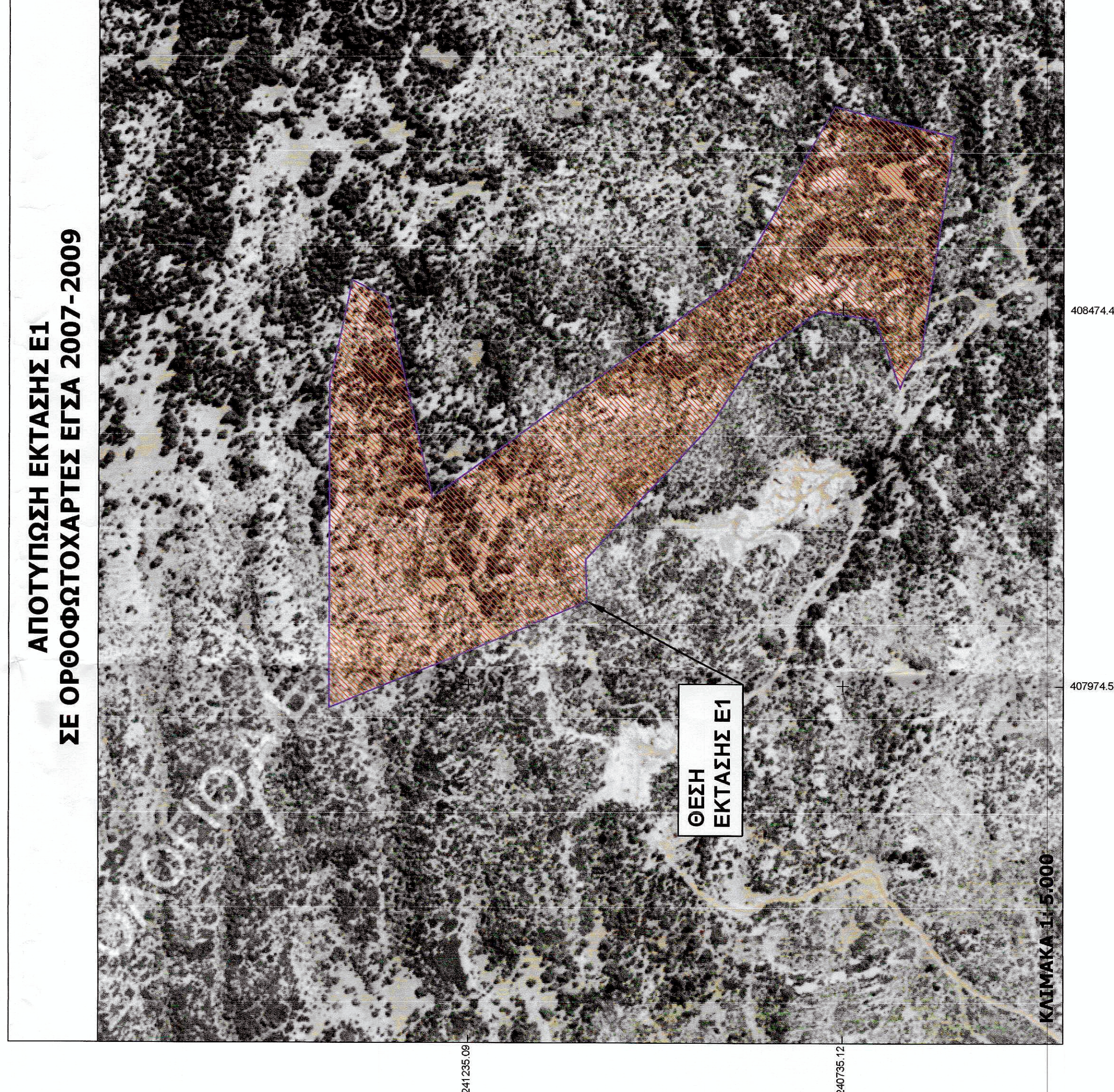

**ΥΠΟΜΝΗΜΑ**

ΟΡΙΟ ΕΚΤΑΣΗΣ Ε1 (1,2,3,4,5,6,.....19,1) ΕΜΒΑΔΟΥ 218.102,42 Τ.μ.  
ΓΙΑ ΕΚΔΟΣΗ ΠΡΑΞΗΣ ΧΑΡΑΚΤΗΡΙΣΜΟΥ

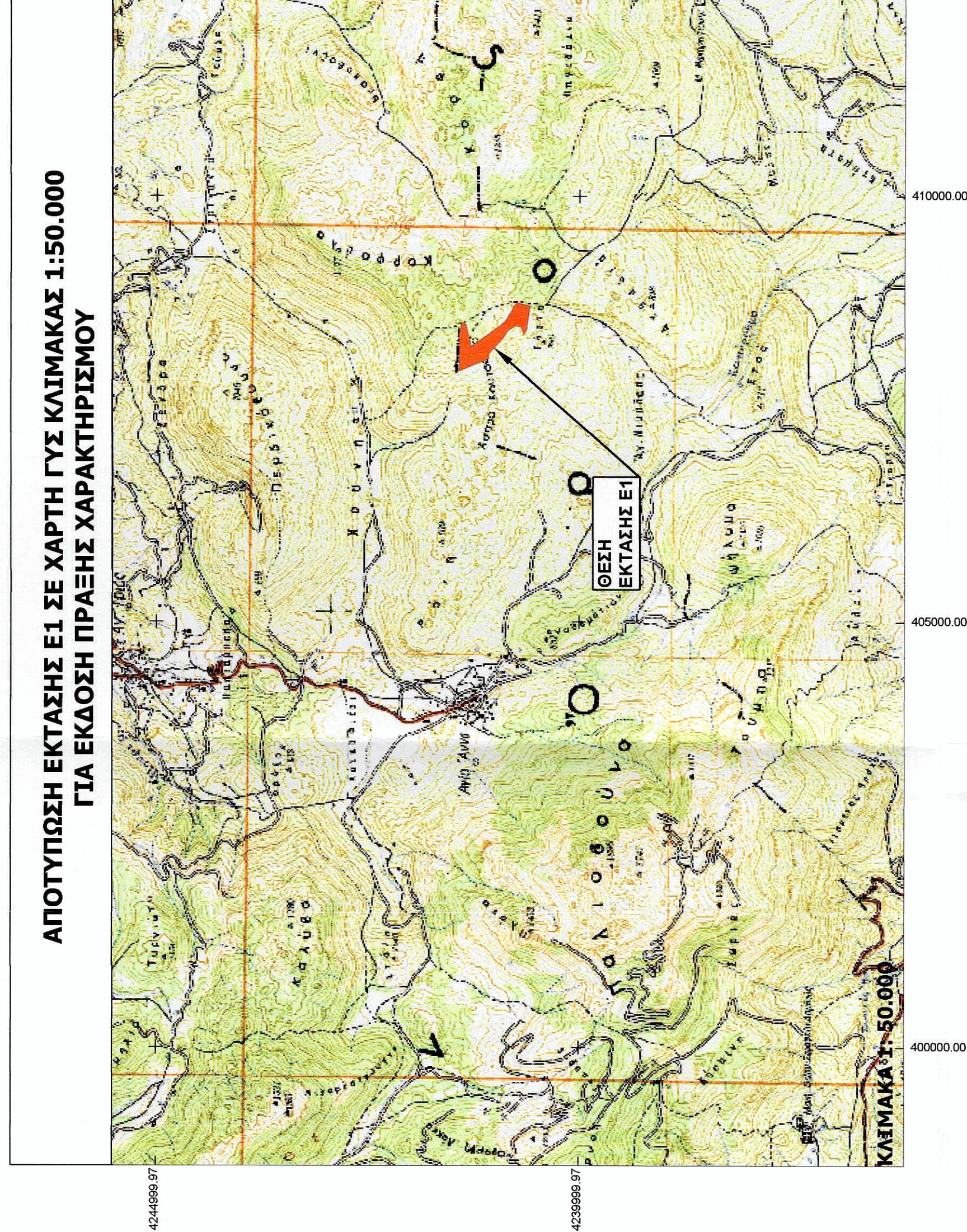
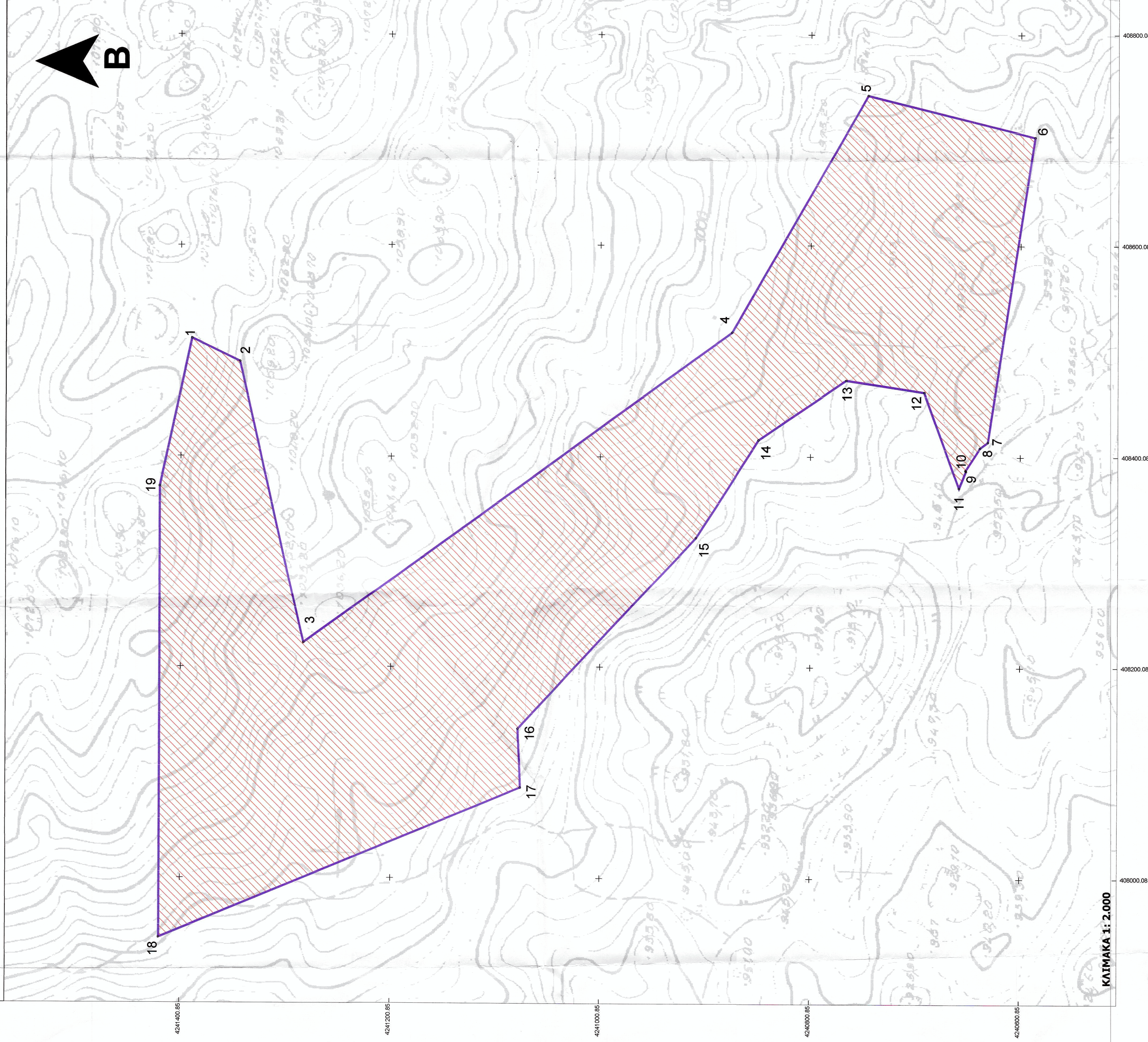

ΠΙΝΑΚΑΣ ΣΥΝΤΕΤΑΓΜΕΝΩΝ ΚΑΤΑ ΕΓΣΑ 87 ΕΚΤΑΣΗΣ Ε1 ΕΜΒΑΔΟΥ 218.102,42 Τ.μ.

ΚΟΡΥΦΗ	X	Y
1	408511,48	4241380,58
2	408489,40	4241344,72
3	408222,91	4241283,90
4	408517,67	4240875,59
5	408742,70	4240746,57
6	408702,25	4240957,57
7	408414,38	4240931,85
8	408408,82	4240939,32
9	408387,84	4240952,99
10	408387,03	4240952,82
11	408370,88	4240959,30
12	408461,25	4240992,54
13	408472,38	4240796,98
14	408415,71	4240850,37
15	408323,43	4240909,64
16	408141,67	4241079,12
17	408085,84	4241077,11
18	407943,56	4241421,03
19	408371,57	4241421,03

ΦΟΡΕΑΣ ΕΡΓΟΥ:

**ORID ENTERPRISES LIMITED**

ΕΡΓΟ / ΘΕΣΗ:

**"ΑΙΟΛΙΚΟΣ ΣΤΑΘΜΟΣ ΠΑΡΑΓΩΓΗΣ ΗΛΕΚΤΡΙΚΗΣ ΕΝΕΡΓΕΙΑΣ ΣΥΝΟΛΙΚΗΣ ΙΣΧΥΟΣ 3 MW, ΣΤΗ ΘΕΣΗ «ΑΣΠΡΟ ΚΟΥΤΣΟΥΡΟ», ΔΗΜΟΥ ΛΕΒΑΔΕΩΝ & ΘΗΒΑΙΩΝ, ΠΕΡΙΦΕΡΕΙΑΚΗ ΕΝΟΤΗΤΑ ΒΟΙΩΤΙΑΣ"**

**ΔΑΣΑΡΧΕΙΟ ΘΗΒΑΣ**

ΘΕΜΑ:

**ΤΟΠΟΓΡΑΦΙΚΟ ΔΙΑΓΡΑΜΜΑ ΓΙΑ ΕΚΔΟΣΗ ΠΡΑΞΗΣ ΧΑΡΑΚΤΗΡΙΣΜΟΥ ΕΚΤΑΣΗΣ Ε1 ΕΜΒΑΔΟΥ 218.102,42 Τ.μ. ΣΤΗ ΘΕΣΗ "ΑΣΠΡΟ ΚΟΥΤΣΟΥΡΟ" ΤΗΣ Δ.Ε. ΘΙΣΣΗΣ ΤΟΥ ΔΗΜΟΥ ΘΗΒΑΙΩΝ ΤΗΣ Π.Ε. ΒΟΙΩΤΙΑΣ**  
(ΣΕ ΥΠΟΒΑΘΡΟ ΧΑΡΤΩΝ ΓΥΣ ΚΛΙΜΑΚΑΣ 1:50.000 ΚΑΙ 1:5.000)

ΑΡΙΘΜΟΣ ΣΧΕΔΙΟΥ:

**T - 01**

ΚΛΙΜΑΚΑ: 1:2.000  
1:5.000  
1:50.000

ΜΕΛΕΤΗΤΗΣ:

**ΚΑΡΑΠΙΔΑΚΗΣ ΕΛΕΥΘΕΡΙΟΣ  
ΔΑΣΟΛΟΓΟΣ - ΠΕΡΙΒΑΛΛΟΝΤΟΛΟΓΟΣ**  
ΡΑΛΕΣΤΟΥ 7, Τ.Κ. 122 41, ΑΙΓΙΛΕΟ  
Τηλ. 210-5900785, Fax 210-5900386, Κω. 6973041417

ΗΜΕΡΟΜΗΝΙΑ : ΙΟΥΛΙΟΣ 2020

ΣΦΡΑΓΙΔΑ / ΥΠΟΓΡΑΦΗ:  
**ΕΛΕΥΘΕΡΙΟΣ Κ. ΚΑΡΑΠΙΔΑΚΗΣ**  
ΔΑΣΟΛΟΓΟΣ - ΠΕΡΙΒΑΛΛΟΝΤΟΛΟΓΟΣ  
ΜΕΛΕΤΗΣΤΗΣ (ΠΡΟΣΕΙΣ)  
ΜΕΛΕΤΗΤΗΣ (ΠΡΟΣΕΙΣ)  
ΡΑΛΕΣΤΟΥ 7, ΑΙΓΙΛΕΟ Τ.Κ. 122 41  
ΤΗΛ: 210 590 0785 - FAX: 210 590 0386  
ΑΦΜ: 08127892 - ΔΟΥ: ΑΠΡ/ΕΔ

