

Ιδιοκτησία Δήμου
Δυτικής Λέσβου

ΠΡΟΣ ΕΠΑΓΓΕΛΜΑΤΙΑΚΟ ΔΡΟΜΟ ΑΝΤΙΣΣΑΣ-ΣΙΤΡΟΥ

ΑΓΡΟΤΙΚΟ ΔΡΟΜΟΣ (ΧΩΜΑΤΟΔΡΟΜΟΣ)

ΦΥΛΑΚΙΟ
1/Κ

ΠΛΑΣΤΙΤΑ

Σ.Μ.Α. ΑΝΤΙΣΣΑΣ

ΠΡΟΣ ΑΝΕΜΟΤΕΝΗΤΡΙΕΣ

Ιδιοκτησία Δήμου
Δυτικής Λέσβου

Ιδιοκτησία Δήμου
Δυτικής Λέσβου

ΕΜΒΑΔΟΜΕΤΡΗΣΗ ΓΗΠΕΔΟΥ			
Με τη βοήθεια των ορθογωνικών συντεταγμένων των κορυφών του			
ΣΗΜΕΙΟ	X	Y	ΜΗΚΟΣ
A	670156,02	4343253,46	8,42
B	670157,59	4343245,19	3,12
Γ	670155,15	4343243,24	10,00
Δ	670157,02	4343233,42	2,76
E	670159,76	4343233,80	3,50
Z	670163,06	4343232,62	69,71
H	670176,07	4343164,14	59,67
Θ	670117,45	4343152,99	91,50
I	670100,36	4343242,88	56,66
A	670156,02	4343253,46	

$E = 1/2 \sum (X_i + X_{i+1})(Y_i - Y_{i+1})$

E = 5367,49 μ²

ΣΥΣΤΗΜΑ ΠΡΟΒΟΛΗΣ ΕΓΣΑ 87	
ΥΠΟΜΝΗΜΑ ΥΠΟΒΑΘΡΟΥ	
○ Μεμονωμένο δένδρο	! Στόλος ΔΕΗ
□ Δεξαμενή-Πλαίνα	Υ Στόλος ΟΤΕ
□ Κτίριο	— Δρόμος
□ Κτίριο υπο κατασκευή	— Πρασινός-Ρέμα
□ Ερείπιο	— Μη υλοποιημένα όρια
□ Υπόστεγο	— Όριο ιδιοκτησίας
□ Βάση	— Ψυχομετρική καμπύλη
□ Βεράντες στεγασμένες	— Σιδηροδρομική γραμμή
□ Βεράντες μη στεγασμένες	— Περιφραγή
□ Στοιχία κτίριου	— Αυλάτορας

Για την Αποτύπωση χρησιμοποιήθηκε το "ΕΛΛΗΝΙΚΟ ΓΕΩΔΑΙΤΙΚΟ ΣΥΣΤΗΜΑ ΑΝΑΦΟΡΑΣ 1987" (ΕΓΣΑ-87) με τα παρακάτω χαρακτηριστικά:
 Ελλειψοειδές Αναφοράς GRS 80 (a=6378137 μ, 1/f=298.257.222.101)
 Προβολή: Εγκάρσια Μερκατορική.
 Κεντρικός Μεσημβρινός λ=24 00' 00" με Κο=0,9996
 Τετημημένη Κεντρικού Μεσημβρινού: +500.000
 Γεωγραφικό Πλάτος: 0 00' 00"

Οι μετρήσεις έγιναν μέσω HEPOS με STONEX S9i GNSS του οποίου η ακρίβεια είναι:
 - Κινηματικό σε πραγματικό χρόνο (RTK)
 - Οριζοντιογραφική ακρίβεια: ± 10mm+ 1ppm RMS
 - Ψυχομετρική ακρίβεια: ± 20mm+ 1ppm RMS

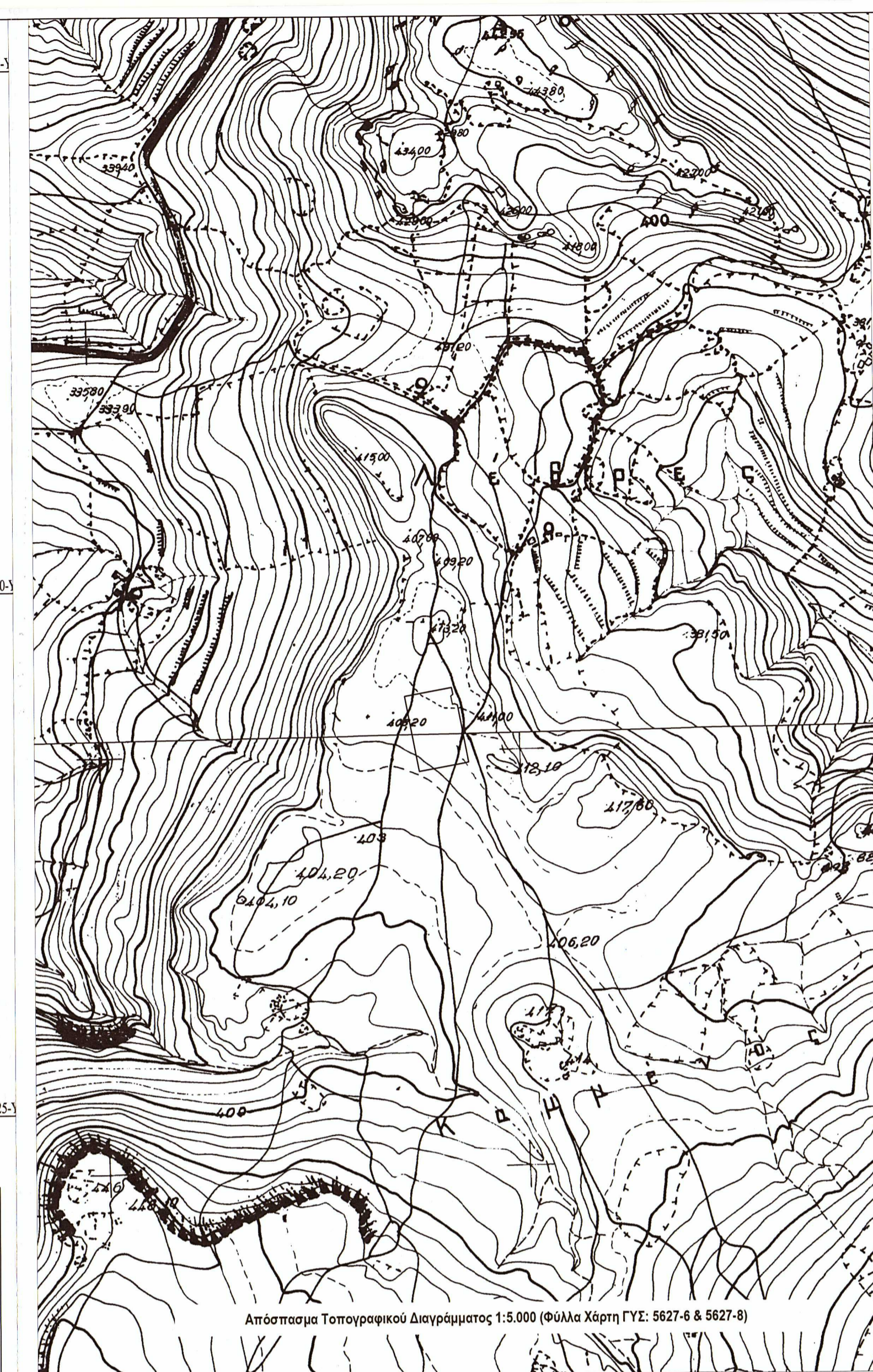

Απόσπασμα Τοπογραφικού Διαγράμματος 1:5.000 (Φύλλα Χάρτη ΓΥΣ: 5627-6 & 5627-8)

ΕΛΕΓΧΘΗΚΕ
Μυτιλήνη, 20/10/2020

ΑΠΟΚΕΝΤΡΩΜΕΝΗ ΔΙΟΙΚΗΣΗ ΑΙΓΑΙΟΥ
Δ/ΝΣΗ ΔΑΣΩΝ ΚΑΙ ΑΓΕΩΣ
ΕΡΕΥΝΑΙΟ-ΜΕΤΕΩΡΟΛΟΓΙΑΚΟ ΚΕΝΤΡΟ
ΝΙΚΟΣ Ι. ΧΡΥΣΑΦΗΣ
ΠΟΛΙΤΙΚΟΣ ΜΗΧΑΝΙΚΟΣ Π.Ε. M.Sc GIS

ΙΩΑΝΝΗΣ ΦΑΣΙΑΝΟΥΑΚΤΗΣ
ΔΑΣΟΛΟΓΟΣ

ΕΛΛΗΝΙΚΗ ΔΗΜΟΚΡΑΤΙΑ
ΔΗΜΟΣ ΔΥΤΙΚΗΣ ΛΕΣΒΟΥ
Δ/ΝΣΗ ΤΕΧΝΙΚΩΝ ΥΠΗΡΕΣΙΩΝ

ΚΑΤΑΣΚΕΥΗ ΠΡΑΣΙΝΟΥ ΣΗΜΕΙΟΥ (Π.Σ.)
ΑΝΤΙΣΣΑΣ

ΕΛΕΓΧΘΗΚΕ
Μυτιλήνη, 21/10/2020

ΘΕΜΑ ΣΧΕΔΙΟΥ:
ΤΟΠΟΓΡΑΦΙΚΟ ΔΙΑΓΡΑΜΜΑ

ΑΡ. ΣΧΕΔΙΟΥ: 02 ΚΛΙΜΑΚΑ: 1:200

ΧΡΟΝΟΣ ΜΕΛΕΤΗΣ: ΣΕΠΤΕΜΒΡΙΟΣ 2020

<p>ΣΥΝΤΑΧΘΗΚΕ Καλλονή, 07/10/2020</p> <p>Θεόδωρος Φραγκόπουλος Πολτικός Μηχανικός ΠΕ</p>	<p>ΕΛΕΓΧΘΗΚΕ Καλλονή, 07/10/2020 Ο Αναπλ. Προϊστάμενος Τμήματος Συσκ., Λ. & Κτηριακών Έργων</p> <p>Ευστράτιος Μανωλακάλης Πολτικός Μηχανικός ΠΕ</p>	<p>ΘΕΩΡΗΘΗΚΕ Καλλονή, 07/10/2020 Η Αναπλ. Προϊστάμενη Δ/σης Τεχνικών Υπηρεσιών</p> <p>Μαριάνθη Στυλιανίδου Αγρ. & Τοπογρ. Μηχανικός ΠΕ</p>
--	---	--