

ΤΟΠΟΓΡΑΦΙΚΟ ΔΙΑΓΡΑΜΜΑ ΓΕΩΤΕΜΑΧΙΟΥ (για πράξη χαρακτηρισμού)

ΙΔΙΟΚΤΗΤΗΣ	ΔΑΜΟΥΛΑΚΗ ΜΑΡΙΕΤΤΑ του ΔΙΟΝΥΣΙΟΥ	
ΚΛ. 1:300	Ζάκυνθος Αύγουστος 2020	ΣΦΡΑΓΙΔΑ-ΥΠΟΓΡΑΦΗ ΜΗΧΑΝΙΚΟΥ
ΤΟΠΟΘΕΣΙΑ:	ΑΝΔΡΕΩΛΑ	ΔΗΜΗΤΡΙΟΣ Κ. ΛΙΒΑΝΗΣ ΔΙΠΛΩΜ. ΑΓΡΟΝΟΜΟΣ & ΤΟΠΟΓΡΑΦΟΣ ΜΗΧΑΝΙΚΟΣ ΕΘΝΙΚΟΥ ΜΕΤΣΟΒΙΟΥ ΠΟΛΥΤΕΧΝΕΙΟΥ ΜΕΛΟΣ Τ.Ε.Ε. ΑΡΙΘΜΟΣ ΜΗΤΡΩΟΥ 45552 ΑΝ. ΛΟΥΝΤΖΗ 12 & ΑΛ. ΡΩΜΑ - 291 00 ΖΑΚΥΝΘΟΣ ΑΦΜ 30828940 ΤΗΛ. 0695 / 4510 FAX 0695 / 48392
ΤΟΠΙΚΗ ΚΟΙΝΟΤΗΤΑ:	ΒΑΝΑΤΟΥ	
ΔΗΜΟΤΙΚΗ ΕΝΟΤΗΤΑ:	ΑΡΚΑΔΙΩΝ	
ΔΗΜΟΣ:	ΖΑΚΥΝΘΟΥ	
ΠΕΡΙΦ/ΚΗ ΕΝΟΤΗΤΑ:	ΖΑΚΥΝΘΟΥ	
ΠΕΡΙΦΕΡΕΙΑ:	ΙΟΝΙΩΝ ΝΗΣΩΝ	

ΥΠΟΜΝΗΜΑ ΕΞΑΡΤΗΣΗΣ ΔΙΑΓΡΑΜΜΑΤΟΣ

1. Οι συντεταγμένες στο παρόν Διάγραμμα αναφέρονται στο Ελληνικό Γεωδαιτικό Σύστημα Αναφοράς 1987 (Ε.Γ.Σ.Α. 87).
2. Για την εξάρτηση της αποτύπωσης χρησιμοποιήθηκε σημείο που δημιουργήθηκε από πύκνωση του Τριγωνομετρικού δικτύου Γ.Υ.Σ. στην περιοχή ΒΑΝΑΤΟ ΖΑΚΥΝΘΟΥ, με συντεταγμένες E:222988.36, N:4187698.12 και H:17.46.
3. Η αποτύπωση των χαρακτηριστικών σημείων έγινε με κινηματική μέθοδο σε πραγματικό χρόνο (RTK) και χρησιμοποιήθηκαν δέκτες GPS διπλής συχνότητας, με ακρίβεια αποτύπωσης 2cm+2ppm.
4. Οι διαστάσεις και τα εμβαδά που αναγράφονται στο παρόν διάγραμμα υπολογίστηκαν αναλυτικά από τις συν/νες των κορυφών στο σύστημα Ε.Γ.Σ.Α. 87.
5. Το μέτρο γραμμικής παραμόρφωσης (Κ) στην περιοχή είναι 1.000564.

Το παρόν τοπογραφικό διάγραμμα
συνολικά την αριθμ. 2259 / 30-09-20
Πράξη Χαρακτηρισμού.



Δημήτριος Βασ. Σκαλισσιγιάννης
Δασολόγος με βαθμό Α'

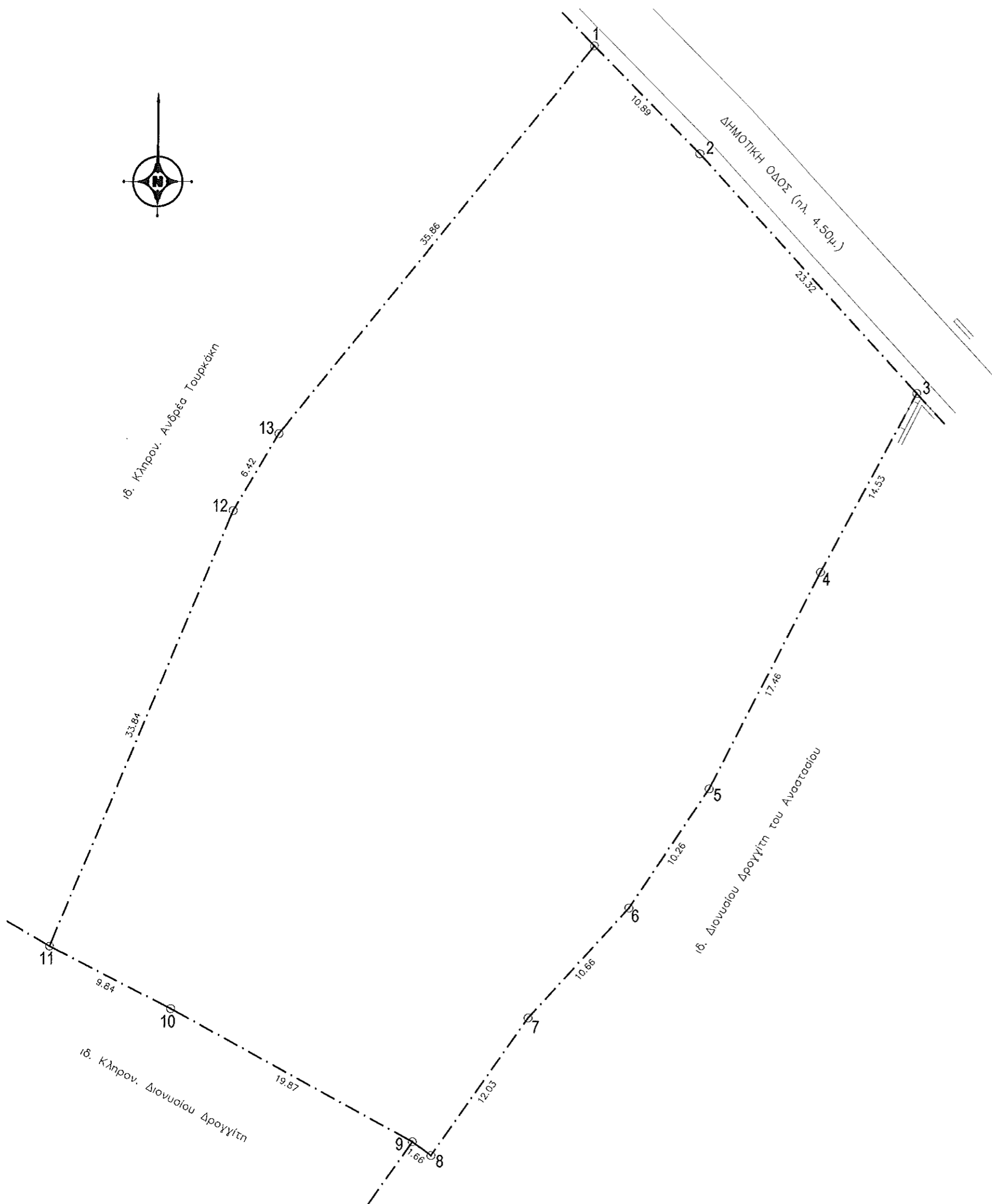

ΠΙΝΑΚΑΣ ΣΥΝ/ΩΝ ΚΟΡΥΦΩΝ ΓΕΩΤΕΜΑΧΙΟΥ ΣΤΟ Ε.Γ.Σ.Α.

Σημεία	X	Y	Πλευρές
1	222994.36	4187676.85	10.89
2	223002.02	4187669.11	23.32
3	223017.77	4187651.92	14.53
4	223010.89	4187639.11	17.46
5	223002.93	4187623.57	10.26
6	222997.26	4187615.02	10.66
7	222990.08	4187607.13	12.03
8	222983.23	4187597.24	1.66
9	222981.91	4187598.24	19.87
10	222964.44	4187607.71	9.84
11	222955.66	4187612.16	33.84
12	222968.52	4187643.46	6.42
13	222971.76	4187649.01	35.86

Ε (1,2,3,4,5,6,7,8,9,10,11,12,13,1): 2539.06 μ²