

ΤΟΠΟΓΡΑΦΙΚΟ ΔΙΑΓΡΑΜΜΑ
 ΒΕΛΗΜΒΑΧΗΡΟ - ΑΙΩΙΟ ΓΕΩΡΓΙΟΣ
 Τ.Κ.: ΑΓΓΑΛΑ
 ΔΕ: ΛΑΓΑΝΑ
 ΚΜ: 1/500

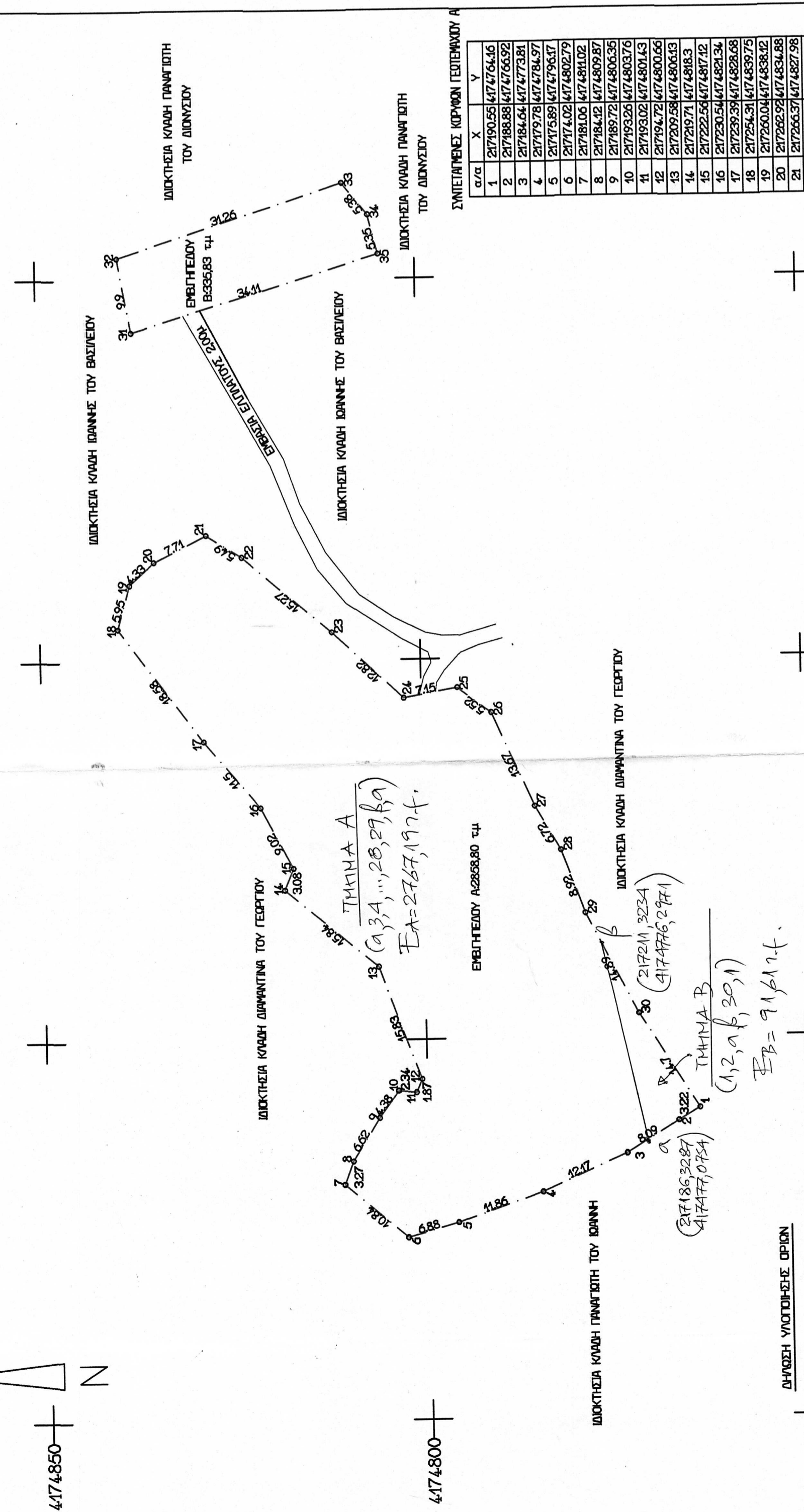

ΔΗΛΩΣΗ ΥΠΟΤΕΛΕΣΗΣ ΟΡΙΩΝ
 Δηλώνω υπεύθυνα ότι τα όρια που υποδείχθη και έχουν υποσημειωθεί στο παρόν τοπογραφικό είναι αληθινά.

ΣΥΜΕΤΕΛΕΣΕΣ ΚΩΝΣΤΑΝΤΙΝΟΥ Β

α/α	X	Y
31	21729341	417453742
32	21730284	417453918
33	21730256	417450946
34	21730834	417450341
35	21730345	417450482

ΣΥΜΕΤΕΛΕΣΕΣ ΚΩΝΣΤΑΝΤΙΝΟΥ Α

α/α	X	Y
1	21719055	417476445
2	21718888	417476692
3	21718464	417477381
4	21717978	417478497
5	21717589	417479617
6	21717402	417480279
7	21718105	417481102
8	21718442	417480987
9	21718572	417480635
10	21719325	417480376
11	21719302	417480143
12	21719472	417480056
13	21720958	417480543
14	21721971	41748163
15	21722256	417481712
16	21723054	417482134
17	21723939	417482868
18	21725431	417483975
19	21726004	417483842
20	21726292	417483488
21	21726537	417482798
22	21726347	417482332
23	21726368	417481611
24	21724489	417480228
25	21724518	417479525
26	21724289	417479081
27	2172304	417478527
28	21722458	41747819
29	21721621	417477884
30	217203	417477198

ΔΗΛΩΣΗ ΜΗΧΑΝΙΚΟΥ
 Ο υπογράφων μηχανικός δηλώνω υπεύθυνα και σύμφωνα με τις διατάξεις του Ν651/77στ: Το χτίσιμο Α με τα στοιχεία 1-2-3-4-...-28-29-30-1 έκτασης Ε=2858,80τμ που βρίσκεται στην τοπική κοινότητα Αγαλά της δημοτικής ενότητας Λαγανά του δήμου Ζακύνθου χωροθετείται εκτός των ορίων του οικισμού και είναι μη όφριο και μη οικοδομήσιμη απόσταση από τη θάλασσα είναι ίση με 953μ Το χτίσιμο Β με τα στοιχεία 31-32-33-34-35-31 έκτασης Ε=335,3τμ που βρίσκεται στην τοπική κοινότητα Αγαλά της δημοτικής ενότητας Λαγανά του δήμου Ζακύνθου χωροθετείται εκτός των ορίων του οικισμού και είναι μη όφριο και μη οικοδομήσιμη απόσταση από τη θάλασσα είναι ίση με 1072μ

Τα παρόν ακίνητα δεν βρίσκονται σε περιοχή με κινδύνους ή μη κινδύνους δασικούς χάρτες και δεν εμπέδονται στις διατάξεις του Ν337/83 περί εισαφών σε γή και χρέμα.

ΠΑΡΑΤΗΡΗΣΕΙΣ
 910. τοπογραφικό διάγραμμα είναι εναρμόνιστο στο κράτος σύστημα συντεταγμένων ΕΣΣΑ 87.
 21α. διαστάσεις και τα οφέλη υποδείχθηκαν ανάλογα με τις ανακαταστάσεις των κομμάτων.
 31 εξήγηση στο το ΕΠΔ 87 πραγματοποιήθηκε με το σύστημα ΔΕΣ και κίνηση κρήνη και του Ελληνικού συστήματος ενσωματωμένο - UTM

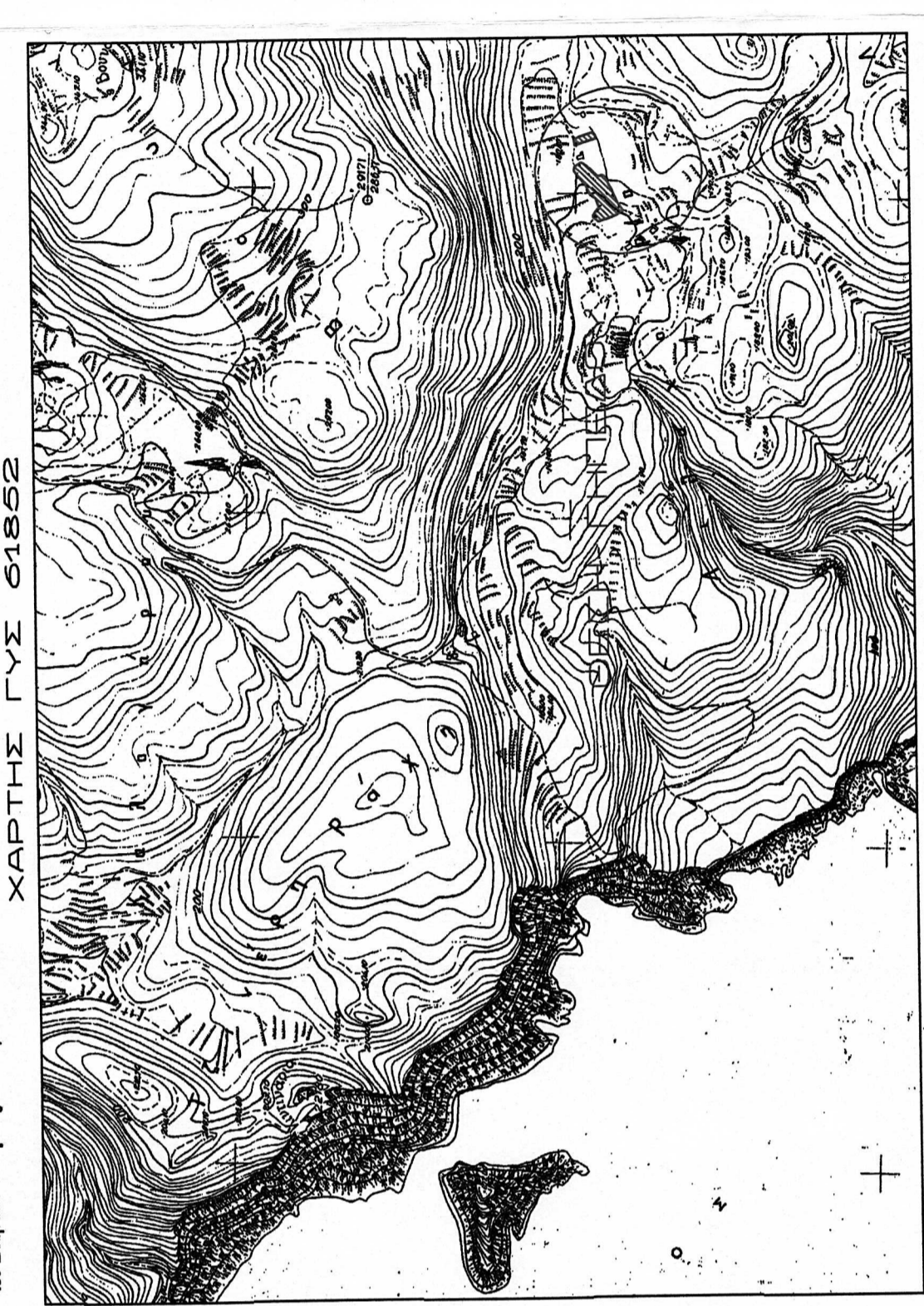

ΤΕΧΝΙΚΟ ΓΡΑΦΕΙΟ

ΕΡΓΟΔΟΤΗΣ : ΚΛΑΔΗΣ-ΤΣΙΠΟΣ ΙΑΚΩΒΟΣ

ΕΡΓΟ : ΑΠΟΤΥΠΩΣΗ ΙΔΙΟΚΤΗΣΙΑΣ

ΜΕΛΕΤΗΤΗΣ : ΓΙΑΚΩΜΕΛΟΣ ΕΛΕΥΘΕΡΙΟΣ

ΘΕΣΗ :

ΔΗΜΟΥ ΖΑΚΥΝΘΟΥ - ΔΗΜΟΤΙΚΗ ΕΝΟΤΗΤΑ ΛΑΓΑΝΑ- ΤΟΠΙΚΗ ΚΟΙΝΟΤΗΤΑ ΑΓΑΛΑ

ΘΕΜΑ : ΤΟΠΟΓΡΑΦΙΚΟ ΔΙΑΓΡΑΜΜΑ

ΚΛΙΜΑΚΑ : 1:500

ΧΡΟΝΟΣ ΜΕΛΕΤΗΣ: Ζάκυνθος Φεβρουάριος 2018

ΥΠΟΓΡΑΦΗ-ΣΦΡΑΓΙΔΑ

ΓΙΑΚΩΜΕΛΟΣ Μ. Ε. ΕΛΕΥΘΕΡΙΟΣ
 ΜΗΧΑΝΙΚΟΣ - ΤΟΠΟΓΡΑΦΟΣ Τ.Ε.Α.Μ. 42555
 ΒΑΡΒΙΑΝΗ 13 - ΖΑΚΥΝΘΟΣ
 Α.Φ.Μ. 127373756 Δ.Α.Μ. ΖΑΚΥΝΘΟΥ
 ΤΗΛ. 6982828553

