

|  |  |
|--|--|
| ΓΕΩΡΓΗΣΗ   |  |
| Το παρόν τοπογραφικό διάγραμμα θεωρείται και εγκεκριμένο στο υπ' αριθμ. 7/31/2019/20-16-2020 έγγραφο με το οποίο αναστέλλει στο 64% εκσκαφόμενο μέρος. |  |
| Χρονιά: 20-10-2020<br>0 Ε.Σ.Η.Υ.Π.Π.Σ.<br>Τ. Αρμενιάς<br>Αναστάσιος  | Χρονιά: 20-10-2020<br>Η Α.Υ.Π.Κ. Αμυνών<br>Χρυσώ |
|  | Πολ. Σκαβέκης<br>Αναστάσιος                      |

# ΑΠΟΣΤΑΣΜΑ ΧΑΡΤΗ ΚΑΙΜΑΚΑΣ 1:5000

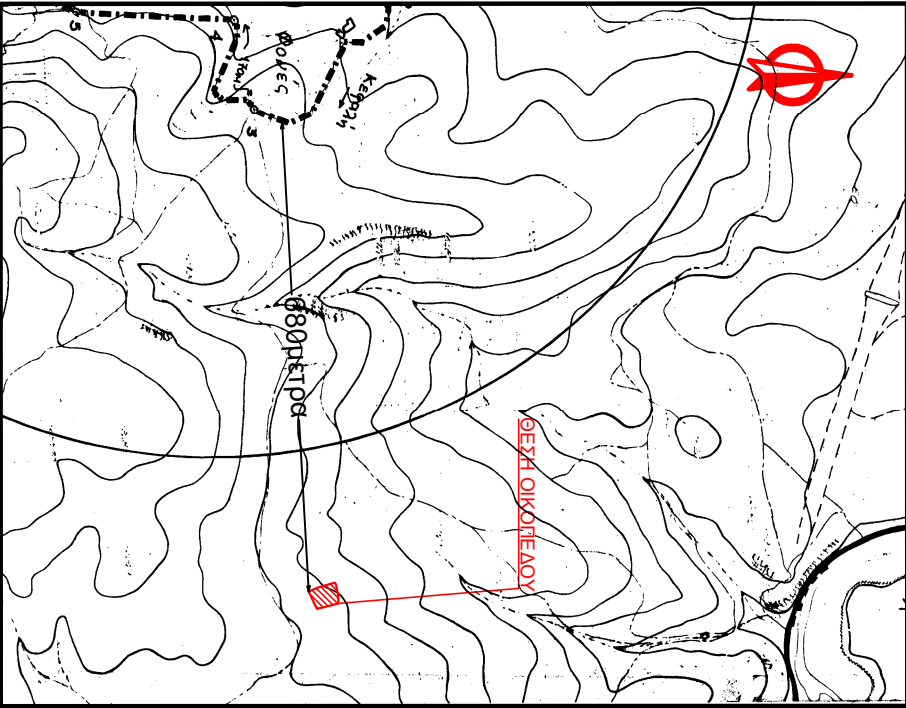

## ΥΠΟΜΝΗΜΑ

(Υπόθεση Δήμου ν. 651/77)

Το ακίνητο που περιγράφεται με τα στοιχεία 1-2-3-4-5-6-7-8-9-10-1 αποτελεί τμήμα μεγαλύτερης ιδιοκτησίας του:

### ΑΝΑΓΝΩΣΤΑΚΗ ΙΩΑΝΝΗ ΤΟΥ ΑΝΔΡΕΑ

Το παραπάνω περιγραφόμενο ακίνητο εμπερικλείεται στη θέση "ΑΨΗΤΗΣ", της Τοπικής κοινότητας Μάζας, της Δημοτικής Ενότητας Κρυονερίδας, του Δήμου Αποκορώνου, της Περιφερειακής Ενότητας Χανίων εκτός των ορίων των οικισμών του Δήμου σε απόσταση μεγαλύτερη των 50 μ. από τα όρια αυτού, εκτός Ζ.Ο.Ε., εκτός Σ.Χ.Ο.Α.Π. και εκτός περηνολής ΝΑΤΥΡΑ σε απόσταση μεγαλύτερη των 200 μ. από τα όρια αυτής.

### ΕΜΒΑΔΟΜΕΤΡΗΣΕΙΣ

Οι εμβαδομετρήσεις έγιναν αναλυτικά από τον συνημμένο πίνακα συστατημένων και από τη σχέση :

$$E = (1/2) \times \sum_{i=1}^{(n-1)} x_i \times (y_{i+1} - y_{i-1})$$

**ΕΜΒΑΔΟΝ ΑΚΙΝΗΤΟΥ :** ..... 1. 106, 24 τ.μ.

Τα όρια της ιδιοκτησίας υποδείχθηκαν από τον ιδιοκτήτη με αυτοκλαστικά όρια του εμβόλου.

Οι συστατημένες αναφέρονται στο κεντρικό σύστημα αναφοράς και στο προβολικό σύστημα Ε.Γ.Σ.Α. 87.

Η εξέταση έγινε με τη χρήση γεωδαιτικών δάκτυ Γ.Ρ.Σ. LI-12 και χρήση του δακτύλου ΗΕΡΟΣ με την τεχνική V.R.S.-R.I.K., ενώ η αποτύπωση έγινε με τη χρήση γεωδαιτικού σταθμού Ε.Δ.Μ. υψηλής ακρίβειας.

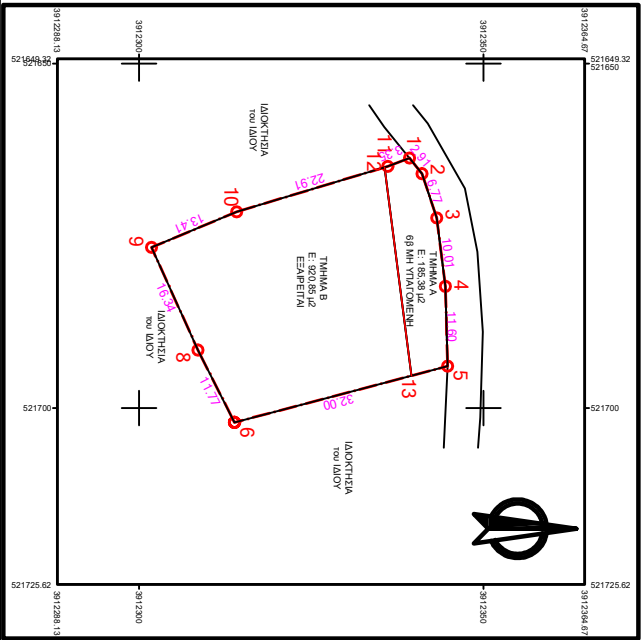

| ΠΙΝΑΚΑΣ ΣΥΝΤΕΤΑΓΜΕΝΩΝ ΚΟΡΥΦΩΝ ΙΔΙΟΚΤΗΣΙΑΣ (ΕΓΤΑ 87) |            |             |       |
|---|------------|-------------|-------|
| ΣΗΜΕΙΟ  | X          | Y           | ΨΗΚΟΣ |
| 1   | 521663.717 | 3912339.241 | 2.91  |
| 2   | 521665.973 | 3912341.075 | 6.77  |
| 3   | 521672.395 | 3912343.213 | 10.01 |
| 4   | 521682.326 | 3912344.443 | 11.60 |
| 5   | 521693.920 | 3912344.798 | 32.00 |
| 6   | 521702.076 | 3912313.854 | 0.00  |
| 7   | 521702.076 | 3912313.854 | 11.77 |
| 8   | 521691.576 | 3912308.528 | 16.34 |
| 9   | 521676.689 | 3912301.792 | 13.41 |
| 10  | 521671.517 | 3912314.167 | 22.91 |
| 11  | 521664.920 | 3912336.110 | 3.35  |
| 1   | 521663.717 | 3912339.241 |       |

E=172 ΣΤ(Κα+η)(ψφφ+η)  
E= 1106,24 τ.μ.

### ΤΕΧΝΙΚΟ ΓΡΑΦΕΙΟ ΜΕΛΕΤΩΝ

ΑΕΤΟΣ ΚΑΛΙΤΣΟΝΑΚΗΣ ΠΟΛΙΤΙΚΟΣ ΜΗΧΑΝΙΚΟΣ Τ.Ε.

ΙΔΙΟΚΤΗΣΗΣ : ΑΝΑΓΝΩΣΤΑΚΗΣ ΙΩΑΝΝΗΣ ΤΟΥ ΑΝΔΡΕΑ

ΕΡΓΟ  
ΚΤΗΝΟΤΡΟΦΙΚΗ ΜΟΝΑΔΑ  
(Ελεύθερος εκτροφής)

ΘΕΣΗ  
ΘΕΣΗ "ΑΨΗΤΗΣ" ΕΚΤΟΣ ΟΡΙΩΝ ΟΙΚΙΣΜΟΥ ΜΑΖΑΣ, Τ.Κ. ΜΑΖΑΣ,  
Δ.Ε. ΚΡΥΟΝΕΡΙΔΑΣ, ΔΗΜΟΥ ΑΠΟΚΟΡΩΝΟΥ, Π.Ε. ΧΑΝΙΩΝ

|                       |                 |               |
|-----------------------|-----------------|---------------|
| ΘΕΜΑ ΣΧΕΔΙΟΥ          | ΑΡΙΘΜΟΣ ΣΧΕΔΙΟΥ | T1            |
| ΤΟΠΟΓΡΑΦΙΚΟ ΔΙΑΓΡΑΜΜΑ |                 | ΚΑΙΜΑΚΑ 1:500 |

ΧΡΟΝΟΣ ΜΕΛΕΤΗΣ ΑΠΡΙΛΙΟΣ 2019

ΥΠΟΓΡΑΦΗ - ΣΦΡΑΓΙΔΑ

|                     |  |
|---------------------|--|
| ΥΠΟΓΡΑΦΗ - ΣΦΡΑΓΙΔΑ |  |
|---------------------|--|