

ΕΜΒΑΔΟΝ ΓΗΠΕΔΟΥ
ΕΑ-Β-Γ-Δ-Ε-Ζ-Η-Θ-Ι-Κ-Λ-Μ-Ν-Ξ-Ο-Π-Ρ-Σ-Τ-Υ-Α=4815.46Τ.Μ.
ΠΑΡΑΤΗΡΗΣΕΙΣ:

- Το διαγράμμα είναι ενταγμένο στο κρατικό σύστημα συντεταγμένων ΕΓΣΑ '87
- Οι διαστάσεις και το εμβαδόν υπολογίστηκαν αναλυτικά από τις συνικές των κορυφών
- Η κλίση από το κρατικό δίκτυο πραγματοποιήθηκε με παραστάσεις που διεξήχθησαν κόνισης χρήση του σταθμού (Αγ. Θεοδώρου) του ιδιωτικού δικτύου URANUS της εταιρίας Tree Company με συντεταγμένες σταθμού: (427787 978 4196079 482 405 509)
- Μέθοδος αποτύπωσης και εξάρτησης με ακριβεία 1:5 cm
- Δίκτυο TOPCON GRS-1 με Serial Number 824-10-102
- Μήκος διαγράμματος βλάστης που επιλύθηκε: 11640m
- Η επιγεια αποτύπωση πραγματοποιήθηκε με κωδικό TOPCON PC A1 με Serial Number 308-21548

ΤΕΧΝΙΚΕΣ ΠΑΡΑΤΗΡΗΣΕΙΣ

ΣΥΣΤΗΜΑ ΑΝΑΦΟΡΑΣ ΣΥΝ / ΝΟΝ Χ, Υ, ΚΡΑΤΙΚΟ ΔΙΚΤΥΟ
 ΕΓΣΑ '87 Datum : GRS' 80

Ελληνικό Γεωδαιτικό Σύστημα Αναφοράς 1987 (ΕΓΣΑ '87)
 Ελλειπσοειδής αναφοράς GRS 80 (a = 6 378 137 m, 1/f = 298.257222101)
 Προβολή : Εξάρτησα Μέρτα τορική
 Κεντρικός Μεσημβρινός Αφ = 24° 00' 00" με Κο = 0.999600
 Τετμημένη Κεντρικού Μεσημβρινού : +500 000
 Γεωγραφικό Πλάτος Αναφοράς : 0° 00' 00"

ΟΡΟΙ ΔΟΜΗΣΗΣ

- ΕΚΤΟΣ ΟΡΙΩΝ ΟΙΚΙΣΜΟΥ** (Π.Δ. 24.05.1985-ΦΕΚ 270Δ/31.05.1985)
 Αρμότεια κατά κανόνα (για πρόσωπο σε κανονικό δρόμο)
 Εμβαδόν= 4000τμ - Πρόσωπο=25μ
 (για πρόσωπο σε διεθνείς, Εθνικές, Επαρχιακές, Δημοτικές και Κοινοτικές οδούς ως και σε εγκαταλεμένα τμήματά τους και σε σιδηροδρομικές γραμμές)
 Εμβαδόν= 4000 τμ. - Πρόσωπο=45.00 μ.- Βάθος=50.00 μ.
- Αρμότεια κατά παράκληση (χωρίς πρόσωπο σε δρόμο)
 Εμβαδόν=4000 τμ. (προ 31/12/2003)
 (για πρόσωπο σε διεθνείς, Εθνικές, Επαρχιακές, Δημοτικές και Κοινοτικές οδούς ως και σε εγκαταλεμένα τμήματά τους και σε σιδηροδρομικές γραμμές)
 Εμβαδόν= 2000 τ.μ. - Πρόσωπο=25.00 μ.- Βάθος=40.00 μ. (προ 17/10/1978)
 Εμβαδόν=1200 τ.μ. - Πρόσωπο=20.00 μ.- Βάθος=35.00 μ. (προ 12/09/1964)
 Εμβαδόν=750 τ.μ.- Πρόσωπο=10.00 μ.- Βάθος=15.00 μ. (προ 12/11/1962)
 (εκτός της ζώνης πόλεων και οικισμών & προ24/04/1977)
 Εμβαδόν=2.000 τ.μ.

ΟΡΟΙ ΔΟΜΗΣΗΣ (Για κατοικίες άρθρο 6.)

- ΚΑΛΥΨΗ : max 200 m² (παρ. 1β.)
- ΔΟΜΗΣΗ : max 200 m² (παρ. 1β.)
- ΑΡΙΘΜΟΣ ΟΡΟΦΩΝ : 2
- ΜΕΓΙΣΤΟ ΥΨΟΣ : 7.50 m +1.20m στέγη (για μονόοροφη οικοδομή max Η=4.00 m+1.20m στέγη)
- ΠΛΑΤΗΣ ΑΠΟΣΤΑΣΕΙΣ : 15.00 m
- Δεν υπάρχουν δένδρα που να προστατεύονται από τη δασική νομοθεσία ούτε από τον Ν. 1337/83 (ΑΡΘΡΟ 4)

ΕΜΒΑΔΟΜΕΤΡΙΚΗ ΓΗΠΕΔΟΥ
 με τη μέθοδο των αλληλοκρίσεων ΕΓΣΑ '87

Σημείο	X	Y	Μήκος
A	404202.27	4024266.89	36.08
B	404202.27	4024266.89	0.00
Γ	404202.27	4024266.89	0.00
Δ	404202.27	4024266.89	0.00
Ε	404202.27	4024266.89	0.00
Ζ	404202.27	4024266.89	0.00
Η	404202.27	4024266.89	0.00
Θ	404202.27	4024266.89	0.00
Ι	404202.27	4024266.89	0.00
Κ	404202.27	4024266.89	0.00
Λ	404202.27	4024266.89	0.00
Μ	404202.27	4024266.89	0.00
Ν	404202.27	4024266.89	0.00
Ξ	404202.27	4024266.89	0.00
Ο	404202.27	4024266.89	0.00
Π	404202.27	4024266.89	0.00
Ρ	404202.27	4024266.89	0.00
Σ	404202.27	4024266.89	0.00
Τ	404202.27	4024266.89	0.00
Υ	404202.27	4024266.89	0.00
Α	404202.27	4024266.89	0.00

Εμβαδ. Σύν = 4815.46 τμ
 Ε = 4815.46 τμ

ΔΗΛΩΣΗ ΜΗΤΑΝΙΚΟΥ (ΟΝ) Ν. 4511/2011
 Δηλώνω σύμφωνα με το νόμο για το γήπεδο με στοιχεία "Α-Β-Γ-Δ-Ε-Ζ-Η-Θ-Ι-Κ-Λ-Μ-Ν-Ξ-Ο-Π-Ρ-Σ-Τ-Υ-Α" και με επιβλεπόμενους ΕΜΒΑΔΟΝ 4815.46Τ.Μ. που βρίσκεται στη θέση "Τοπογραφικό Δ.Δ. Εξαμίλιων Δ. Κορινθίας Π.Ε. Κορινθίας".
 • Βρίσκεται στη θέση "ΚΤΙΡΙΟ" κωδ. σχεδίου πόλεως, κωδ. οικισμού και κωδ. γροφής, στο Δ.Δ. Εξαμίλιων Δ. Κορινθίας Π.Ε. Κορινθίας, και
 • Δεν υπάρχει στο γήπεδο που Ν. 1531/83 και δεν υπάρχει κτισμένο σε γη και γροφές
 • Επίσης υπάρχει ένα κτίριο εντός γροφής, με κωδικό γροφής, κωδ. οικισμού, κωδ. γροφής, κωδ. σχεδίου πόλεως, κωδ. οικισμού και κωδ. γροφής, που βρίσκεται στο γήπεδο που Ν. 1531/83 και δεν υπάρχει κτισμένο σε γη και γροφές
 • Το γήπεδο βρίσκεται εντός του Γ.Π.Σ. του Δ. Κορινθίας ΝΕΚ 255 ΑΑΤ/15-7-2013 και ανήκει στη Π.Ε.Π.Δ. Ζ3 με χρήση Αποθήκη Γεωργικής Γης.
 Το παρόν Τοπογραφικό Διαγράμμα συντάχθηκε από την υπ' αριθμ. 14893/2011 Συμβατική Μεταγραφή (Σύμβαση) με την 2002 του άρθρου 83 του Ν.ΑΝΘΡΩΠΙΝΟΥ με Μονοκόμο Αρμότεια Αρμότεια: 287551923/001770

ΔΗΛΩΣΗ ΙΔΙΟΚΤΗΤΗ (Ν. 4510/2011)
 Η κτιριακή υποδομή που βρίσκεται στη θέση "ΚΤΙΡΙΟ" Δ.Δ. Εξαμίλιων Δ. Κορινθίας Π.Ε. Κορινθίας, υποδηλώνεται από μέτρο, και
 • υποδηλώνεται για την ακρίβεια των τεχνικών ορίων της
Η ΔΗΛΩΣΤΑ

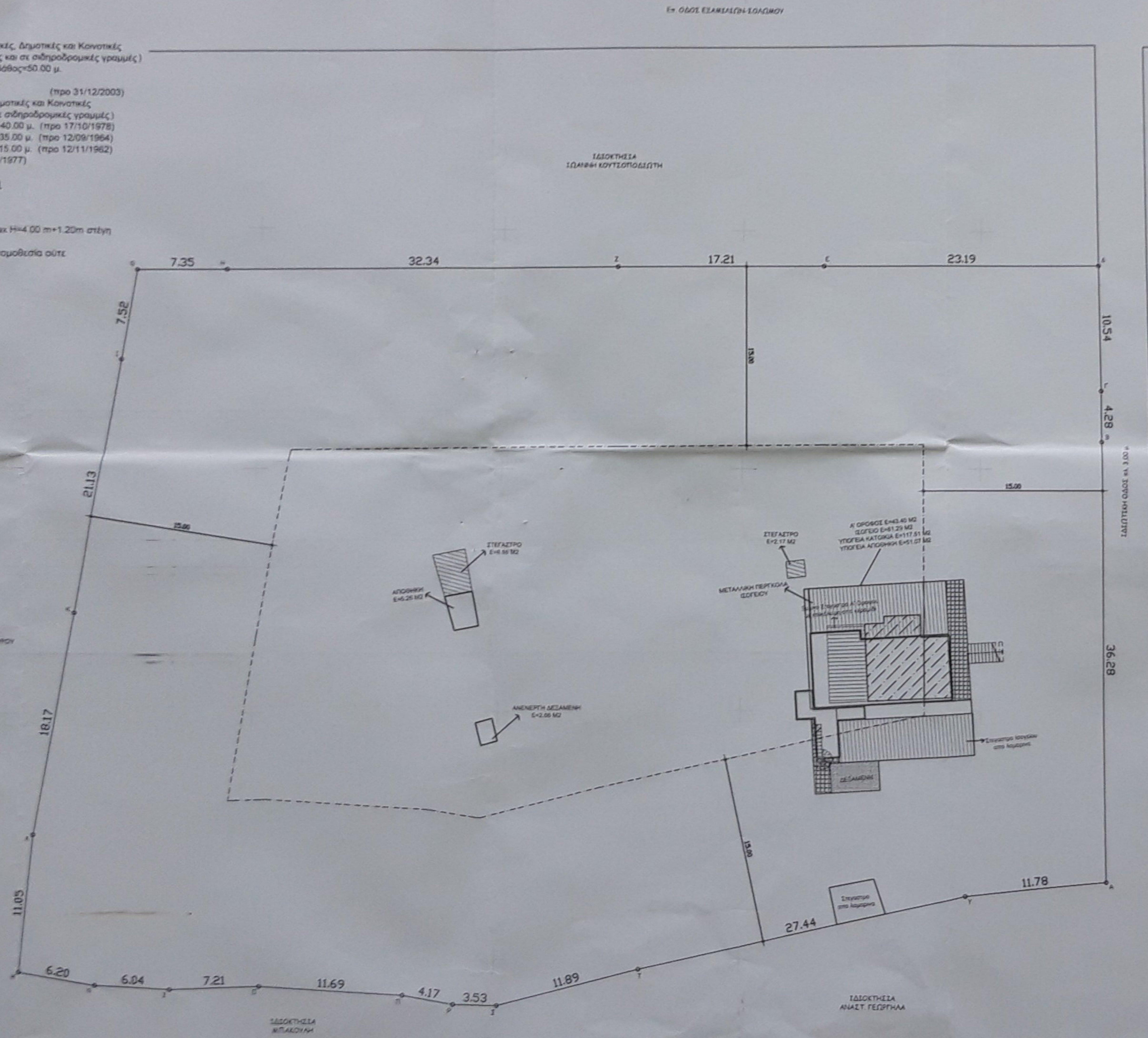
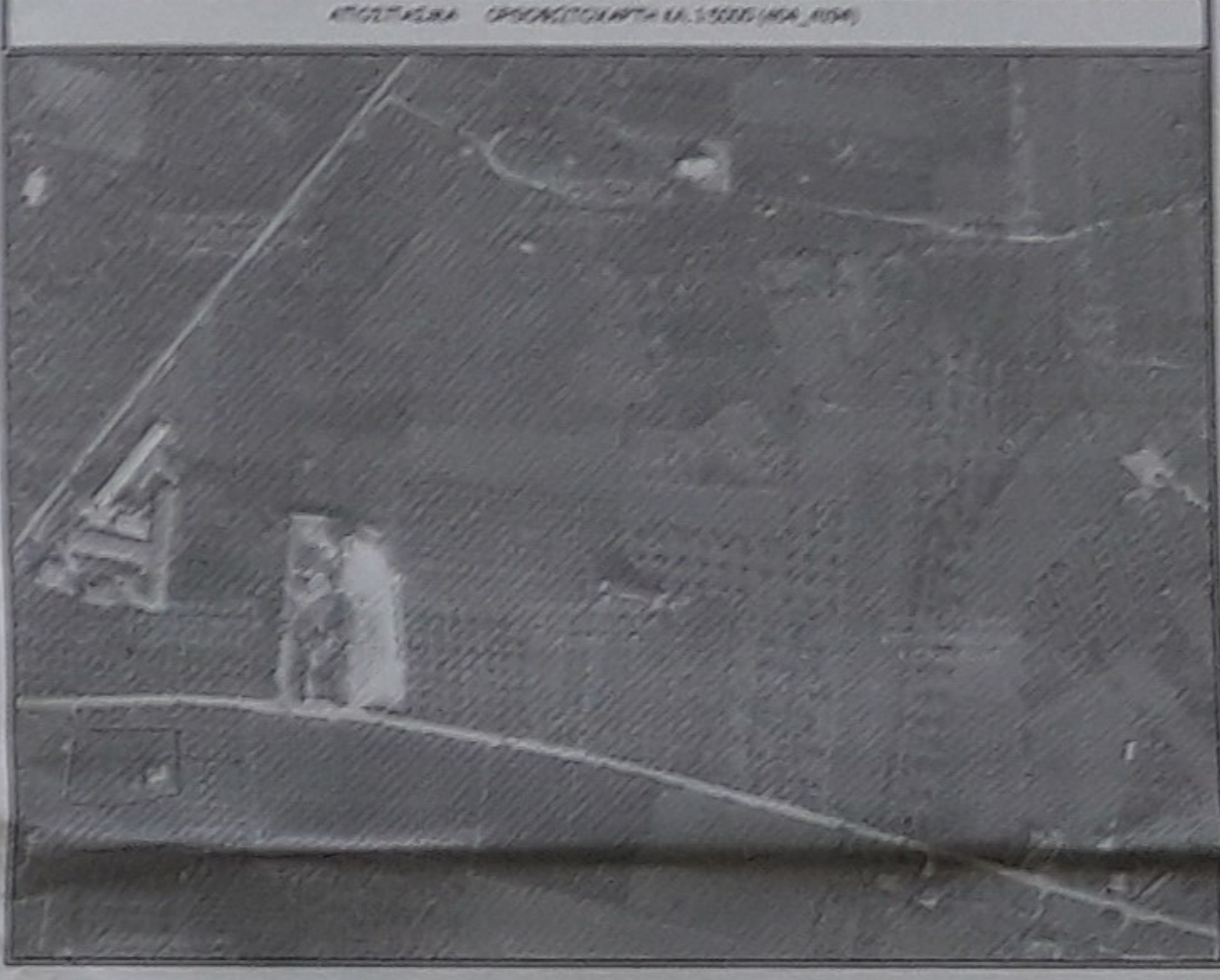

ΕΡΩΤΗΣΗ
 ΚΟΠΑΝΑ ΚΩΝ/ΝΑ
 Αίτηση στο υπ' αριθμ. 14893/2011 του Διακριτικού Επιστάτη 2-9-2010
 Η ΑΙΤΗΣΗ 2-9-2010

ΕΡΩΤΗΜΑΤΑ
 ΑΠΟΤΥΠΩΣΗ ΙΔΙΟΚΤΗΤΩΝ
 ΗΜΕΡΟΜΗΝΙΑ 2-9-2010
 Η ΜΟΥΣΤΙΔΑΣ ΣΑΒΒΑΛΟΥ

ΡΕΣΗ
 "ΚΤΙΡΙΟ" Δ.Δ. ΕΞΑΜΙΛΙΩΝ Δ. ΚΟΡΙΝΘΙΩΝ Ν. ΚΟΡΙΝΘΙΑΣ

ΜΕΛΕΤΗΤΗΣ
 ΜΑΡΙΛΕΝΑ ΣΟΥΚΟΥΛΗ

Β.Ε.Μ.Α.
 ΤΟΠΟΓΡΑΦΙΚΟ ΔΙΑΓΡΑΜΜΑ

ΑΡ. ΣΧΕΔΙΟΥ
 Α1

ΚΑΙΜΑΚΑ 1/200
ΧΡΟΝΟΣ ΜΕΛΕΤΗΣ ΙΟΥΝΙΟΣ 2018
ΥΠΟΓΡΑΦΗ
 ΜΑΡΙΛΕΝΑ Δ. ΣΟΥΚΟΥΛΗ ΒΙΤΑΛΗ
 ΠΤΥΧ. ΤΟΠΟΓΡΑΦΙΚΩΝ ΜΗΧΑΝΙΚΩΝ
 1986
 ΚΥΠΡΟΥ 123-ΚΟΡΙΝΘΟΣ
 0697 40972 ΔΟΥ. ΚΟΡΙΝΘΙΩΝ

ΕΜΒΑΔΟΜΕΤΡΗΣΗ ΓΗΠΕΔΟΥ

Με τη βοήθεια
των συντεταγμένων Ε.Γ.Σ.Α 87

ΣΗΜΕΙΟ	Χ	Υ	ΜΗΚΟΣ
Α	404130.37	4194906.08	
Β	404130.21	4194942.36	36.28
Γ	404130.19	4194946.64	4.28
Δ	404129.95	4194957.17	10.54
Ε	404106.75	4194957.06	23.19
Ζ	404089.54	4194956.89	17.21
Η	404057.20	4194956.53	32.34
Θ	404049.86	4194956.45	7.35
Ι	404048.68	4194949.02	7.52
Κ	404045.37	4194928.15	21.13
Λ	404042.57	4194910.20	18.17
Μ	404041.65	4194899.19	11.05
Ν	404047.76	4194898.10	6.20
Ξ	404053.79	4194897.70	6.04
Ο	404061.00	4194897.94	7.21
Π	404072.66	4194897.20	11.69
Ρ	404076.77	4194896.45	4.17
Σ	404080.29	4194896.31	3.53
Τ	404091.83	4194899.16	11.89
Υ	404118.64	4194905.02	27.44
Α	404130.37	4194906.08	11.78

$$E = 1/2 \sum (X_i + X_{i+1})(Y_i - Y_{i+1})$$

$$E = 4815.46 \mu^2$$