

1. Ημερομηνία: 04/16/2020

2. Ονομασία: ΟΡΟΣ ΔΟΜΗΣ ΚΕΡΑΙΩΝ

3. Κλίμακα: 1:5000

4. Έργο: ΕΓΚΑΤΑΣΤΑΣΗ ΣΤΑΘΜΟΥ ΚΙΝΗΤΗΣ ΤΗΛΕΦΩΝΙΑΣ ΤΗΘΗΡΙΟ Χ3 (0420)

5. Διεύθυνση: ΠΑΝΙΩΝ ΒΟΡΕΙΟΥ ΘΗΒΩΝ ΔΗΜΟΣ ΔΥΡΕΔΙΚΗΣ Π.Ε. ΑΝΑΤΟΛΙΚΗΣ ΑΤΤΙΚΗΣ Π. ΑΤΤΙΚΗΣ

6. Μελήτρες: ΚΑΡΑΥΑΝΕΣ ΣΠΥΡΟΣ ΠΑΡΑΣΚΕΥΟΠΟΥΛΟΣ - ΠΟΛΙΤΙΚΟΣ ΜΗΧΑΝΙΚΟΣ

7. Βεβαίωση: ΝΕΕ 4297/19, ΝΕΕ 4298/19, ΝΕΕ 4299/19, ΝΕΕ 4300/19



8. Το έργο αφορά στην κατασκευή του σταθμού κίνησης κινητής τηλεφωνίας στην περιοχή που φαίνεται στο σχέδιο, σύμφωνα με τα στοιχεία που αντλήθηκαν από τον ορθοφωτοαεροφωτογράμμετρο και τα στοιχεία που προέκυψαν από τις μετρήσεις στο πεδίο.

9. Το έργο αφορά στην κατασκευή του σταθμού κίνησης κινητής τηλεφωνίας στην περιοχή που φαίνεται στο σχέδιο, σύμφωνα με τα στοιχεία που αντλήθηκαν από τον ορθοφωτοαεροφωτογράμμετρο και τα στοιχεία που προέκυψαν από τις μετρήσεις στο πεδίο.

10. Το έργο αφορά στην κατασκευή του σταθμού κίνησης κινητής τηλεφωνίας στην περιοχή που φαίνεται στο σχέδιο, σύμφωνα με τα στοιχεία που αντλήθηκαν από τον ορθοφωτοαεροφωτογράμμετρο και τα στοιχεία που προέκυψαν από τις μετρήσεις στο πεδίο.

ΚΑΡΑΥΑΝΕΣ ΣΠΥΡΟΣ

ΝΕΕ 4297/19, ΝΕΕ 4298/19, ΝΕΕ 4299/19, ΝΕΕ 4300/19



4175600

4175580

4175560

4175540

4175520

4175500

ΚΕΡΑΙΩΝ ΚΑΙ ΕΞΥΦΑΝΤΕΤΑΙ ΣΤΗΝ ΚΩ. ΑΡΧ. 0420/2020 ΣΤΗΝ ΟΡΟΣ ΔΟΜΗΣ ΚΕΡΑΙΩΝ

ΑΡΙΘΜΟΣ ΑΝΤΙΣΤΑΘΜΟΥ 0420/2020

ΑΡΙΘΜΟΣ ΕΡΓΟΥ 0420/2020

ΑΡΙΘΜΟΣ ΠΡΟΤΥΠΟΥ 0420/2020

ΑΡΙΘΜΟΣ ΣΧΕΔΙΟΥ 0420/2020

ΑΡΙΘΜΟΣ ΑΝΤΙΣΤΑΘΜΟΥ 0420/2020

ΑΡΙΘΜΟΣ ΕΡΓΟΥ 0420/2020

ΑΡΙΘΜΟΣ ΠΡΟΤΥΠΟΥ 0420/2020

ΑΡΙΘΜΟΣ ΣΧΕΔΙΟΥ 0420/2020

Αποστολή Τοπογραφικού Διαγράμματος (γ.β.)

Ανο Τεκ. Δομ. (Κω Δομ. 0420/2020) Χ 1:5000 (ΑΥΡΙΟΝ)

ΚΑΜΑΚΑ 1:5000

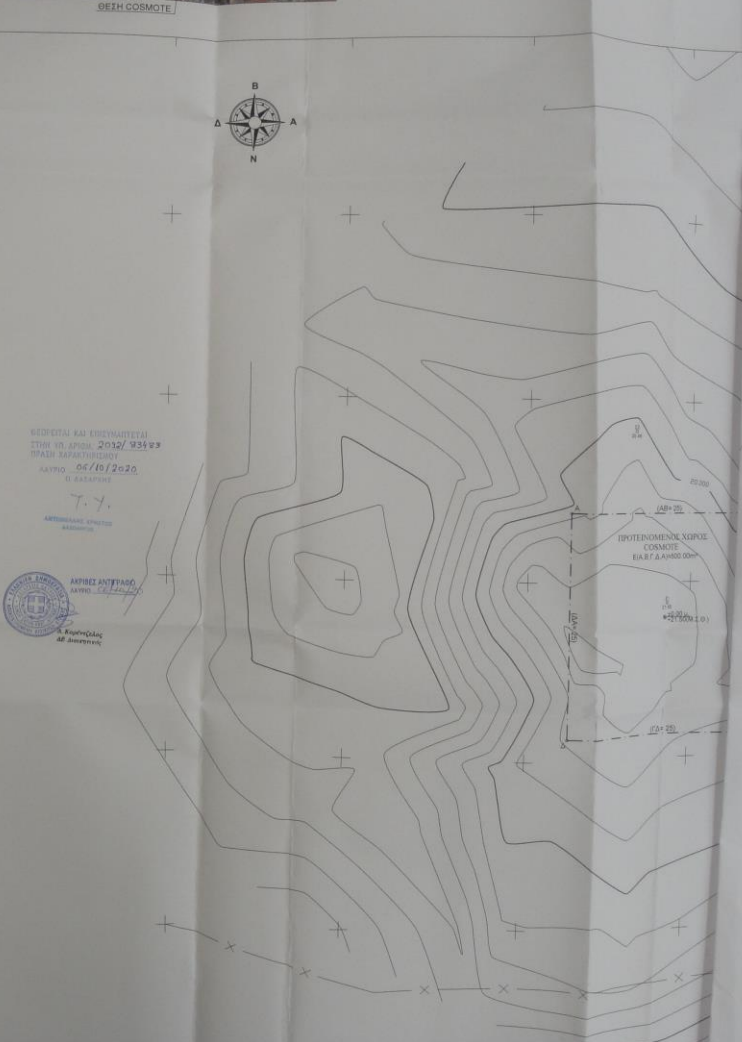
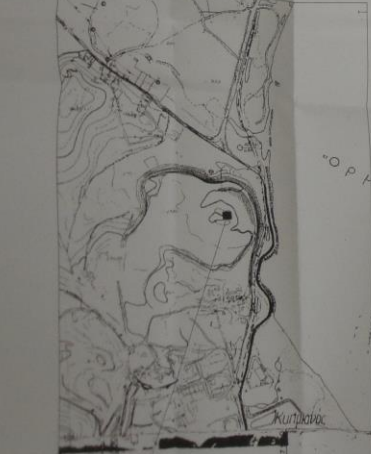

ΥΠΟΜΝΗΜΑ

ΟΡΟΣ ΔΟΜΗΣ ΚΕΡΑΙΩΝ
 ΗΜΕΡΟΜΗΝΙΑ ΣΥΝΤΑΞΗΣ ΣΧΕΔΙΟΥ

Α. 2020/02 ΕΚ. 126Α
 Β. 2020/02 ΕΚ. 126Α
 Γ. 2020/02 ΕΚ. 126Α
 Δ. 2020/02 ΕΚ. 126Α
 Ε. 2020/02 ΕΚ. 126Α

ΕΡΓΟΥΧΟΣ
 ΕΠΙΣΤΗΜΟΝΑ
 ΕΡΓ. 0420

ΔΑ ΔΙΑΜΕΤΡΟΙ ΚΕΛΕΥΜΑΤΟΣ
 1. ΕΠΙΓΡΑΦΗ Η ΚΑΤΑΚΕΥΤΗ Ε.Γ.Σ. Χ. 3
 2. ΜΕΓΕΤΟΣ ΕΜΒΛΩΣ ΤΟΥ ΟΡΟΥΣ 0420/2020

ΠΑΡΑΡΤΗΣΕΙΣ
 1. ΣΧΕΔΙΟ ΚΑΤΑΚΕΥΤΗΣ Ε.Γ.Σ. Χ. 3
 2. ΥΠΟΜΝΗΜΑ ΣΧΕΔΙΟΥ Ε.Γ.Σ. Χ. 3
 3. Η ΠΡΩΤΟΦΩΤΟΑΕΡΟΦΩΤΟΓΡΑΜΜΕΤΡΙΚΗ ΕΚΔΟΣΗ ΤΟΥ ΟΡΟΥΣ 0420/2020

ΥΠΟΜΝΗΜΑ

Α	Αρχική Ορθή Ομοσέλιος	Σελίδα 1
Β	Καρτέλι Ομοσέλιος	Σελίδα 2
Γ	Απόδειξη ημερομηνίας (από Μ.Σ.Δ.)	Σελίδα 3

ΓΕΩΓΡΑΦΙΚΕΣ ΣΥΝΤΕΤΑΜΕΝΕΣ ΒΕΣΗΣ ΤΩ ΣΤΟΥ

Το π.Α. ανέρχεται στα 4175540,0 μέτρα, από το σημείο ΟΡΟΣ 80 του συντάξεως Ε.Γ.Σ. Χ. 3.

Ε.Γ.Σ. Χ. 3 φ 37° 42' 27" Ε (Ε.Σ. 50) φ 37° 43' 50" (Υ.Ω.Σ. 50) φ 37° 42' 40"
 λ. 24° 03' 01" λ. 24° 03' 09" λ. 24° 03' 09"

ΑΒΕΘΗΡΙΑ ΜΕΤΡΗΣΗΣ ΥΨΟΜΕΤΡΩΝ

± 0,00 ± 21,50 (Μ.Σ.Δ.)

ΕΜΒΛΩΣΗ

Ε.Γ.Σ. Χ. 3 Α.Π. 0420/2020

ΠΙΝΑΚΑΣ ΣΥΝΤΕΤΑΜΕΝΩΝ ΚΟΡΥΦΩΝ - Ε.Γ.Σ. Χ. 3

Κορυφή	X	Y
A	504404.01	4175547.67
B	504402.01	4175547.69
Γ	504402.02	4175522.68
Δ	504404.02	4175522.67

ΕΡΓΟΔΟΤΗΣ

COSMOTE ΚΙΝΗΤΕΣ ΤΗΛΕΠΙΚΟΙΝΩΝΙΕΣ Α.Ε.

ΕΡΓΟ

ΕΓΚΑΤΑΣΤΑΣΗ ΣΤΑΘΜΟΥ ΚΙΝΗΤΗΣ ΤΗΛΕΦΩΝΙΑΣ ΤΗΘΗΡΙΟ Χ3 (0420)

ΒΕΣΗ

ΠΛΗΘΙΟΝ ΒΟΡΕΙΟΥ ΘΗΒΩΝ ΔΥΡΕΔΙΚΗΣ Π.Ε. ΑΝΑΤΟΛΙΚΗΣ ΑΤΤΙΚΗΣ Π. ΑΤΤΙΚΗΣ

ΑΝΑΔΟΧΟΣ

ΙΚΑΡΟΣ Α.Γ.Ε.

ΜΕΛΕΤΗΤΗΣ

ΣΠΥΡΟΣ ΠΑΡΑΣΚΕΥΟΠΟΥΛΟΣ - ΠΟΛΙΤΙΚΟΣ ΜΗΧΑΝΙΚΟΣ

ΘΕΜΑ ΣΧΕΔΙΟΥ

ΤΟΠΟΓΡΑΦΙΚΟ ΔΙΑΓΡΑΜΜΑ

ΑΡΙΘΜΟΣ ΣΧΕΔΙΟΥ

D001

ΚΩΔΙΚΟΣ ΣΧΕΔΙΟΥ

0420

ΚΑΜΑΚΑ

1:200

ΧΡΟΝΟΣ ΜΕΛΕΤΗΣ

ΜΑΪΟΣ 2019

ΥΠΟΓΡΑΦΗ

ΕΣΦΡΑΓΙΔΑ