ΦΩΤΟΓΡΑΦΙΕΣ ΓΗΠΕΔΟΥ

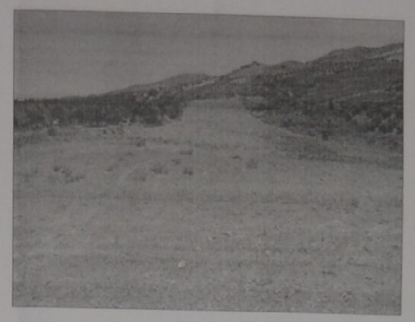

ΥΠΟΜΝΗΜΑ

ΓΕΝΙΚΟΙ ΟΡΟΙ ΔΟΜΗΣΗΣ ΓΙΑ ΙΔΙΟΚΤΗΣΙΕΣ ΠΟΥ ΒΡΙΣΚΟΝΤΑΙ ΣΕ ΠΕΡΙΟΧΕΣ ΠΟΥ ΚΕΙΝΤΑΙ ΕΚΤΟΣ ΣΧΕΔΙΟΥ ΠΟΛΗΣ ΚΑΙ ΕΚΤΟΣ ΟΡΙΩΝ ΟΙΚΙΣΜΟΥ:

ΕΛΑΧΙΣΤΟ ΕΜΒΑΔΟΝ ΚΑΤΑ ΚΑΝΟΝΑ:

- 4000 Μ² (Με πρόσωπο σε κανόγραφτη οδό 25 μέτρα).
- 4000 Μ² (Εάν προϋφίστατο της 31-12-2003).
- 4000 Μ² (Με πρόσωπο σε χαρακτηρισμένη οδό 45 μ. και βάθος 50 μ.).
- Συντελεστής Δόμησης ..... 0.
- Μέγιστο Ύψος ..... 0.
  Σε γήπεδα που βρίσκονται σε κορυφογραμμές (υδατοκρίτες) το ανώτατο υψόμετρο του κτισμάτων απαγορεύεται να υπερβαίνει την κορυφογραμμή
- Μέγιστο ποσοστό κάλυψης 7.5
- Αριθμός ορόφων ..... 1(Ι
- Πλάγιες αποστάσεις ..... 1.

ΕΛΑΧΙΣΤΟ ΕΜΒΑΔΟΝ ΚΑΤΑ ΠΑΡΕΚΚΛΙΣΗ : 15

- Τα γήπεδα που βρίσκονται εντός της ζώνης των πόλεων, κωμών και οικισμών και επ την 24-4-77, ημέρα δημοσίευσης του ΠΔ/5-4-77 (ΦΕΚ-133/Δ/77), ελαχιστο εμβαδό 2 χιλιάδες (2000) τμ.

ΠΑΡΕΚΚΛΙΣΕΙΣ ΙΣΧΥΟΥΝ ΓΙΑ ΔΙΕΘΝΕΙΣ, ΕΘΝΙΚΕΣ, ΕΠΑΡΧΙΑΚΕΣ, ΔΗΜΟΤΙΚΕΣ ΚΑΙ ΚΟΙΝΟΤΙΚΕΣ ΟΔΟΥΣ.

Κατά παρέκκλιση:12-11-1962 πρόσοψη 10μ βάθος 15μ αρτιότητα 750 μ2
Κατά παρέκκλιση:12-09-1964 πρόσοψη 20μ βάθος 35μ αρτιότητα 1200 μ2
Κατά παρέκκλιση:12-11-1978 πρόσοψη 25μ βάθος 40μ αρτιότητα 2000 μ2

ΔΗΛΩΣΗ ΜΗΧΑΝΙΚΟΥ (Ν651/77 άρθρο 5 και Ν. 1337/83)

Ο κάτωθι υπογεγραμμένος δηλώνω ότι η ιδιοκτησία με τα περίμετρικά στοιχεία (Α-Β-Γ-Δ… Χ-Ψ-Ω-Α) εμβαδού Ε = 3030.66 τ.μ βρίσκεται εκτός οικισμού Καρκαδιώτισσας, Δήμου Ηρακλείου, Νομού Ηρακλείου

- Κατά δήλωση ιδιοκτήτη η ιδιοκτησία είναι αυτοτελής και ανεξάρτητη, και δεν αποτελεί τμήμα μεγαλύτερης έκτασης τους.
- Δεν προσκομίστηκαν τίτλοι ιδιοκτησίας
- **Το παραπάνω γήπεδο δεν είναι άρτιο και οικοδομήσιμο, σύμφωνα με τις ισχύουσες πολεοδομικές διατάξεις**

Στην ιδιοκτησία δεν διέρχεται γραμμή μεταφοράς 66-150 της ΔΕΗ. Δε διέρχεται ρέμα και η απόστασή από την θάλασσα σε ευθεία γραμμή είναι μεγαλύτερη των 800 μ.

Ο ΔΗΛΩΝ

ΔΗΛΩΣΗ ΥΔΟΔ/ΕΣΩΣ ΟΡΙΩΝ

Οι κάτωθι ιδιοκτήτες που φαίνονται στο παρόν τοπογραφικό διάγραμμα δηλώνουν ότι τα όρια του γηπέδου έχουν υλοποιηθεί και είναι τα ακριβή.

Οι Ιδιοκτήτες

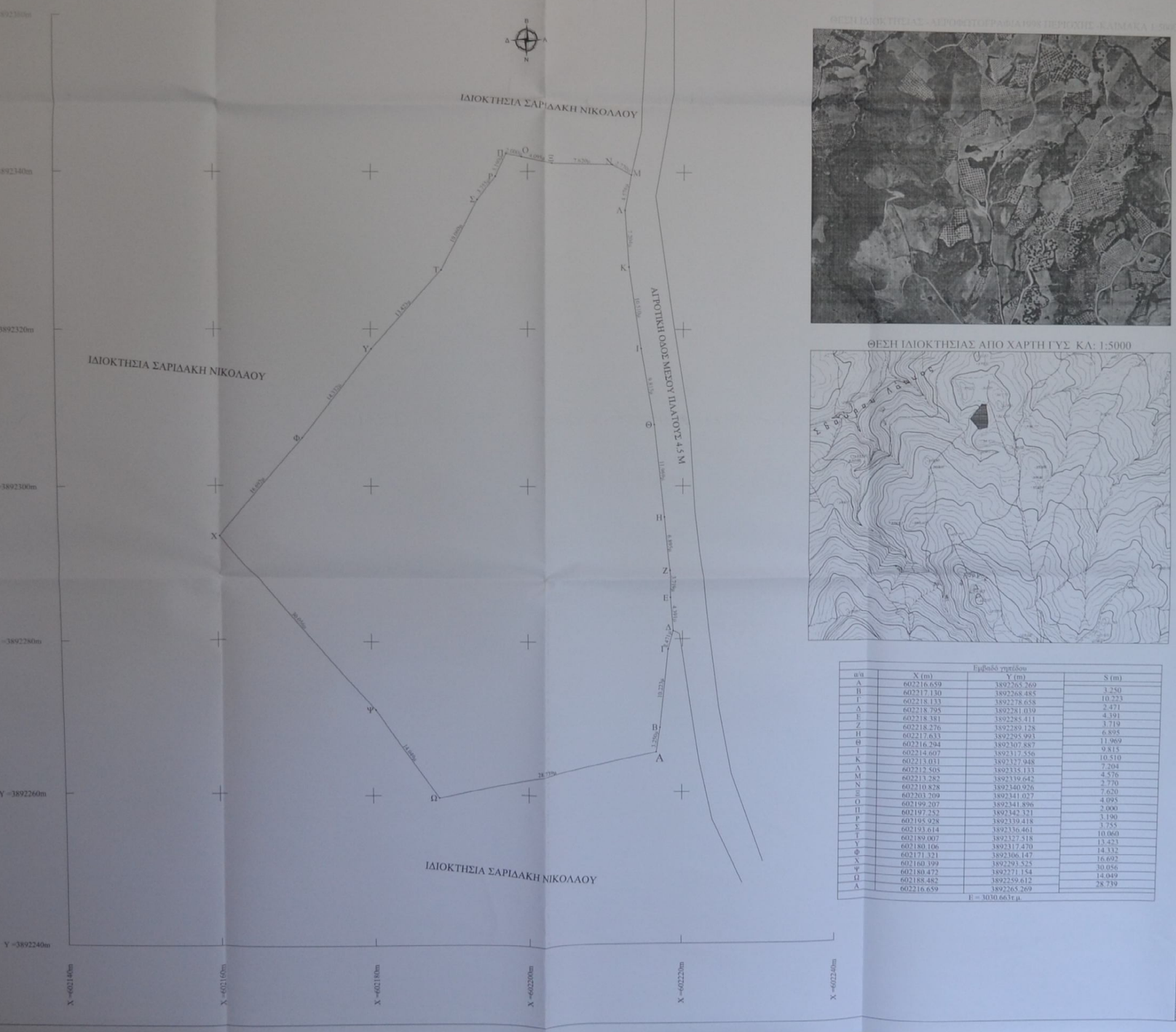

ΘΕΣΗ ΙΔΙΟΚΤΗΣΙΑΣ ΑΠΟ ΑΕΡΟΦΩΤΟΓΡΑΦΙΑ ΤΟΥ ΠΕΡΙΟΧΗΤΟΣ ΚΑΤΑΣΚΑ 1:5000

ΘΕΣΗ ΙΔΙΟΚΤΗΣΙΑΣ ΑΠΟ ΧΑΡΤΗ ΓΥΣ ΚΛ: 1:5000

α/α	Εμβαδό γηπέδου		
	X (m)	Y (m)	S (m)
Α	602216.659	3892265.269	
Β	602217.130	3892268.485	3.250
Γ	602218.133	3892278.658	10.223
Δ	602218.795	3892281.039	2.471
Ε	602218.381	3892285.411	4.391
Ζ	602218.276	3892289.128	3.719
Η	602217.633	3892295.993	6.895
Θ	602216.294	3892307.887	11.969
Ι	602214.607	3892317.556	9.815
Κ	602213.031	3892327.948	10.510
Λ	602212.505	3892335.133	7.204
Μ	602213.282	3892339.642	4.576
Ν	602210.828	3892340.926	2.770
Ο	602203.209	3892341.027	7.620
Π	602199.207	3892341.896	4.095
Ρ	602197.252	3892342.321	2.000
Σ	602195.928	3892339.418	3.190
Τ	602193.614	3892336.461	3.755
Υ	602189.007	3892327.518	10.060
Φ	602180.106	3892317.470	13.423
Χ	602171.321	3892306.147	14.332
Ψ	602160.399	3892293.525	16.692
Ω	602188.482	3892259.612	30.056
Α	602216.659	3892265.269	14.049
		Ε = 3030.663τ.μ.	28.719

εργοδότης	ΣΟΥΛΑΤΑΤΟΥ ΜΑΡΙΑ
τίτλος έργου	ΑΠΟΤΥΠΩΣΗ ΙΔΙΟΚΤΗΣΙΑΣ
περιοχή μελέτης δήμος νομός	ΕΚΤΟΣ ΟΙΚΙΣΜΟΥ ΚΑΡΚΑΔΙΩΤΙΣΣΑΣ ΗΡΑΚΛΕΙΟΥ ΗΡΑΚΛΕΙΟΥ
μελετητής	ΚΑΡΚΑΝΑΚΗΣ ΕΜΜΑΝΟΥΗΛ ΔΙΠΛ. ΠΟΛΙΤΙΚΟΣ ΜΗΧΑΝΙΚΟΣ ΔΑΙΔΑΛΟΥ 10
θέμα σχεδίου	αριθμ. σχεδίου
ΤΟΠΟΓΡΑΦΙΚΟ ΔΙΑΓΡΑΜΜΑ	T1
	κλίμακα
	1:200
ΤΗΛ.6972332493 email: mkarkanakis@gmail.com	
ΧΡΟΝΟΣ ΜΕΛΕΤΗΣ	ΙΟΥΛΙΟΣ 2020
Ο ΣΥΝΤΑΞΑΣ	Η ΥΠΗΡΕΣΙΑ