

ΑΠΟΣΠΑΣΜΑ ΧΑΡΤΗ ΚΛΙΜΑΚΑΣ 1:5000

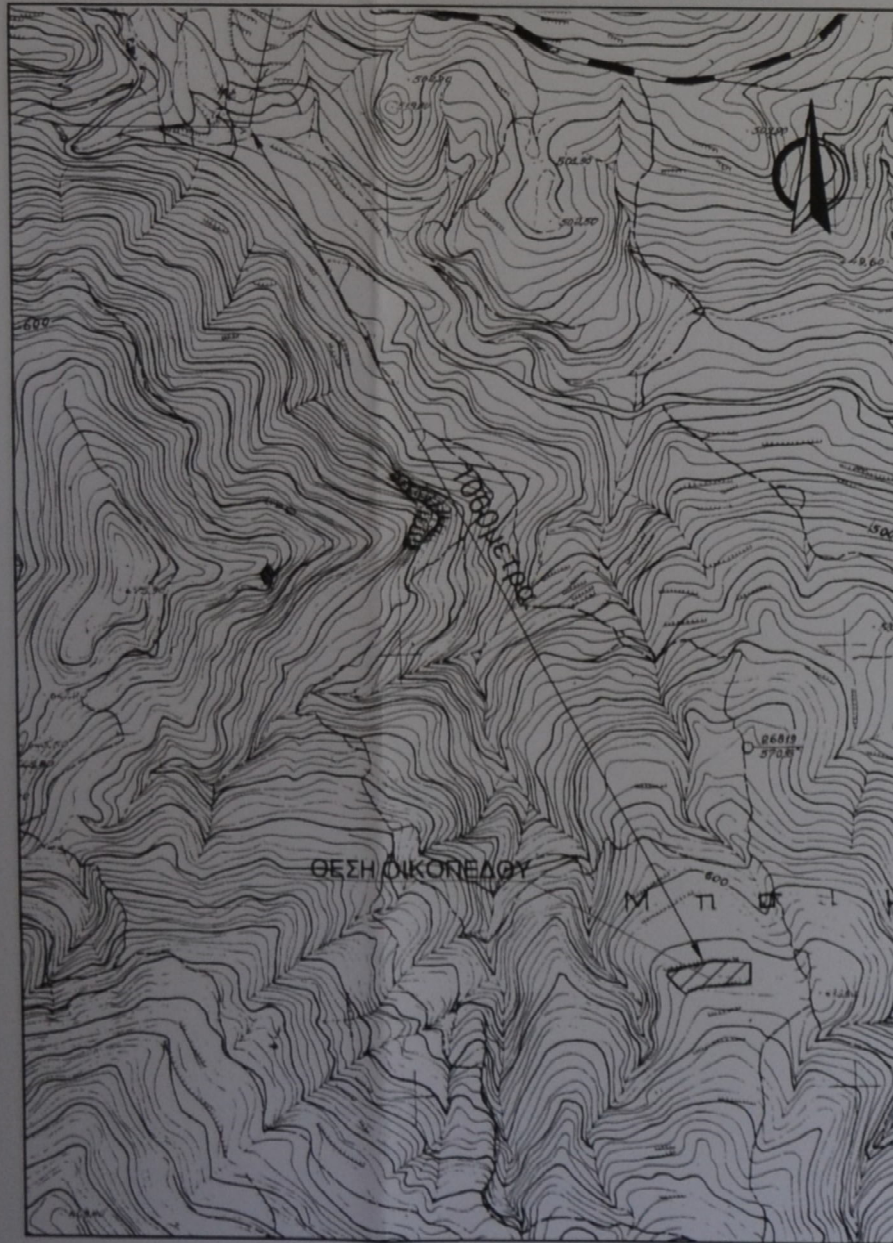

ΥΠΟΜΝΗΜΑ

(Υπεύθυνη δήλωση ν. 651/77)

Το ακίνητο που περιγράφεται με τα στοιχεία 1-2-3-4-5-6-7-8-9-10-11-12-13-14-15-16-17-18-19-20-21-22-23-24-1 αποτελεί ιδιοκτησίας του:

ΧΑΤΖΗΔΑΚΗ ΦΑΝΟΥΡΙΟΥ του ΓΕΩΡΓΙΟΥ

Το παραπάνω περιγραφόμενο ακίνητο ευρίσκεται στη θέση "ΚΟΥΔΟΜΑΛΟΛΑΚΚΑ", της Τοπικής κοινότητας Βορίζων, της Δημοτικής Ενότητας Ζαρού, του δήμου Φαιστού, της Περιφερειακής Ενότητας Ηρακλείου εκτός των ορίων των οικισμών του Δήμου σε απόσταση μεγαλύτερη των 500 μ. από τα όρια αυτών, εκτός Ζ.Ο.Ε., εντός Σ.Χ.Ο.Ο.Α.Π. δήμου Ζαρού σε περιοχή με στοιχείο Π.Ε.Π.Δ. Πα και σε απόσταση μεγαλύτερη των 200 μ. από περιοχή Natura.

ΕΜΒΑΔΟΜΕΤΡΗΣΕΙΣ

Οι εμβαδομετρήσεις έγιναν αναλυτικά από τον συνημμένο πίνακα συντεταγμένων και από τη σχέση :

$$E = (1/2) \times \sum_{i=1}^{n-1} x_i \times (y_{i+1} - y_i)$$

ΕΜΒΑΔΟΝ ΑΚΙΝΗΤΟΥ : 2.642,14 τ.μ.

Τα όρια της ιδιοκτησίας υποδείχθηκαν από τον ιδιοκτήτη με αποκλειστική δική του ευθύνη.

Οι συντεταγμένες αναφέρονται στο κρατικό σύστημα αναφοράς και στο προβολικό σύστημα Ε.Γ.Σ.Α. 87.

Η εξάρτηση έγινε με τη χρήση γεωδαιτικού δέκτη G.P.S. L1-L2 και χρήση του δικτύου HEPOS με την τεχνική V.R.S.-R.T.K., ενώ η αποτύπωση έγινε με τη χρήση γεωδαιτικού σταθμού E.D.M. υψηλής ακρίβειας.

ΠΙΝΑΚΑΣ ΣΥΝΤΕΤΑΓΜΕΝΩΝ ΚΟΡΥΦΩΝ ΙΔΙΟΚΤΗΣΙΑΣ (ΕΓΣΑ 87)			
ΣΗΜΕΙΟ	X	Y	ΜΗΚΟΣ
1	578005.689	3888397.399	
2	578006.036	3888387.861	9.54
3	578006.079	3888378.645	9.22
4	577994.794	3888379.491	11.32
5	577986.514	3888380.137	8.31
6	577977.382	3888378.036	9.37
7	577959.998	3888376.600	17.44
8	577944.753	3888374.393	15.40
9	577931.661	3888367.045	15.01
10	577928.222	3888370.880	5.15
11	577924.112	3888373.518	4.88
12	577919.850	3888377.856	6.08
13	577914.632	3888384.099	8.14
14	577911.392	3888387.732	4.87
15	577912.791	3888391.695	4.20
16	577916.023	3888393.123	3.53
17	577924.080	3888395.637	8.44
18	577933.459	3888397.542	9.57
19	577941.868	3888399.877	8.73
20	577949.490	3888401.945	7.90
21	577963.740	3888406.164	14.86
22	577979.108	3888405.852	15.37
23	577989.460	3888404.644	10.42
24	578006.621	3888403.634	17.19
1	578005.689	3888397.399	6.30
E=1/2 Σ(Xi+Xi+1)(Yi-Yi+1)			
E= 2366.67 τ.μ.			

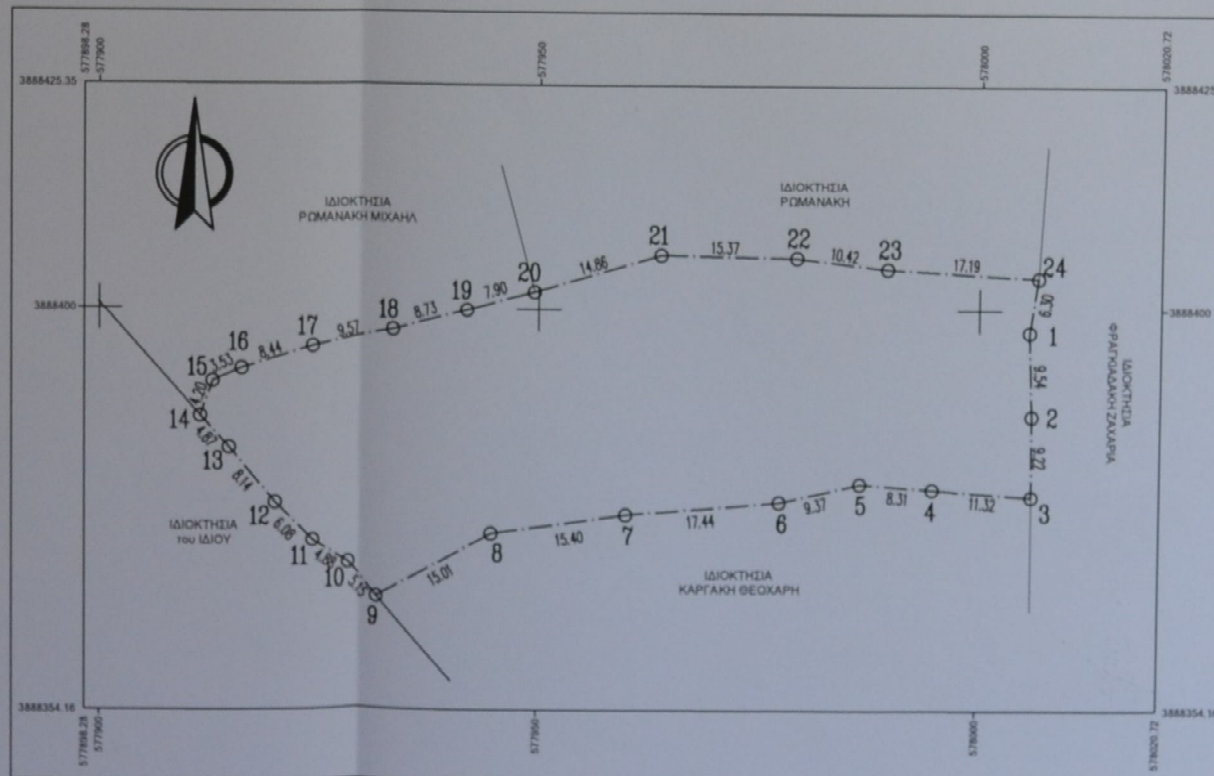

ΤΕΧΝΙΚΟ ΓΡΑΦΕΙΟ ΜΕΛΕΤΩΝ

ΑΕΤΟΣ ΚΑΛΙΤΣΟΥΝΑΚΗΣ ΠΟΛΙΤΙΚΟΣ ΜΗΧΑΝΙΚΟΣ Τ.Ε.

ΜΟΑΤΣΟΥ 7-9 - ΤΚ 74100 - ΡΕΘΥΜΝΟ
τηλ. 6979983177, 2831311094 email: aetoscivil@gmail.com

ΙΔΙΟΚΤΗΤΗΣ
ΧΑΤΖΗΔΑΚΗ ΦΑΝΟΥΡΙΟΥ του ΓΕΩΡΓΙΟΥ

6713/21/10 2020

ΕΡΓΟ
ΑΠΟΤΥΠΩΣΗ ΙΔΙΟΚΤΗΣΙΑΣ

01.10.2020

ΘΕΣΗ
"ΚΟΥΔΟΜΑΛΟΛΑΚΚΑ" ΕΚΤΟΣ ΟΙΚΙΣΜΟΥ ΒΟΡΙΖΙΑ, Τ.Κ. ΒΟΡΙΖΙΑ
Δ.Ε.ΖΑΡΟΥ - ΔΗΜΟΥ ΦΑΙΣΤΟΥ

ΘΕΜΑ ΣΧΕΔΙΟΥ	ΑΡΙΘΜΟΣ ΣΧΕΔΙΟΥ
ΤΟΠΟΓΡΑΦΙΚΟ ΔΙΑΓΡΑΜΜΑ	T1
ΚΛΙΜΑΚΑ 1:500	

ΧΡΟΝΟΣ ΜΕΛΕΤΗΣ ΑΥΓΟΥΣΤΟΣ 2018

ΥΠΟΓΡΑΦΗ - ΣΦΡΑΓΙΔΑ

ΚΑΛΙΤΣΟΥΝΑΚΗΣ Π. ΑΕΤΟΣ
ΠΟΛΙΤΙΚΟΣ ΜΗΧΑΝΙΚΟΣ Τ.Ε.
Μέλος Ε.Γ.Μ. Αρ.Μ. : 47677
ΤΕΧΝΙΚΟ ΓΡΑΦΕΙΟ
ΜΟΑΤΣΟΥ 7, 9, 74102 - ΡΕΘΥΜΝΟ
ΤΗΛ. : 6979983177
ΑΦΜ. 124113745 - ΔΟΥ ΡΕΘΥΜΝΟΥ