

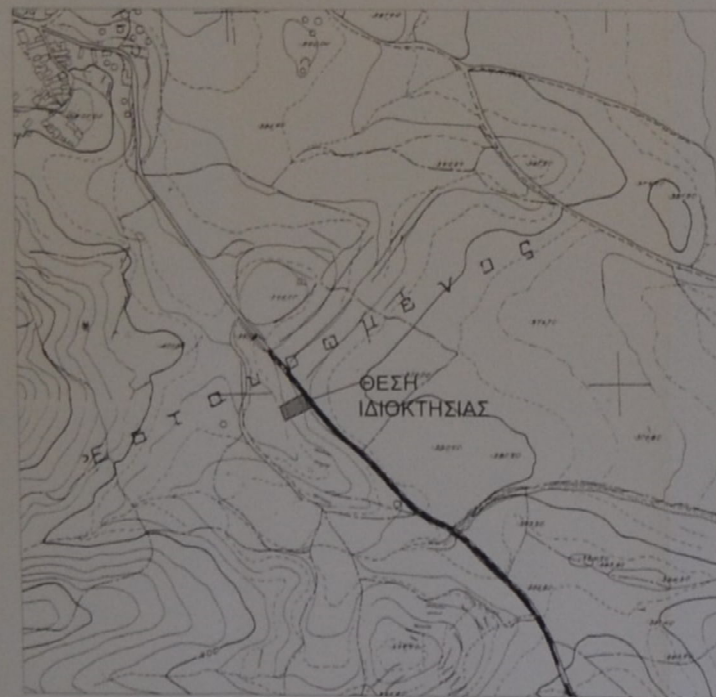

Απόσπασμα Χάρτη Ορίων Οικισμού Μοχού - κλ. 1:5000

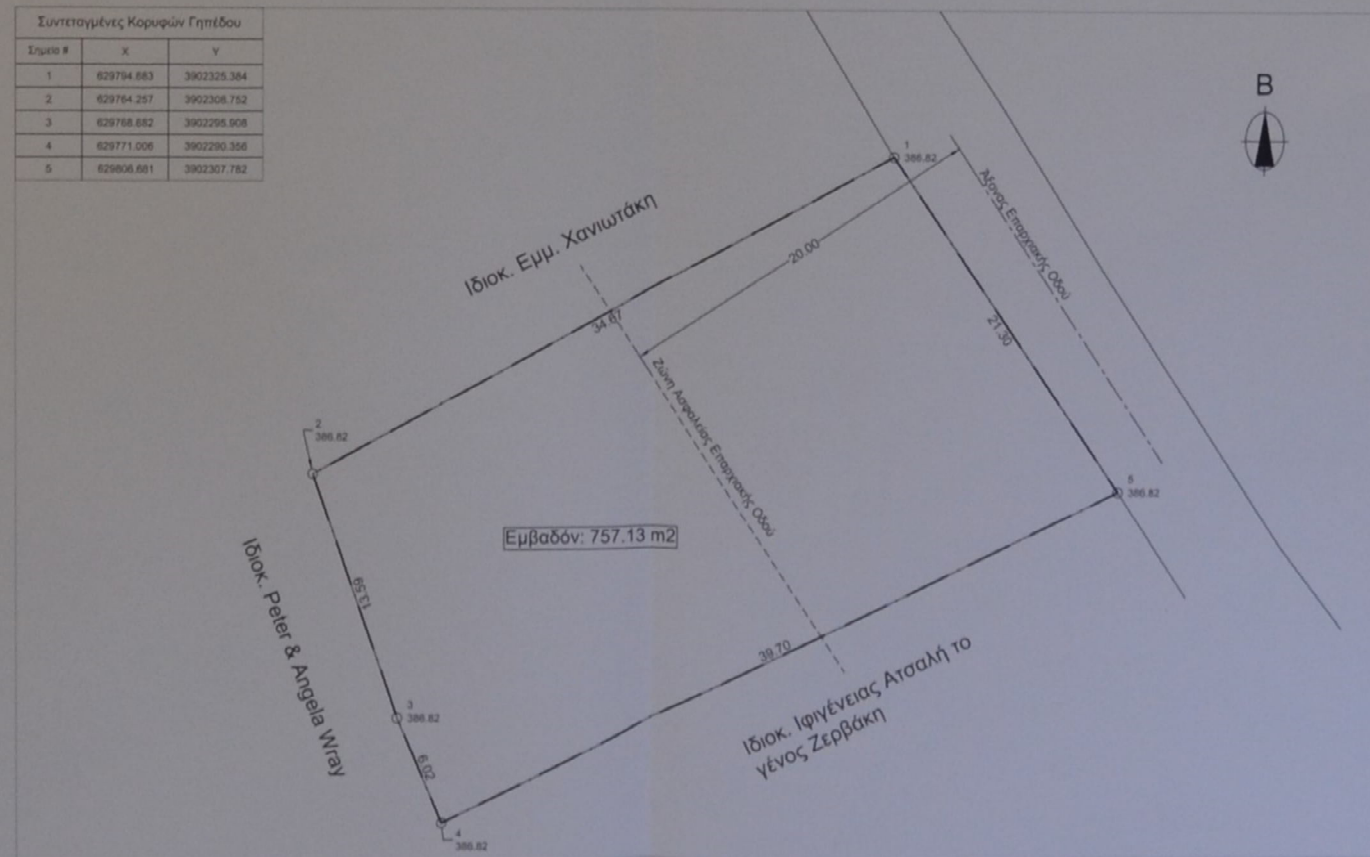

Απόσπασμα Χάρτη ΓΥΣ Α/Φ 96223 α - κλ. 1:5000



Σημείο #	X	Y
1	629704.883	3902325.384
2	629764.257	3902308.752
3	629768.852	3902295.908
4	629771.006	3902290.356
5	629806.881	3902307.782

ΔΗΛΩΣΗ ΜΗΧΑΝΙΚΟΥ (N.651/77)

Ο υπογεγραμμένος Πολιτικός Μηχανικός Γεωμετρικός Εμπειρογνώμης, δηλώνει ότι το γήπεδο με στοιχεία 1-2-3-4-5-1 εμβαδού 757,13μ², ιδιοκτησίας Ειλιάνη Salman Shlomi, βρίσκεται εκτός ορίων του οικισμού Μοχού του Δήμου Χερσονήσου. Μέσα από το γήπεδο δεν διέρχονται ρέματα, ούτε δικτυα υψηλής τάσης της Δ.Ε.Η. Το παραπάνω ακίνητο δεν αποτελεί τμήμα μεγαλύτερης έκτασης και είναι αυτοτελές. Είναι άρτο και οικοδομήσιμο κατά παράκληση εφόσον προϋφίσταται του έτους 1962 σύμφωνα με την ισχύουσα νομοθεσία και με την επιφύλαξη της έκδοσης σχετικής βεβαίωσης από την αρχαιολογική υπηρεσία και της δειγματοληψίας δασών. Οι πλευρικές διαστάσεις είναι αυτές που φαίνονται στο παρόν τοπογραφικό διάγραμμα και είναι ακριβείς. Τα όρια, τους γείτονες και την θέση του γηπέδου έδειξε ο ιδιοκτήτης Ειλιάνη Salman Shlomi.
Ο Μηχανικός

ΓΙΑΚΟΥΜΑΚΗΣ ΜΑΝΟΣ ΕΜΜΑΝΟΥΗΛ
ΠΟΛΙΤΙΚΟΣ ΜΗΧΑΝΙΚΟΣ
ΠΡΑΚΤΗΣ ΤΩΝ ΕΡΓΩΝ
ΗΡΩΔΟΤΟΥ 179 Ν. ΑΛΚΑΡΝΑΣΣΑ
Α.Κ.Μ. Π.Ε. 243008
Τ. 243008
Φ. 243008

ΔΗΛΩΣΗ ΙΔΙΟΚΤΗΤΗ

Ο παρακάτω υπογράφων Ειλιάνη Salman Shlomi ιδιοκτήτης του γηπέδου που αποτυπώνεται στο διάγραμμα αυτό, δηλώνει ότι είναι αυτοτελές και δεν αποτελεί τμήμα μεγαλύτερης έκτασης. Το γήπεδο προϋφίσταται ως έχει σήμερα προ του έτους 1962. Τα όρια που έχουν υλοποιηθεί σε αυτό είναι ορθά, υποδείχθηκαν και τέθηκαν επί του εδάφους από εμένα. Οι γείτονες υποδείχθηκαν από εμένα.

Ειλιάνη

ΥΠΟΜΝΗΜΑ

1. Το εμβαδό υπολογίσθηκε αναλυτικά στο κρατικό σύστημα συντεταγμένων ΕΓΣΑ '87. Η μέτρηση και η εξάρτηση του γηπέδου έγινε με Δορυφορική Γεωδοτική Συσκευή Υψηλής Ακρίβειας Τάσης GPS με τη μέθοδο του Network RTK στο Δίκτυο URANUS.

2. ΟΡΟΙ ΔΟΜΗΣΗΣ

(Π.Δ. 24-5-85 ΦΕΚ 270/Δ, ΦΕΚ843/Δ/04-09-1987, Ν-3212/03 ΦΕΚ-308/Α/31-12-03, ΣΧΟΟΑΠ νέας Δ.Νεαπόλεως ΦΕΚ 383/ΑΑ/15-12-2012)

ΑΡΤΙΟΤΗΤΑ ΚΑΤΑ ΚΑΝΟΝΑ

(για πράσιμο σε κενόχρηστο δρόμο)
Εμβαδόν = 4000μ² - Πράσιμο 25.00μ.

(για πράσιμο σε Διεθνείς, Εθνικές, Δημοτικές και κοινοτικές οδούς ως και σε εγκατελεσμένα τμήματα τους και σε σιδηροδρομικές γραμμές)
Εμβαδόν = 4000μ² - Πράσιμο = 45.00μ² - Βόθος = 50.00μ.

ΑΡΤΙΟΤΗΤΑ ΚΑΤΑ ΠΑΡΕΚΚΛΙΣΗ

(χωρίς πράσιμο σε δρόμο)
Εμβαδόν = 4000μ² (πρό 31.12.2003)

(για πράσιμο σε Διεθνείς, Εθνικές, Δημοτικές και κοινοτικές οδούς ως και σε εγκατελεσμένα τμήματα τους και σε σιδηροδρομικές γραμμές)
Εμβαδόν = 2000μ² - Πράσιμο = 25.00μ² - Βόθος = 40.00μ. (πρό 17.10.1978)
Εμβαδόν = 1200μ² - Πράσιμο = 20.00μ² - Βόθος = 35.00μ. (πρό 12.09.1964)
Εμβαδόν = 750μ² - Πράσιμο = 10.00μ² - Βόθος = 15.00μ. (πρό 12.11.1962)

(επί της ζώνης πόλεων και οικισμών & πρό 24.04.1977).
Εμβαδόν = 2000μ²

Μεγ. Σ.Δ. 0.20
Μεγ. Ύψος 7.50μ + Στέγη

ΕΜΒΑΔΟΝ ΟΙΚΟΠΕΔΟΥ (1-2-3-4-5-1) Ε=757.13μ²

ΓΙΑΚΟΥΜΑΚΗΣ ΣΥΜΒΟΥΛΟΙ ΜΗΧΑΝΙΚΟΙ		ΤΕΧΝΙΚΟ ΓΡΑΦΕΙΟ ΕΜΜΑΝΟΥΗΛ ΓΙΑΚΟΥΜΑΚΗΣ Διπλ. ΠΟΛΙΤΙΚΟΣ ΜΗΧΑΝΙΚΟΣ	
Ηρώδотου 179 Ν.Αλκαρναςάσ, Τ.Κ. 71601 τηλ. 2810-243008, κιν. 6946-904097 email: manos@giakoumakis.gr		Ελ. Βενιζέλου 79Α Μάλια, Τ.Κ. 70007 Τηλ/Fax: 28970-32230	
ΙΔΙΟΚΤΗΣΙΑ			
ΕΙΛΙΑΝΗ SALMAN SHLOMI			
ΕΡΓΟ			
Αποτύπωση Ιδιοκτησίας			
ΘΕΣΗ			
Θέση "Εσταυρωμένος" - ΕΚΤΟΣ ΟΙΚΙΣΜΟΥ - ΜΟΧΟΣ - Δ.ΧΕΡΣΙΟΝΗΣΟΥ			
ΘΕΜΑ		ΑΡ. ΣΧΕΔΙΟΥ:	
ΤΟΠΟΓΡΑΦΙΚΟ ΔΙΑΓΡΑΜΜΑ			
		ΚΛΙΜΑΚΑ: 1:200	
ΧΡΟΝΟΣ ΜΕΛΕΤΗΣ			
ΣΕΠΤΕΜΒΡΙΟΣ 2020			
ΣΦΡΑΓΙΔΑ ΜΗΧΑΝΙΚΟΥ		ΘΕΩΡΗΣΕΙΣ	