

ΔΗΛΩΣΗ ΜΗΧΑΝΙΚΟΥ (N. 651/77)

Διότι ούσα σύμφωνα με το νόμο ότι το γήπεδο με στοιχεία (1-3-5-4-6-7-8-9-10-11-12-13-14-15-16-17-18-19-20-21-22-23-24-25-26-27-1) με συνολικό εμβαδόν 5468.82 τμ. βρίσκεται εκτός ορίων του οικισμού Πρινιά της Δ.Ε. Αγίας Βαρβάρας στην θέση "ΓΟΥΛΑΣ ΡΥΑΚΙ" ή "ΠΡΟΒΑΡΜΑ" του Δήμου Γορτίνας Είναι άγριο και ακατομήτρητο σύμφωνα με τις πολεοδομικές διατάξεις που ισχύουν σήμερα. Τα μήκη των πλευρών και λοιπά στοιχεία είναι ακριβή ως υπαδείχθησαν από τους δικηγόρους.

Ο ΜΗΧΑΝΙΚΟΣ

ΜΙΧΑΗΛ ΜΙΧΑΗΛ ΜΕΛΕΤΗΤΗΣ
 ΠΡΩΤΟΒΑΡΜΑ Δ.Ε. ΑΓΙΑΣ ΒΑΡΒΑΡΑΣ
 Ε.Ε. ΑΓΙΑΣ ΒΑΡΒΑΡΑΣ
 Κ. Τ. 1: 5000
 Π. Ο. Τ. 1: 1000
 Π. Ο. Τ. 2: 1000
 Π. Ο. Τ. 3: 1000
 Π. Ο. Τ. 4: 1000
 Π. Ο. Τ. 5: 1000
 Π. Ο. Τ. 6: 1000
 Π. Ο. Τ. 7: 1000
 Π. Ο. Τ. 8: 1000
 Π. Ο. Τ. 9: 1000
 Π. Ο. Τ. 10: 1000
 Π. Ο. Τ. 11: 1000
 Π. Ο. Τ. 12: 1000
 Π. Ο. Τ. 13: 1000
 Π. Ο. Τ. 14: 1000
 Π. Ο. Τ. 15: 1000
 Π. Ο. Τ. 16: 1000
 Π. Ο. Τ. 17: 1000
 Π. Ο. Τ. 18: 1000
 Π. Ο. Τ. 19: 1000
 Π. Ο. Τ. 20: 1000
 Π. Ο. Τ. 21: 1000
 Π. Ο. Τ. 22: 1000
 Π. Ο. Τ. 23: 1000
 Π. Ο. Τ. 24: 1000
 Π. Ο. Τ. 25: 1000
 Π. Ο. Τ. 26: 1000
 Π. Ο. Τ. 27: 1000

ΔΗΛΩΣΗ ΙΔΙΟΚΤΗΤΗ (N.4030/2011)

Οι υπαγορευμένοι δικηγόροι του γηπέδου που φαίνεται στο παρόν τοπογραφικό διάγραμμα διότι ούσα ότι τα όρια που έχουν οριοθετηθεί είναι ορθά.

ΠΑΡΑΤΗΡΗΣΕΙΣ:

- Το διάγραμμα είναι ενταγμένο στο χωρικό σύστημα συντεταγμένων ΕΓΙΑ - 87
- Οι διαστάσεις και τα εμβαδά υπολογίστηκαν ακολουθώντας από τις συνιστώσες των κορυφών
- Η μέτρηση από το ΕΓΙΑ 87 πραγματοποιήθηκε με σύστημα GPS και κλίμακας κρήνη του Ελληνικού Συστήματος Ενταγμένου - ΝΕΡΟΣ. Κλίμακας κρήνη του σταθμού MOSES του διαμετρητικού διαμετρητή της εταιρείας ΜΕΤΕΚ ΑΕ αριθμός RTCM-RINEX 0073 με συντεταγμένες Χ.Υ. = 579364.867, Υ.Υ. = 387906.031 και του σταθμού ΚΛΟΥ ΧΟΡΙΟ - ΑΡΧΑΛΟΧΩΡΙ με αριθμό RTCM-RINEX 0007 με συντεταγμένες Χ.Υ. = 611437.372, Υ.Υ. = 388350.111
- Για τις μετρήσεις χρησιμοποιήθηκαν τα εργαλεία σταθμιαίας TOPCON GTS-230 & VINA LEICA C510

ΟΡΟΙ ΔΟΜΗΣΗΣ ΓΙΑ ΕΚΤΟΣ ΣΧΕΔΙΟΥ

ΕΚΤΟΣ ΟΡΙΩΝ ΟΙΚΙΣΜΟΥ (Π.Δ. 24.05.1985 - ΦΕΚ 2708 / 31.05.1985 & Ν.3212 - ΦΕΚ 1084 / 31.12.2002)

Αρμόδια κατά κανόνα: (για πρόσωπα σε κοινόχρηστο δρόμο)
 Εμβαδόν = 4000 τ.μ. - Πρώτο = 25.00%

(για πρόσωπα σε Διεθνείς, Εθνικές, Επαρχιακές, Δημοτικές και Κοινοτικές οδούς ως και σε εγκαταλεημένα τμήματα τους και σε οδολογικά κτηματούχια)
 Εμβαδόν = 4000 τ.μ. - Πρώτο = 45.00% - Βάθος = 50.00%

Αρμόδια κατά παρέκκλιση: (για πρόσωπα σε δρόμο)
 Εμβαδόν = 4.000 μ. (για 31.12.2002)
 (για πρόσωπα σε Διεθνείς, Εθνικές, Επαρχιακές, Δημοτικές και Κοινοτικές οδούς ως και σε εγκαταλεημένα τμήματα τους και σε οδολογικά κτηματούχια)
 Εμβαδόν = 2000 τ.μ. - Πρώτο = 25.00% - Βάθος = 40.00% (για 17.10.1971)
 Εμβαδόν = 1200 τ.μ. - Πρώτο = 20.00% - Βάθος = 35.00% (για 12.08.1964)
 Εμβαδόν = 750 μ. - Πρώτο = 10.00% - Βάθος = 15.00% (για 12.11.1962)
 (για πρόσωπα σε οδούς πλάτους και ορίων < 6 μ. και 24.04.1977)
 Εμβαδόν = 2000 τ.μ.

Συντελεστής Δόμησης: $\alpha = 0,20$ Μέγιστη Δόμηση = 200 τ.μ.
 Κλίμακας: 10%
 Ύψος κτίσματος: 7,50 μ. (δύο όροφοι)
 Αριθμός ορόφων: 2

ΕΜΒΑΔΟΝ ΚΤΙΣΜΑΤΩΝ

ΣΤΕΓΑΣΤΡΟ ΥΠΟ ΣΤΟΙΧΕΙΑ (Α-Β-Γ-Δ-Ε-Ζ-Α) = 149,93 τμ
 ΣΤΕΓΑΣΤΡΟ ΥΠΟ ΣΤΟΙΧΕΙΑ (Η-Θ-Ι-Κ-Η) = 54,02 τμ

ΟΔΟΠΟΡΙΚΟ ΣΚΑΡΙΦΗΜΑ

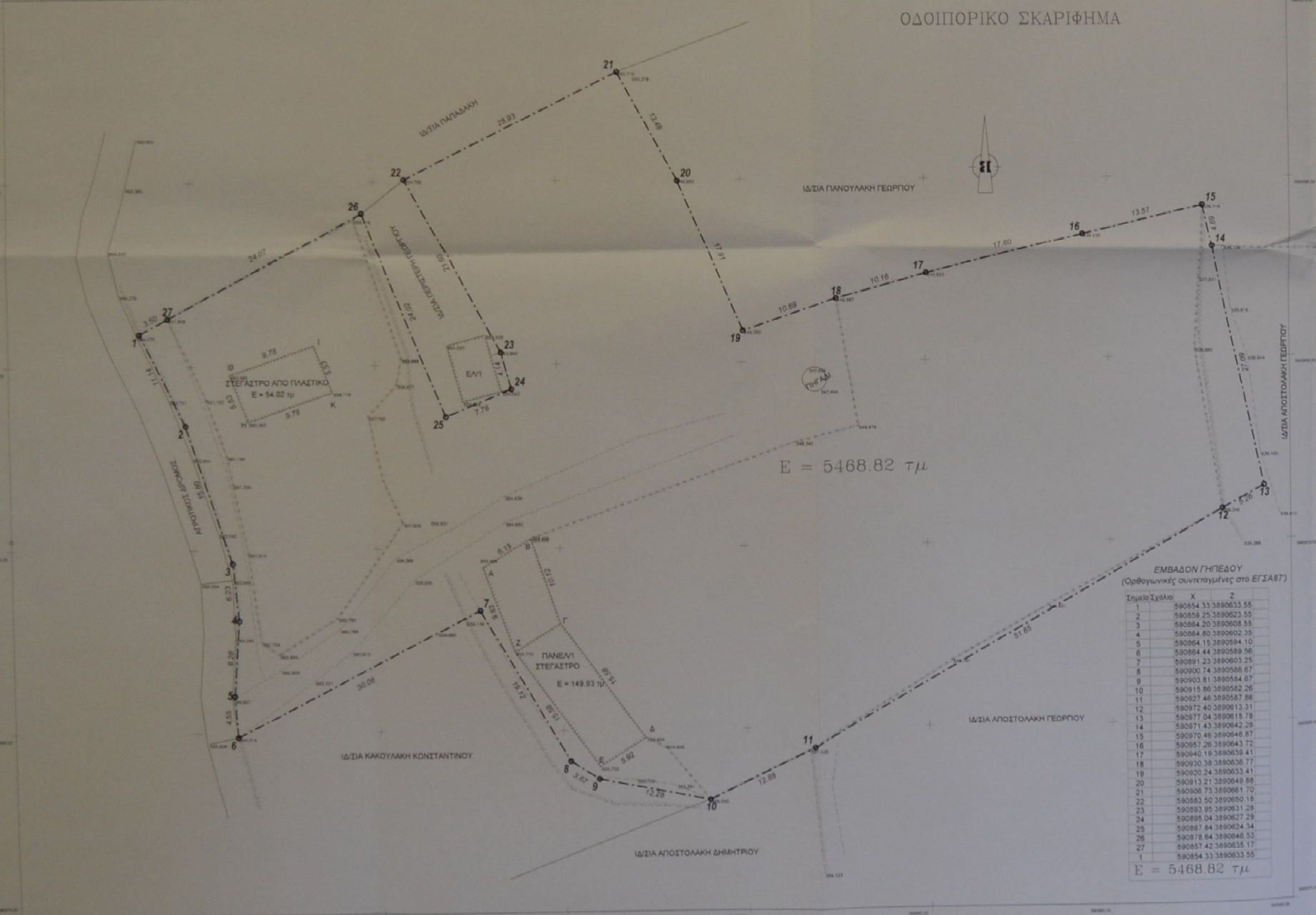

ΑΠΟΣΠΑΣΜΑ ΠΕΡΙΟΧΗΣ ΧΑΡΤΗΣ ΓΥΣ Νο 9537,4
 Κ.Τ. 1: 5000



ΕΜΒΑΔΟΝ ΓΗΠΕΔΟΥ
 (Ορθογωνικές συντεταγμένες στο ΕΓΙΑ87)

| Σημείο | X | Z |
|--------|-----------|------------|
| 1 | 590854.33 | 3890633.55 |
| 2 | 590858.25 | 3890602.55 |
| 3 | 590864.20 | 3890608.55 |
| 4 | 590864.80 | 3890602.35 |
| 5 | 590864.15 | 3890594.10 |
| 6 | 590864.44 | 3890589.56 |
| 7 | 590891.23 | 3890603.25 |
| 8 | 590900.74 | 3890586.67 |
| 9 | 590903.81 | 3890584.67 |
| 10 | 590915.86 | 3890582.26 |
| 11 | 590927.46 | 3890587.86 |
| 12 | 590972.40 | 3890613.31 |
| 13 | 590977.04 | 3890615.78 |
| 14 | 590971.43 | 3890642.28 |
| 15 | 590970.46 | 3890646.87 |
| 16 | 590957.26 | 3890643.72 |
| 17 | 590940.19 | 3890639.41 |
| 18 | 590930.38 | 3890636.77 |
| 19 | 590920.24 | 3890633.41 |
| 20 | 590913.21 | 3890649.88 |
| 21 | 590908.73 | 3890661.70 |
| 22 | 590883.50 | 3890690.18 |
| 23 | 590893.89 | 3890631.28 |
| 24 | 590898.04 | 3890627.29 |
| 25 | 590887.84 | 3890624.34 |
| 26 | 590878.64 | 3890646.53 |
| 27 | 590858.42 | 3890633.17 |
| 1 | 590854.33 | 3890633.55 |

E = 5468.82 τμ

ΙΔΙΟΚΤΗΤΗΣ:
 ΠΕΡΙΣΤΕΡΗΣ ΚΩΝΣΤΑΝΤΙΝΟΣ του ΓΕΩΡΓΙΟΥ

ΕΡΓΟ: ΑΠΟΤΥΠΩΣΗ ΙΔΙΟΚΤΗΣΙΑΣ

ΘΕΣΗ: ΕΚΤΟΣ ΟΡΙΩΝ ΟΙΚΙΣΜΟΥ ΠΡΙΝΙΑ ΘΕΣΗ "ΓΟΥΛΑΣ ΡΥΑΚΙ" ή "ΠΡΟΒΑΡΜΑ" Δ.Ε. ΑΓΙΑΣ ΒΑΡΒΑΡΑΣ **O.T.**

ΔΗΜΟΣ: ΓΟΡΤΙΝΑΣ

ΜΕΛΕΤΗΤΗΣ:
 Δρετάκης Μιχαήλ του Μάριου Μηχ. Δομικών Έργων Τ.Ε.

ΘΕΜΑ ΣΧΕΛΙΟΥ:
ΤΟΠΟΓΡΑΦΙΚΟ ΔΙΑΓΡΑΜΜΑ **Τ.1**

ΚΛΙΜΑΚΕΣ: 1: 250
ΧΡΟΝΟΣ ΜΕΛΕΤΗΣ: 10 ΑΠΡΙΛΙΟΥ 2018

ΣΦΡΑΓΙΔΑ:

ΥΠΟΓΡΑΦΗ: