

Η εξάρτηση από το ΕΓΣΑ 87' πραγματοποιήθηκε με παρατηρήσεις που διεξήχθησαν κόνοντας χρήση του σταθμού ORES (με βάση τη Ν. Ορ/δα) της ιδιωτικής εταιρίας CIVILSHOP με συντεταγμένες Χ : 708585,5230 και Ψ : 4579758,8577, για τις μετρήσεις χρησ/κε δέκτης STONEX S9 GNSS SERIAL NUMBER W1119739758GEM.

ΚΛΙΜΑΚΑ 1/1000

ΕΜΒΑΔΟΝ (Α.Β.Γ.....Θ.Α.) = 7937,00τμ

Σημείο	X	Y
A	708071.13	4585401.58
B	707975.85	4585374.92
Γ	707988.76	4585326.67
Δ	708006.38	4585268.10
E	708036.14	4585305.09
Z	708061.92	4585347.24
H	708058.77	4585326.49
Θ	708089.18	4585334.99



ΔΗΛΩΣΗ ΜΗΧΑΝΙΚΟΥ (Ν. 651/77)
 Δηλώνω σύμφωνα με το νόμο για το γεωτεμάχιο με στοιχεία "Α-Β...Θ-Α" και εμβαδόν 7937,00τμ του υπ' αρ. 1147 γεωτεμαχίου διανομής 1938 και βρίσκεται στην θέση " ΜΠΟΥΖΑΛΙΚΙΑ " ΔΙΑΥΜΟΤΕΙΧΟ του δήμου ΔΙΑΥΜΟΤΕΙΧΟΥ Π.Ε. ΕΒΡΟΥ ότι:

α) είναι άρτιο και οικοδομήσιμο σύμφωνα με τις πολεοδομικές διατάξεις που ισχύουν σήμερα,
 β) βρίσκεται εκτός σχεδίου, εκτός ορίων οικισμού ΔΙΑΥΜΟΤΕΙΧΟΥ , εκτός Γ.Π.Σ., εκτός ΖΟΕ και εκτός NATURA 2000
 γ) δεν εμπίπτει στις διατάξεις του νόμου 1337/83 περί εισφορών σε γη και χρήμα,
 δ) εντός αυτού δε διέρχονται εναέριες γραμμές μεταφοράς υψηλής τάσης της ΔΕΗ ή αγωγός φυσικού αερίου
 ε) επιτρέπεται η εγκατάσταση ΑΠΕ εφόσον ισχύουν οι παρακάτω προϋποθέσεις
 - το άρθρο 51, του Ν. 4178/13, όπως ισχύει
 - την Εγκ. 1889/14 του ΥΠΕΚΑ

Ο ΜΗΧΑΝΙΚΟΣ

ΔΗΛΩΣΗ ΙΔΙΟΚΤΗΤΗ (Ν. 4030/2011)
 Ο κάτωθι υπογεγραμμένος ΤΑΣΙΟΥΔΗΣ ΠΟΛΥΧΡΟΝΗΣ δηλώνω ότι:
 - Τα όρια του γεωτεμαχίου με στοιχεία "Α-Β-Γ...Θ-Α" και εμβαδόν 7937,00τμ του υπ' αρ. 1147 τεμαχίου Διανομής 1938 που βρίσκεται στη θέση "ΜΠΟΥΖΑΛΙΚΙΑ " ΔΙΑΥΜΟΤΕΙΧΟΥ του δήμου ΔΙΑΥΜΟΤΕΙΧΟΥ Π.Ε. ΕΒΡΟΥ υποδείχθησαν από εμένα , και ευθύνομαι για την ακρίβεια των δηλούμενων ορίων του γεωτεμαχίου .

Ο ΔΗΛΩΝ

ΕΜΒΑΔΟΝ ΓΕΩΤΕΜΑΧΙΟΥ
 ΕΜΒΑΔΟΝ ΓΕΩΤΕΜΑΧΙΟΥ (Α-Β...Θ-Α.)= 7937,00 τμ ΤΟΥ ΥΠ' ΑΡ. 1147 ΤΕΜΑΧΙΟΥ ΔΙΑΥΜΟΤΕΙΧΟΥ ΔΙΑΝΟΜΗΣ 1938

ΠΑΡΑΤΗΡΗΣΕΙΣ

1. Το διάγραμμα είναι ενταγμένο στο κρατικό σύστημα συντεταγμένων ΕΓΣΑ '87
2. Οιδιαστάσεις και τα εμβαδά υπολογίσθηκαν αναλυτικά από τις συν/νες των κορυφών
3. Η εξάρτηση από το ΕΓΣΑ 87' πραγματοποιήθηκε με παρατηρήσεις που διεξήχθησαν κόνοντας χρήση του σταθμού ORES(με βάση τη Ν.Ορ/δα) της ιδιωτικής εταιρίας CIVILSHOP με συντεταγμένες Χ: 708585,5230 και Ψ: 4579758,8577 , για τις μετρήσεις χρησ/κε δέκτης STONEX S9 GNSS NUMBER W1119739758GEM

ΟΡΟΙ ΔΟΜΗΣΗΣ ΓΙΑ Φ/Β ΣΤΑΘΜΟΥΣ ΣΕ ΕΚΤΟΣ ΣΧΕΔΙΟΥ ΓΗΠΕΔΑ

Σύμφωνα με Υ.Α.40158 (ΦΕΚ 1556Β/22/09/2010) οι όροι δόμησης είναι Δεν απαιτείται αρτιότητα του γηπέδου διότι κατασκευάζονται μόνο οι απολύτως απαραίτητες κατασκευές όπως ορίζονται στο παραπάνω ΦΕΚ δηλαδή :

α) στύλισκος για μετρητή του ΔΕΔΗΕ (μετά απο υπόδειξη)
 β) προκατασκευασμένος οικόσκος υποσταθμού με εμβαδό μικρότερο απο 30m2
 γ) περίφραξη με συμπαγές τοιχίο ως 30cm και ύψος μέχρι 2,5m

ΑΠΟΣΠΑΣΜΑ ΧΑΡΤΗ ΔΙΑΝΟΜΗΣ 1938 ΑΡ ΤΕΜΑΧΙΟΥ 1147

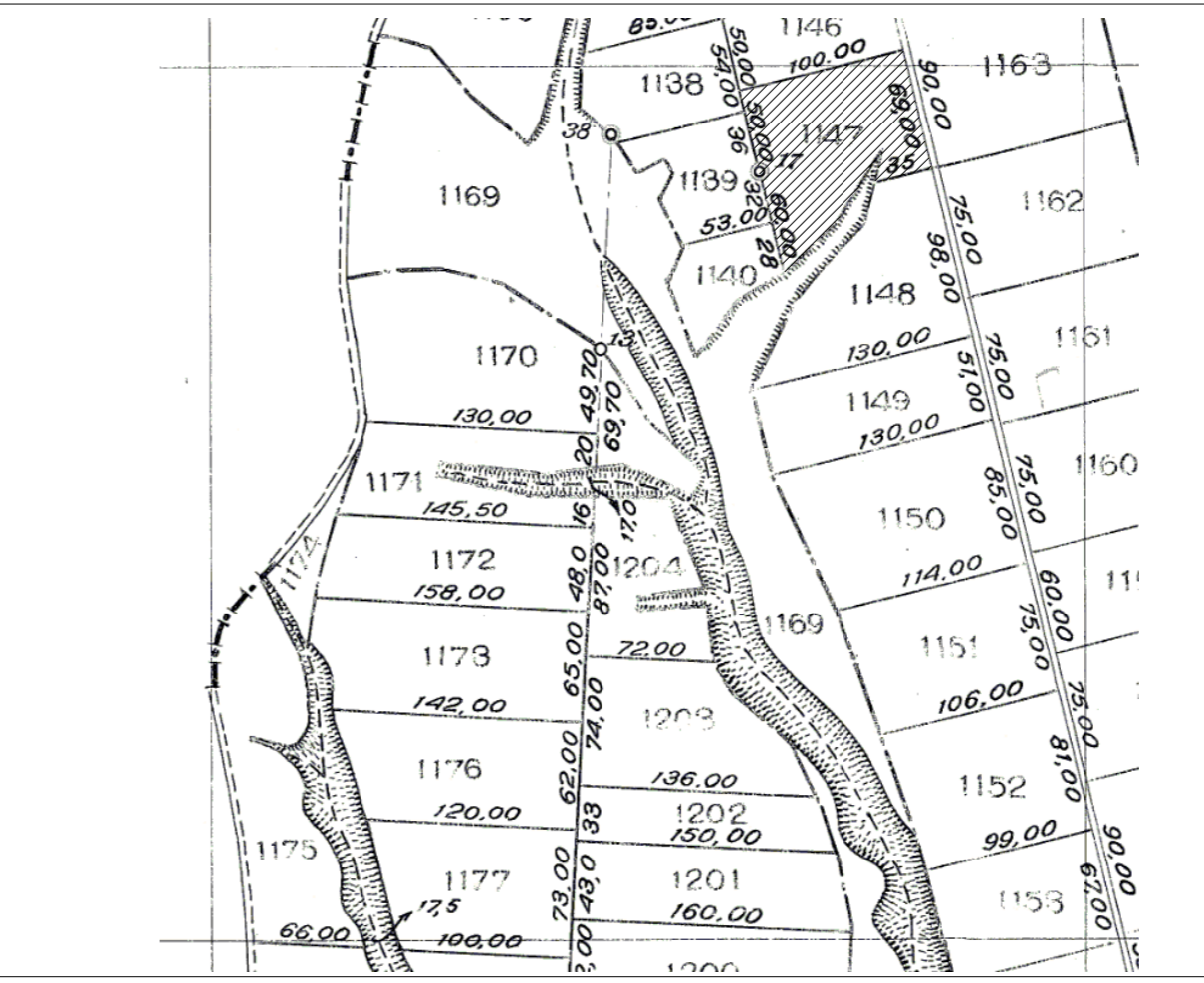

ΟΔΟΙΠΟΡΙΚΟ ΣΚΑΡΙΦΗΜΑ



ΤΕΧΝΙΚΟ ΓΡΑΦΕΙΟ
 ΤΑΣΙΟΥΔΗΣ Ν. ΠΟΛΥΧΡΟΝΗΣ
 Ρ.ΦΕΡΑΙΟΥ 44, ΔΙΑΥΜΟΤΕΙΧΟ 68300
 2553025666, 6946121630, 1971tap@gmail.com

ΜΕΛΕΤΗΤΗΣ: **ΜΑΛΤΟΓΛΟΥ ΧΡΗΣΤΟΣ**
 πολ. μηχ/κος

ΕΡΓΟΔΟΤΗΣ: ΤΑΣΙΟΥΔΗΣ ΠΟΛΥΧΡΟΝΗΣ
 ΕΡΓΟ: ..
 ΘΕΜΑ: **ΤΟΠΟΓΡΑΦΙΚΟ ΔΙΑΓΡΑΜΜΑ**

ΘΕΣΗ ΕΡΓΟΥ: ΕΚΤΟΣ ΣΧΕΔΙΟΥ- ΠΕΡΙΟΧΗ "ΜΠΟΥΖΑΛΙΚΙΑ"
 ΔΗΜΟΤΙΚΗ ΕΝΟΤΗΤΑ: ΔΙΑΥΜΟΤΕΙΧΟ
 ΔΗΜΟΣ: ΔΙΑΥΜΟΤΕΙΧΟ Π.Ε. ΕΒΡΟΥ

ΕΜΒΑΔΟΝ: 7937,00 τ.μ
 ΚΛΙΜΑΚΑ: 1/1000
 ΗΜΕΡΟΜΗΝΙΑ: 09/07/2018
 ΑΡΙΘΜΟΣ ΣΧΕΔΙΟΥ: "Τ - 1"

ΥΠΟΓΡΑΦΗ ΣΦΡΑΓΙΔΑ
 ΘΕΩΡΗΣΗ ΤΥΠΗΡΕΣΙΑΣ