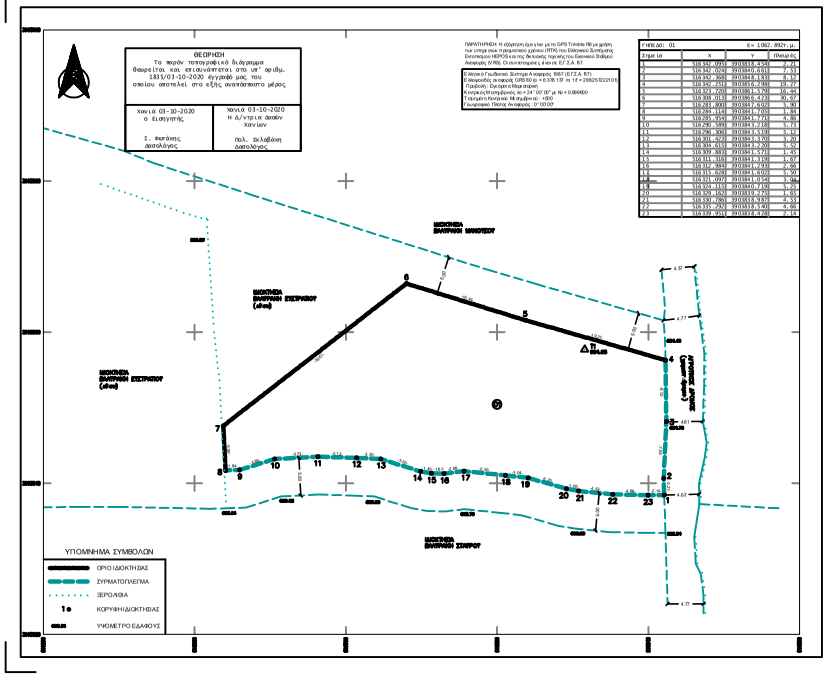

ΕΜΒΑΔΟΝ ΓΕΩΤΕΜΑΧΙΟΥ

Εμβαδόν γηπέδου (01) μη εστιασμένο (1-2-3-4-5-6-7-8-9-10-11-...-19-20-21-22-23-1): 1.062,892τ.μ.

ΠΑΡΑΤΗΡΗΣΕΙΣ
1) Οι συντεταγμένες είναι εκφρασμένες στο Κρατικό Σύστημα Συναισταμένων ΕΓΣΑ '87.
2) Οι διαστάσεις και το εμβαδόν έχουν υπολογισθεί αναγνωρισθεί με τις συντεταγμένες των κορυφών.
3) Η φοτοσύνταση του γηπέδου έχει γίνει με το σύστημα Trimble GPS R6 δικής συγκότησης μαγνήσης προμαιοκού χάνου (RTK).
4) Η εξάρτηση από το ΕΓΣΑ '87 έχει πραγματοποιηθεί με το σύστημα Trimble GPS R6 δικής συγκότησης χρήση των υπηρεσιών πρακτορείου χάνου (RTK) του Ελληνικού Συστήματος Δικτύου HEPOS και τη εξυπηρέτηση πρακτόρου Εθνικού Συστήματος Αναφοράς (VRS). Το υφιστάμενο σκαρίφημα στη Μ.Σ.Ο.

ΑΝΑΛΥΣΗ ΙΔΙΟΚΤΗΤΗ (Ν. 4495/2017)

Ο πιο κάτω υπογεγραμμένος δηλώνω υπεύθυνα ότι :
- το χώρο του γηπέδου (01) με σύνορο (1-2-3-4-5-6-7-8-9-10-11-...-19-20-21-22-23-1) εμβαδόν 1.062,892τ.μ. που βρίσκεται στη θέση "Πρίνος" της Τοπικής Κοινότητας Λεκάνου της Δημοτικής Ενότητας Σφακίων Δήμου Σφακίων Π.Ε. Χανίων, υπαγόμενο από εμένα
- ότι ειδοποιήθηκα για την σκρίβεια των δηλουμένων ορίων του γειτονικού.

Ο ΔΗΛΩΝ

ΥΠΕΥΘΥΝΗ ΔΗΛΩΣΗ ΜΗΧΑΝΙΚΟΥ Ν.4495/2017

Δηλώνω ότι μετρήσαμε το νόμο γεο το ψευτιμόμενο (01) με σύνορο (1-2-3-4-5-6-7-8-9-...-19-20-21-22-23-1) εμβαδόν 1.062,892τ.μ. που βρίσκεται στη θέση "Πρίνος" της Τοπικής Κοινότητας Λεκάνου της Δημοτικής Ενότητας Σφακίων Δήμου Σφακίων της Περιφερειακής Ενότητας Χανίων Περιφέρειας Κρήτης, σε.

1) Βρέθηκε τα οριά τον γειτονικού Πόρμες αυτός παρατηρείς ζώντες, κατός Ζ.Ο.Ε., κατ ο(Σ.Χ.Ο.Ο.Α.Π), αυτός ορίων του Δικτύου "Ελλάς 2000" (Ν.3937/2011 Άρθρο 6 ΦΕΚ 60Α/31-3-2011 & Κ.Υ.Α. 50743/11-12-2017 ΦΕΚ 4432/Β/15-12-2017), εντός των τριμμάτων περιοχών Νεμού Χανίων (Υποκαταστ. Λιμένος Φ.1 ΟΙ:1500622-12-1990 ΦΕΚ 808/Β/26-12-1990), εντός ηξιοπρόσκτης Ζώνης του Νομικού Ορίου Ο.Ε.Ο.Ε. (Π.Δ. 165/Τ.Ε.Α.-2002 ΦΕΚ 150Α/29-6-2002), εντός της Επιτρεπόμενης Ζώνης του Νομικού Ορίου ο.ε.ο.ε.ο.ε. (Π.Δ. 180/0-12-2002 ΦΕΚ 15Α/28-1-2003) κι αυτός τηρούμενη κτιριοπρόσβασης του Εθνικού Κτηματολογίου.

2) Σύμφωνα με τις πολεοδομικές βασάβες που ισχύουν σήμερα (Π.Δ. 24 Ε-1985 Άρθρο 1 Παρ 1 & 2 ΦΕΚ 270Δ/31-5-1985, Ν. 3212/2003 Άρθρο 10 Παρ.1 ΦΕΚ 30/ΒΑ/31-12-2003), δεν ανοιχτούν ανα δυτήριο.

3) Δεν υπάρχει σε της βασάβες του Ν. 1337/Ψ/83 ή του Π.Δ. 20-8-1985 ΦΕΚ 414/Δ/30-8-1985 περί ρεσαφαρίς σε γυνικα χάρμα.

4) Ένιος αυτού δε δείχνοντα ανώφες γραμμές εμ σπαφαρίς Ρύμης ή η ζΔΕΗ ή ανωτέρω αυτού.

5) Ε ενός αυτού ήτα απόσταση μικρότερη των 20 μέτρων από αυτό δ. δίχρα τα ρέμα.

6) Ανήμα από τη θάλασα σα 9000 μέτρα περίπου.

7) Ανήμα απόσταση 450μ. από τον ανεμόΠεφέκια απόσταση μεγαλύτερη των 400μ. από αυχένα κοπή μαλάβα.

4 ΝΟΕΜΒΡΙΟΥ 2019
Ο ΜΗΧΑΝΙΚΟΣ

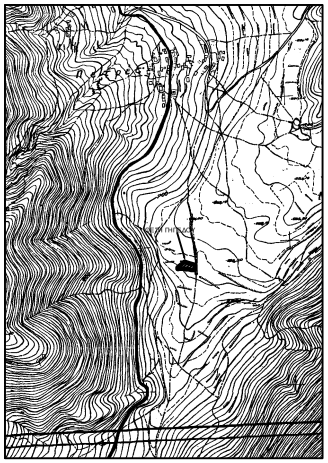

ΑΠΟΣΠΑΣΜΑ ΧΑΡΤΗ Γ.Υ.Σ. "Ι-42192" - ΚΛΙΜΑΚΑ 1:5.000

Σταμ/νός χρ.	ΤΕΧΝΙΚΟ ΓΡΑΦΕΙΟ ΑΓΑΠΗ Ν. ΠΑΠΑΔΑΚΗ ΑΓΡΟΝΟΜΟΣ & ΤΟΠΟΓΡΑΦΟΣ ΜΗΧΑΝΙΚΟΣ Ε.Μ.Π. ΗΡΩΩΝ ΠΟΛΥΤΕΧΝΕΙΟΥ 38Α, ΧΑΝΙΑ Τ.Κ 73132 Τηλ:2821Ο-58122
ΙΔΙΟΚΤΗΤΗΣ :	ΒΑΛΥΡΑΚΗΣ ΕΥΣΤΡΑΤΙΟΣ
ΠΕΡΙΓΡΑΦΗ ΕΡΓΟΥ :	ΑΠΟΤΥΠΩΣΗ ΓΗΠΕΔΟΥ
ΘΕΣΗ ΕΡΓΟΥ :	"ΠΡΙΝΟΣ" - ΤΟΠΟΘΕΣΙΑ ΚΟΕΝΟΤΗΤΑ ΑΣΚΙΑΚΟΥ ΒΙΤΟΣ ΟΙΚΙΣΜΟΥ ΑΣΚΙΑΚΟΥ ΔΗΜΟΤΙΚΗ ΕΝΟΤΗΤΑ ΣΦΑΚΙΩΝ - ΔΗΜΟΣ ΣΦΑΚΙΩΝ ΠΕΡΙΦΕΡΕΙΑΚΗ ΕΝΟΤΗΤΑ ΧΑΝΙΩΝ - ΠΕΡΙΦΕΡΕΙΑ ΚΡΗΤΗΣ
ΜΕΛΕΤΗ : ΤΟΠΟΓΡΑΦΙΚΗ	ΣΥΜΒΟΛΙΚΟ ΣΥΣΤΗΜΑ : Ε.Γ.Σ.Ε.Α '87
ΑΓΡΑΦΟΣ ΣΧΕΔΙΟΥ : Τ.Δ.	ΤΙΤΛΟΣ ΣΧΕΔΙΟΥ : ΤΟΠΟΓΡΑΦΙΚΟ ΔΙΑΓΡΑΜΜΑ
Κ Λ Ι Μ Α Κ Α : 1 : 200	ΧΡΟΝΟΣ ΜΕΛΕΤΗΣ : 4 ΝΟΕΜΒΡΙΟΥ 2019
Υπογραφή & Σφραγίδα Μηχανικού	Εγκρίνεται Αρμόδιας Υπηρεσίας Δημοσίου