

ΟΜΙΛΟΣ ΧΑΡΤΩΝ Γ.Υ.Σ. ΚΑΙΜΑΚΑΣ 1:50.000

| | |
|--------|--------|
| 3817.7 | 3827.1 |
| 3818.8 | 3827.1 |
| 3826.2 | 3827.1 |

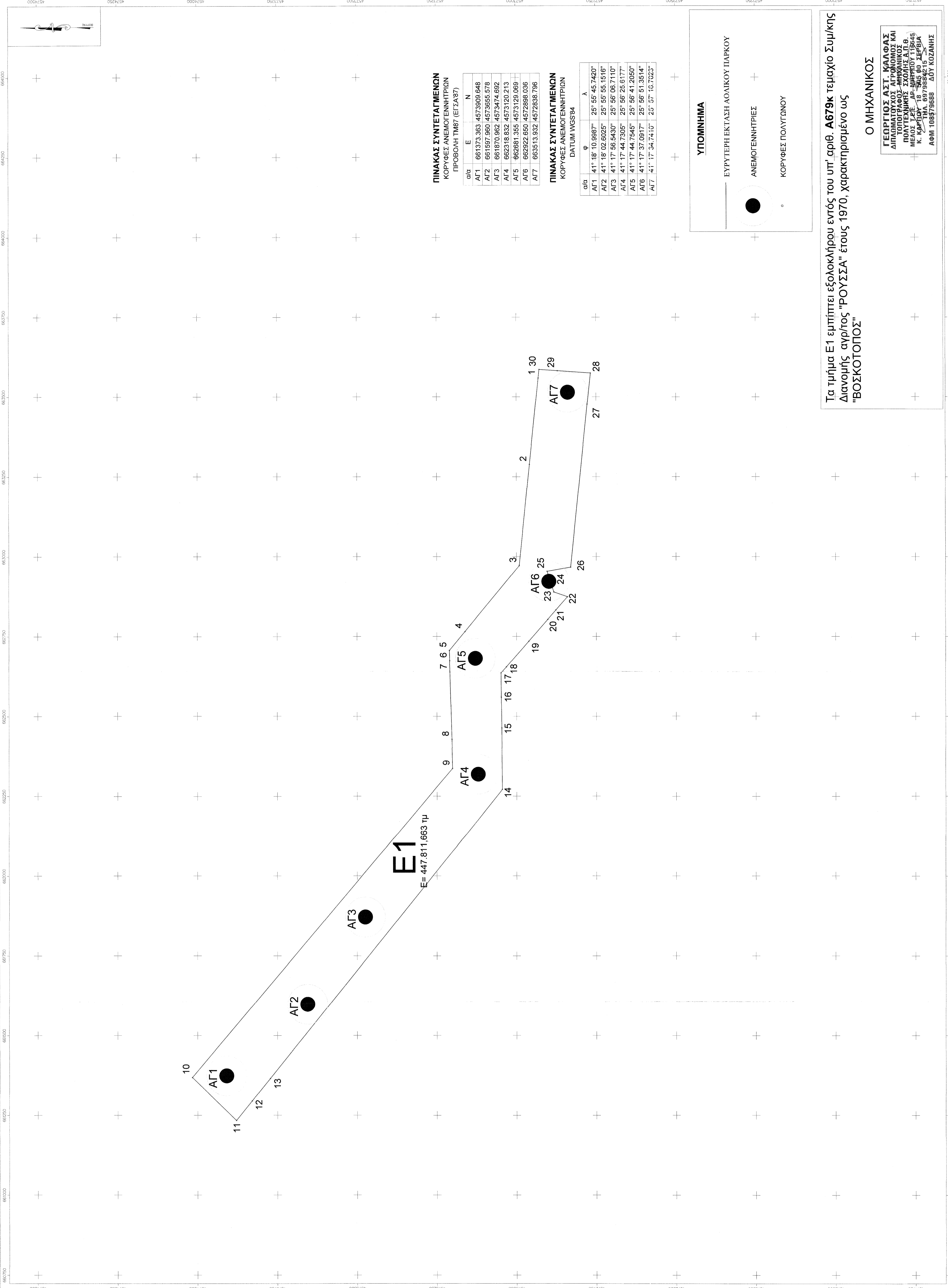
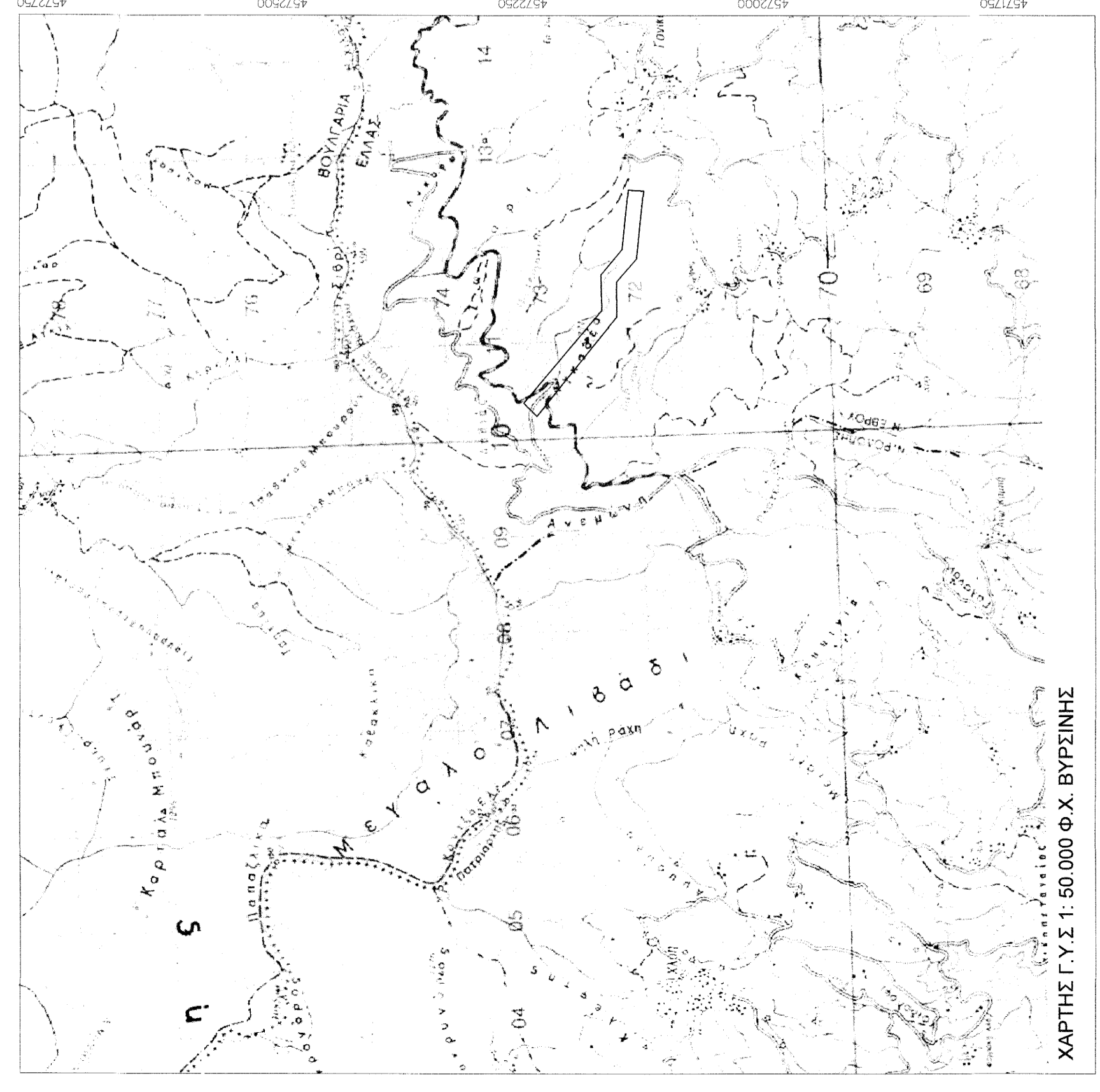
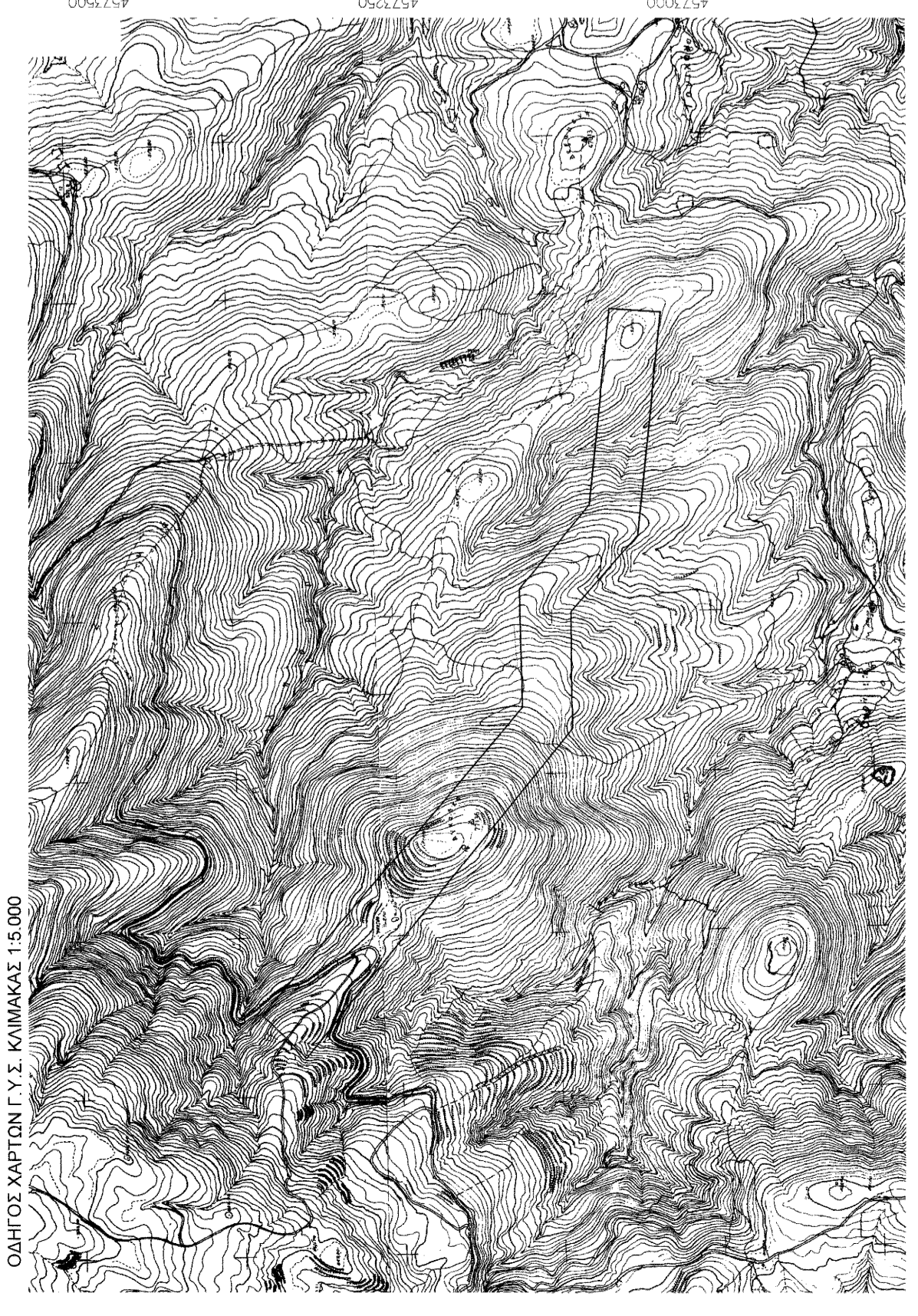

ΠΙΝΑΚΑΣ ΣΥΝΤΕΤΑΓΜΕΝΩΝ
ΚΟΡΥΦΕΣ ΑΝΕΜΟΓΕΝΝΗΤΡΙΩΝ
ΠΡΟΒΟΛΗ TM87 (ΕΓΣΑ 87)

| α/α | E | N |
|-----|------------|-------------|
| ΑΓ1 | 661373,363 | 4573909,648 |
| ΑΓ2 | 661597,960 | 4573655,578 |
| ΑΓ3 | 661870,962 | 4573474,692 |
| ΑΓ4 | 662318,832 | 4573120,213 |
| ΑΓ5 | 662681,355 | 4573129,069 |
| ΑΓ6 | 662922,650 | 4572868,036 |
| ΑΓ7 | 663513,932 | 4572638,796 |

ΠΙΝΑΚΑΣ ΣΥΝΤΕΤΑΓΜΕΝΩΝ
ΚΟΡΥΦΕΣ ΑΝΕΜΟΓΕΝΝΗΤΡΙΩΝ
ΔΑΤΟΥΜ WGS84

| α/α | φ | λ |
|-----|------------------|------------------|
| ΑΓ1 | 41° 18' 10.9987" | 25° 55' 45.7420" |
| ΑΓ2 | 41° 18' 02.6025" | 25° 55' 55.1516" |
| ΑΓ3 | 41° 17' 56.5430" | 25° 55' 06.7110" |
| ΑΓ4 | 41° 17' 44.7305" | 25° 55' 25.6177" |
| ΑΓ5 | 41° 17' 44.7545" | 25° 55' 41.2050" |
| ΑΓ6 | 41° 17' 37.0917" | 25° 55' 51.3514" |
| ΑΓ7 | 41° 17' 34.7410" | 25° 55' 16.7923" |

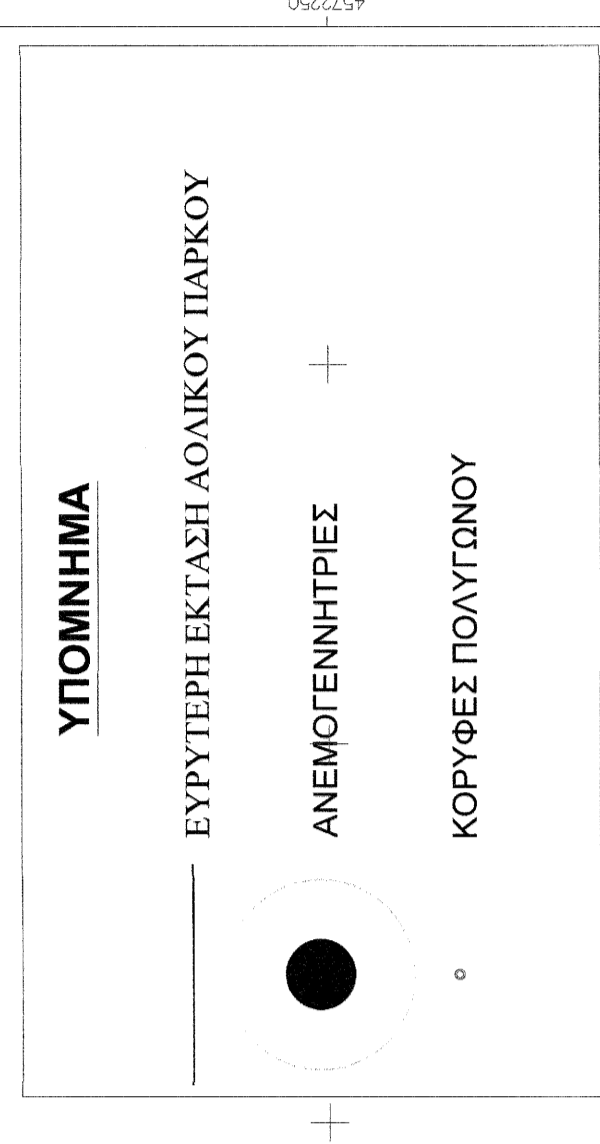

Τα τμήμα Ε1 εμπίπτει εξολοκλήρου εντός του υπ' αριθ. **Α679κ** τεμαχίου Συμμίκης Διανομής αγρούς "ΡΟΥΣΣΑ" έτους 1970, χαρακτηρισμένο ως "ΒΟΣΚΟΤΟΠΟΣ".

Ο ΜΗΧΑΝΙΚΟΣ
ΓΕΩΡΓΙΟΣ ΑΣΤ. ΚΑΛΦΑΣ
ΔΙΠΛΩΜΑΤΟΥΧΟΣ ΑΓΡΟΝΟΜΟΣ ΚΑΙ
ΤΟΠΟΓΡΑΦΟΣ ΜΗΧΑΝΙΚΟΣ
ΠΡΟΛΥΤΕΚΝΙΚΗΣ ΣΧΟΛΗΣ Δ.Π.Θ.
Κ. ΚΑΡΔΙΤΣΑ 18/585 00 ΣΕΡΒΙΑ
ΤΗΛ. 6979884215
ΑΦΜ 108579888 ΔΟΥ ΚΟΖΑΝΗΣ

ΣΥΝΤΕΤΑΜΕΝΕΣ ΚΟΡΥΦΕΣ ΓΕΛΕΠΗΛΙΟΥ (ΕΓΣΑ 87)

| A/A | Στοιχεία | X | Y |
|----------------------------|------------|-------------|---|
| Επιφάνεια: 447.811,663 Τμ. | | | |
| Κορυφές: | | | |
| 1 | 663557,688 | 4572931,044 | |
| 2 | 663288,715 | 4572958,616 | |
| 3 | 662971,692 | 4572991,088 | |
| 4 | 662765,618 | 4573161,515 | |
| 5 | 662706,368 | 4573210,516 | |
| 6 | 662674,013 | 4573208,646 | |
| 7 | 662637,877 | 4573208,677 | |
| 8 | 662428,144 | 4573203,034 | |
| 9 | 662337,180 | 4573200,588 | |
| 10 | 661968,000 | 4574016,898 | |
| 11 | 661233,443 | 4573878,596 | |
| 12 | 661294,807 | 4573569,257 | |
| 13 | 661564,688 | 4573772,910 | |
| 14 | 662271,020 | 4573044,350 | |
| 15 | 662464,128 | 4573046,368 | |
| 16 | 662559,724 | 4573047,366 | |
| 17 | 662635,341 | 4573048,156 | |
| 18 | 662654,771 | 4573031,228 | |
| 19 | 662733,115 | 4572961,142 | |
| 20 | 662803,080 | 4572901,869 | |
| 21 | 662832,919 | 4572875,620 | |
| 22 | 662874,550 | 4572819,539 | |
| 23 | 662889,368 | 4572662,776 | |
| 24 | 662942,203 | 4572900,007 | |
| 25 | 662954,017 | 4572903,971 | |
| 26 | 662966,960 | 4572829,984 | |
| 27 | 663476,842 | 4572777,262 | |
| 28 | 663573,995 | 4572767,216 | |
| 29 | 663581,151 | 4572870,514 | |
| 30 | 663586,119 | 4572928,255 | |

ΕΡΓΟΛΟΗΤΗΣ:
EUROPEAN WIND FARMS GREECE Aps

ΕΡΓΟ:
ΑΙΟΛΙΚΟ ΠΑΡΚΟ ΣΥΝΟΛΙΚΗΣ ΙΣΧΥΟΣ 24,45 MW

ΜΕΛΕΤΗΤΗΣ:
ΚΑΛΦΑΣ ΓΕΩΡΓΙΟΣ
ΑΓΡΟΝΟΜΟΣ & ΤΟΠΟΓΡΑΦΟΣ ΜΗΧΑΝΙΚΟΣ

ΤΟΠΟΘΕΣΙΑ:
ΤΟΠΙΚΗ ΚΟΙΝΟΤΗΤΑ ΜΙΚΡΟΥ ΔΕΡΕΙΟΥ Δ.Ε. ΟΡΦΕΑ
ΔΗΜΟΣ ΣΟΥΦΛΙΟΥ ΝΟΜΟΣ ΕΒΡΟΥ
ΘΕΣΗ "ΑΓ. ΘΑΨΕΑ"

ΘΕΜΑ:
ΑΡ. ΣΧΕΔΙΟΥ

ΤΟΠΟΓΡΑΦΙΚΟ ΔΙΑΓΡΑΜΜΑ

ΧΡΟΝΟΣ ΜΕΛΕΤΗΣ: 2019

ΕΛΕΓΧΟΣ

ΣΦΡΑΓΙΔΑ - ΥΠΟΓΡΑΦΗ

ΚΑΙΜΑΚΑΣ: 1: 5.000

ΓΕΩΡΓΙΟΣ ΑΣΤ. ΚΑΛΦΑΣ
ΔΙΠΛΩΜΑΤΟΥΧΟΣ ΑΓΡΟΝΟΜΟΣ ΚΑΙ
ΤΟΠΟΓΡΑΦΟΣ ΜΗΧΑΝΙΚΟΣ
ΠΡΟΛΥΤΕΚΝΙΚΗΣ ΣΧΟΛΗΣ Δ.Π.Θ.
Κ. ΚΑΡΔΙΤΣΑ 18/585 00 ΣΕΡΒΙΑ
ΤΗΛ. 6979884215
ΑΦΜ 108579888 ΔΟΥ ΚΟΖΑΝΗΣ