

ΟΡΟΙ ΔΟΜΗΣΗΣ
 Π.Δ. της 2 / 13 - 3 - 81 (ΦΕΚ 138Δ)
 Ε = 2000 τ.μ.
 Κ = 60%
 Σ Δ. = 0,8
 Δ = 2,5μ

ΠΙΝΑΚΑΣ ΣΥΝΤΕΤΑΓΜΕΝΩΝ ΚΑΤΑ Ε.Γ.Σ.Α. '87

ΚΩΔΙΚΟΣ: Α Ε= 6832,48 ΚΟΡΥΦΕΣ 18

ΚΟΡΥΦΗ Χ Υ

Α	at point X=339036.778 Y=4166785.939
Β	at point X=339041.061 Y=4166876.855
Γ	at point X=339028.960 Y=4166889.297
Δ	at point X=339002.222 Y=4166909.243
Ε	at point X=339000.657 Y=4166872.207
Ζ	at point X=339002.469 Y=4166860.601
Η	at point X=338995.086 Y=4166853.849
Θ	at point X=338995.379 Y=4166846.271
Ι	at point X=338994.533 Y=4166843.054
Κ	at point X=338981.643 Y=4166835.242
Λ	at point X=338974.810 Y=4166822.236
Μ	at point X=338960.523 Y=4166791.875
Ν	at point X=338954.650 Y=4166784.584
Ξ	at point X=338961.175 Y=4166768.196
Ο	at point X=338984.607 Y=4166772.397
Π	at point X=339008.298 Y=4166782.391
Ρ	at point X=339027.945 Y=4166772.334
Σ	at point X=339039.237 Y=4166768.725

ΕΜΒΑΔΟΜΕΤΡΗΣΗ ΕΚΤΑΣΗΣ
 Με τη βοήθεια των συντεταγμένων των κορυφών κατά ΕΓΣΑ '87

ΣΗΜΕΙΟ	x	y
1	338984,05	4166789,9
2	338997,5	4166830,43
3	339001,8	4166899,17
4	339012,97	4166901,23
5	339039,24	4166833,07
6	339038,24	4166874,19
7	339037,15	4166880,86



ΙΔΙΟΚΤΗΣΙΑ ΤΣΙΓΓΑΝΟΥ

ΘΕΩΡΕΙΤΑΙ
 και συντάσσεται το 16.555.31.30.9.20
 έγγραφο με:
 Ημερ.: 30.09.2020
 Βαθμ.: Δασ. Γεν. Βυτινίας

ΣΑΡΑΝΤΗ ΒΑΣΙΛΙΚΗ
 ΔΑΣΟΠΟΝΟΣ ΜΕ Α' ΒΑΘΜΟ

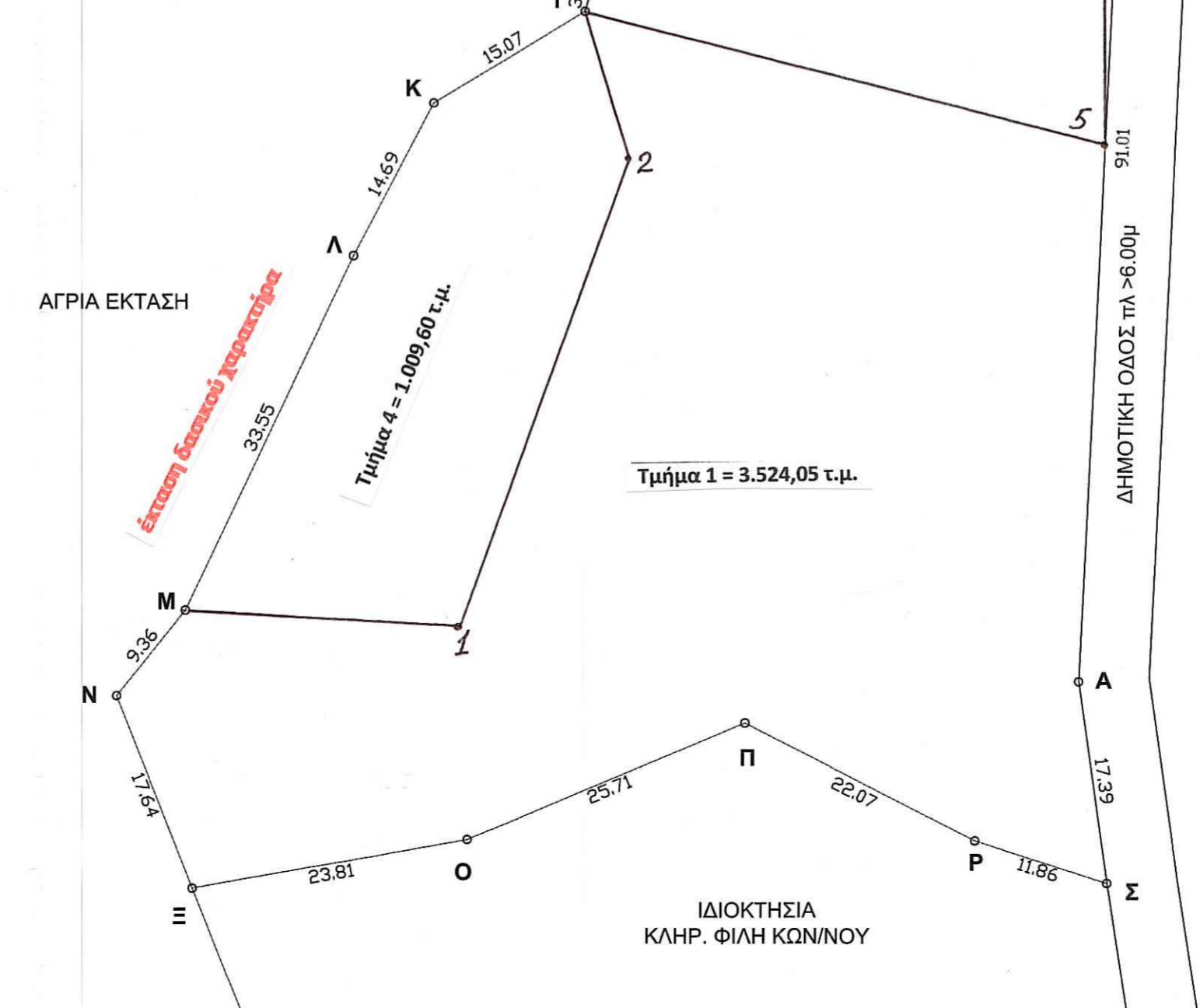

ΕΜΒΑΔΑ
 ΕΜΒΑΔΟΝ ΟΙΚΟΠΕΔΟΥ (Α,Β,Γ...Ρ,Σ,Α) = 6832,48 τμ

ΠΑΡΑΤΗΡΗΣΕΙΣ:
 1. Το διαγράμμα είναι ενταγμένο στο κρατικό σύστημα συντεταγμένων ΕΓΣΑ '87
 2. Οι διαστάσεις και το εμβαδόν υπολογίσθηκαν αναλυτικά από τις συντεταγμένες των κορυφών
 3. Η εξάρτηση από το ΕΓΣΑ '87 πραγματοποιήθηκε με σύστημα GPS και κανοντάς χρήση του Ελληνικού Συστήματος Εντοπισμού - HEROS

ΔΗΛΩΣΗ ΙΔΙΟΚΤΗΤΗ (4030 / 2011)
 Η κατωθι υπογεγραμμενη δηλωνω οτι:
 1. τα αρχικα και υλοποιημενα ορια του οικοπεδου με στοιχεια (Α,Β,Γ...Ρ,Σ,Α) εμβαδου 6832,48 τμ , που βρισκεται στην θεση "Παρτολια" εντος του συνοικισμου Μεθυδριου, Τ.Κ Πυργακιου, Δημου Γορτυνιας, Δ.Ε Βυτινας, Π.Ε Αρκαδίας, Περιφερειας Πελοποννησου υποδειχθησαν απο εμενα και
 2. ευθυνομαι για την ακριβεια των δηλουμενων οριων του οικοπεδου

Η ΔΗΛΩΣΑ

ΚΑΡΑΓΙΑΝΝΗ Π. ΑΙΚΑΤΕΡΙΝΗ

ΔΗΛΩΣΗ ΜΗΧΑΝΙΚΟΥ (Ν. 651 / 77 & 1337/ 83)
 Δηλώνω συμφωνα με το νομο για το οικοπεδο με στοιχεια (Α,Β,Γ...Ρ,Σ,Α) εμβαδου 6832,48 τμ , που βρισκεται στην θεση "Παρτολια" εντος του συνοικισμου Μεθυδριου, Τ.Κ Πυργακιου, Δημου Γορτυνιας, Δ.Ε Βυτινας, Π.Ε Αρκαδίας, Περιφερειας Πελοποννησου οτι:
 α) ειναι αρπο και οικοδομησιμο κατα κανονα, συμφωνα με τις πολεοδομικες διαταξεις που ισχυουν σημερα.
 β) βρισκεται στην θεση "Παρτολια" εντος του συνοικισμου Μεθυδριου, Τ.Κ Πυργακιου, Δημου Γορτυνιας, Δ.Ε Βυτινας, Π.Ε Αρκαδίας, Περιφερειας Πελοποννησου
 γ) δεν εμπίπτει στις διαταξεις του νομου 1337/ 83.
 δ) δε διερχονται εναερεις γραμμες μεταφορας υψηλης τασης της ΔΕΗ, αγωγος φυσικου αεριου, οδος προϋφισταμενη του 1923 ή ρεμα.
 ε) εντος των ομορων οικοπεδων δεν υφιστανται διατηρητεια κτισματα.
 ζ) η Τ.Κ. Πυργακιου δεν εχει κηρυχθει υπο κτηματογραφηση για την δημιουργια του Εθνικου Κτηματολογιου και το οικοπεδο δεν εχει υποχρεωση υποβολης δηλωσης ιδιοκτησιας του Ν.2308/1995.
 η) επι του οικοπεδου δεν υπαρχει σημειο υδροληψιας, ενεργο και ανενεργο.
 θ) το οικοπεδο υπαγεται σε περιοχη κυρωμενου δασικου χαρτη, δεν εμπίπτει στις δασικες εν γενει εκτασεις συμφωνα με τους κυρωμενους δασικους χαρτες της περιοχης και εχει χαρακτηρισμα Α/Α (μη δασικου χαρακτρα). (Ν.4483/17 αρθρο 142 παρ.4 - ΦΕΚ 107Α).

Ο ΜΗΧΑΝΙΚΟΣ

ΙΩΑΝΝΗΣ ΑΘ. ΜΠΟΥΛΟΥΓΑΡΗΣ
 ΔΙΠΛΩΜΑΤΟΥΧΟΣ ΠΟΛΙΤΙΚΟΣ ΜΗΧΑΝΙΚΟΣ
 ΠΑΝΕΠΙΣΤΗΜΙΟΥ ΠΑΤΡΩΝ
 ΜΕΛΟΣ Τ.Ε.Ε. ΑΡΧΙΤΕΚΤΟΝΩΝ ΜΗΤΡΩΟΥ 52426
 ΔΑΡΕΙΩΤΟΥ ΤΡΙΠΟΛΗΣ ΤΗΛ: 2710 233177
 Α.Φ.Μ.: 642306040 Δ.Ο.Υ: ΤΡΙΠΟΛΗΣ

ΑΠΟΣΠΑΣΜΑ ΧΑΡΤΗ ΓΥΣ ΚΛ1 :5000 η διαγραμμισμενη περιοχη ειναι η θεση ιδιοκτησιας

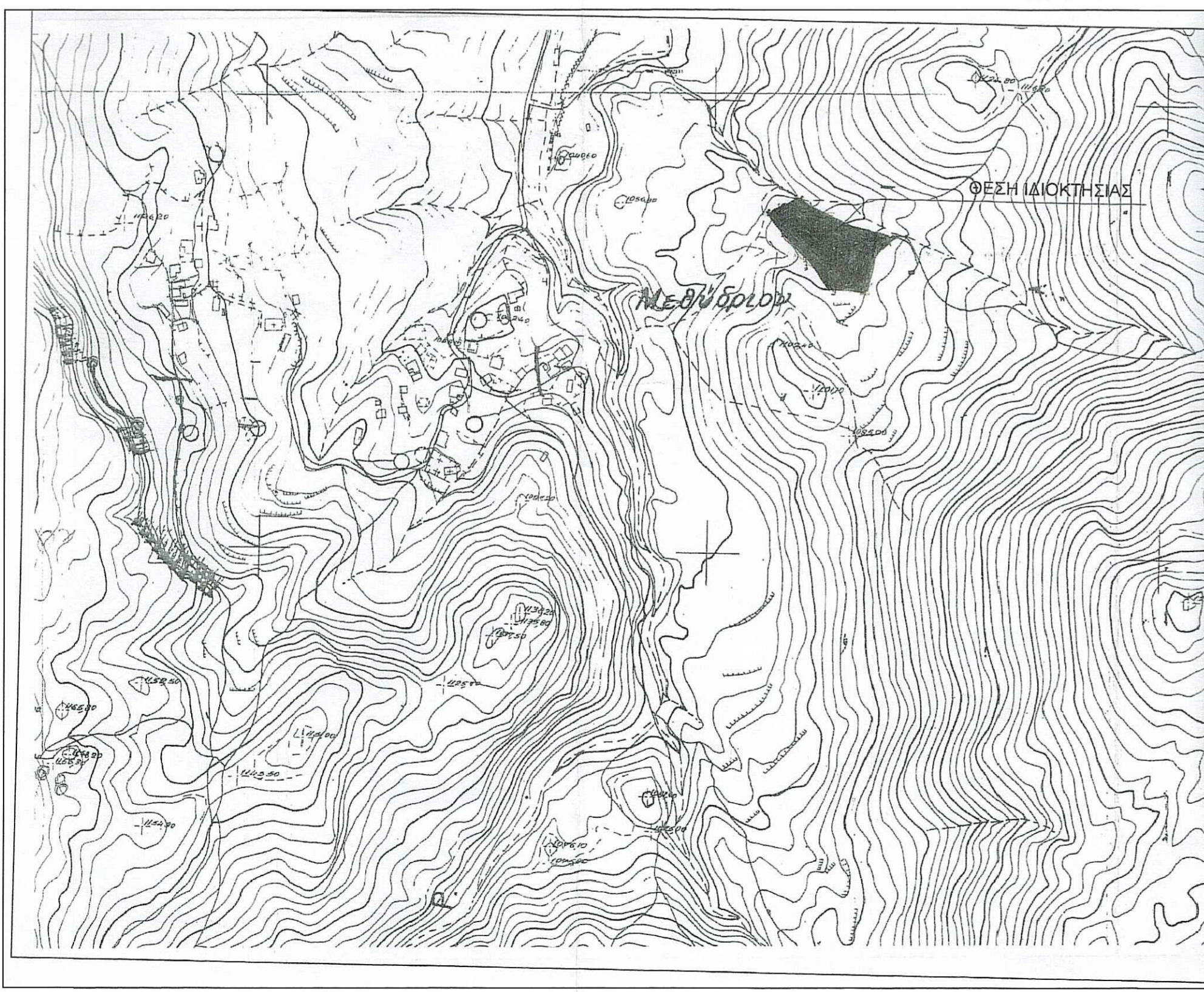

ΙΔΙΟΚΤΗΤΗΣ	ΚΑΡΑΓΙΑΝΝΗ Π. ΑΙΚΑΤΕΡΙΝΗ
ΕΡΓΟ	ΤΟΠΟΓΡΑΦΙΚΗ ΑΠΟΤΥΠΩΣΗ
ΘΕΣΗ	ΘΕΣΗ "ΠΑΡΤΟΛΙΑ" ΣΥΝΟΙΚΙΣΜΟΣ ΜΕΘΥΔΡΙΟΥ Τ.Κ ΠΥΡΓΑΚΙΟΥ ΔΗΜΟΣ ΓΟΡΤΥΝΙΑΣ Δ.Ε ΒΥΤΙΝΑΣ Π.Ε ΑΡΚΑΔΙΑΣ ΠΕΡΙΦΕΡΕΙΑΣ ΠΕΛΟΠΟΝΝΗΣΟΥ
ΜΕΛΕΤΗΤΕΣ	Μπουλούγαρης Γιάννης - πολ. μηχ.
ΘΕΜΑ	ΤΟΠΟΓΡΑΦΙΚΟ ΔΙΑΓΡΑΜΜΑ
ΚΛΙΜΑΚΑ	1:500
ΧΡΟΝΟΣ ΜΕΛΕΤΗΣ	ΜΑΙΟΣ 2018
ΥΠΟΓΡΑΦΗ	ΣΦΡΑΓΙΔΑ

ΙΩΑΝΝΗΣ ΑΘ. ΜΠΟΥΛΟΥΓΑΡΗΣ
 ΔΙΠΛΩΜΑΤΟΥΧΟΣ ΠΟΛΙΤΙΚΟΣ ΜΗΧΑΝΙΚΟΣ
 ΠΑΝΕΠΙΣΤΗΜΙΟΥ ΠΑΤΡΩΝ
 ΜΕΛΟΣ Τ.Ε.Ε. ΑΡΧΙΤΕΚΤΟΝΩΝ ΜΗΤΡΩΟΥ 52426
 ΔΑΡΕΙΩΤΟΥ ΤΡΙΠΟΛΗΣ ΤΗΛ: 2710 233177
 Α.Φ.Μ.: 642306040 Δ.Ο.Υ: ΤΡΙΠΟΛΗΣ