

Π.Δ. ΤΗΣ 24.5.1985 (ΦΕΚ 270 Δ' / 31.5.1985)
Π.Δ. ΤΗΣ 5.4.1977 (ΦΕΚ 133 Δ' / 24.4.1977)

ΑΡΤΙΟΤΗΤΑ ΚΑΤΑ ΠΑΡΕΚΚΛΙΣΗ

ΠΡΟΣΩΠΟ: -
ΒΑΘΟΣ: -
ΕΜΒΑΔΟΝ: 2.000,00 Μ2
ΠΑ ΚΑΤΟΙΚΙΑ
ΜΕΓ. ΚΑΛ. ΕΠΙΦ. : 200,00 Μ2
ΜΕΓ. ΔΟΜΗΣΗ : 200,00 Μ2
ΜΕΓ. ΎΨΟΣ: 7,50Μ+1,20Μ(ΣΤΕΓΗ)
ΑΠΟΣΤΑΣΗ ΑΠΟ ΟΡΙΑ: Π 5,00 Μ

ΙΣΑΜΕΤΚΑΔΑ' ΙΟΥΝΙΟΣ 2018
ΔΙΠΛ. ΔΙΠΛ. ΟΤΜΗΧΑΝΙΚΟΣ

Ο υπογεγραμμένος μηχανικός δηλώνω υπεύθυνα ότι η ιδιοκτησία των κληρ Ευαγγελίας συζ Βασιλείου Βερυκίου κληρ. Σπυριδωνα Φέτση του Πολυχρόνη κληρ Χαράλαμπου Φέτση του Πολυχρόνη που βρίσκεται στη θέση "Γιαναχη Ράχη" εκτός οικισμού τοπικής κοινότητας Δρυμώνα δημοτ. ενότητας Σφακιωτών του Δήμου Λευκάδας (εκτός σχεδίου - εντός ζώνης), και έχει εμβαδόν (Α,Β,Γ,...,Χ,Ψ,Ω,Α1,Β1,...,Ο1,Π1,Ρ1,Α) = 2.058,02 Μ2, είναι άρτια και οικοδομήσιμη, εφόσον προϋπάρχει ατεμάχιστη από τις 24.4.77 και ενωρίτερα, σύμφωνα με τους όρους δόμησης των από 24.5. 1985 Π. Δ. ΦΕΚ 270 Δ' / 31.5.1985) και 5.4.1977 Π. Δ. (ΦΕΚ 133 Δ' / 24.4.1977) και όπως αυτά τροποποιήθηκαν μεταγενέστερα.

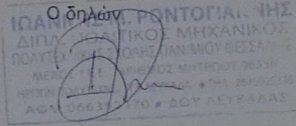

ΠΑΡΑΤΗΡΗΣΕΙΣ

- 1) Η αποτύπωση πραγματοποιήθηκε με G.P.S. TOPCON GR3 διπλής συχνότητας δύο δεκτών
- 2) Το σύστημα συντεταγμένων είναι εξαρτημένο από το δίκτυο ΕΓΣΑ '87.
- 3) Η εμβαδομέτρηση έγινε με χρήση του τύπου του Gauss επί των ορθογώνιων συντεταγμένων των περιμετρικών σημείων

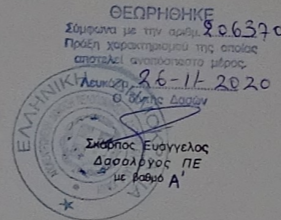

ΕΜΒΑΔΟΜΕΤΡΗΣΗ ΙΔΙΟΚΤΗΣΙΑΣ			
Με τη βοήθεια των ορθογώνιων συντεταγμένων των κορυφών του			
ΣΗΜΕΙΟ	X	Y	ΜΗΚΟΣ
A	206974.56	4296840.16	18.20
B	206979.64	4296822.52	1.05
Γ	206978.63	4296822.26	4.34
Δ	206974.65	4296821.11	3.97
Ε	206970.79	4296820.21	5.80
Z	206955.98	4296816.95	8.77
H	206958.68	4296812.10	6.75
Θ	206953.53	4296807.73	0.30
Ι	206953.58	4296807.43	2.93
Κ	206955.28	4296805.04	6.15
Λ	206958.36	4296799.71	2.17
Μ	206959.21	4296797.70	4.61
Ν	206961.00	4296793.46	2.78
Ξ	206961.92	4296790.84	5.63
Ο	206964.09	4296785.64	3.33
Π	206965.34	4296782.55	2.85
Ρ	206966.25	4296779.85	4.32
Σ	206961.04	4296780.07	4.18
Τ	206957.87	4296781.01	5.59
Υ	206952.42	4296782.28	8.94
Φ	206943.60	4296783.72	6.33
Χ	206937.41	4296785.02	5.22
Ψ	206932.44	4296786.62	7.74
Ω	206925.15	4296789.22	8.99
Α1	206916.90	4296791.61	5.00
Β1	206912.21	4296794.34	2.58
Γ1	206910.41	4296795.51	3.27
Δ1	206907.91	4296797.62	3.33
Ε1	206905.50	4296799.62	2.07
Ζ1	206904.15	4296801.48	12.17
Η1	206914.04	4296808.56	24.63
Θ1	206933.37	4296823.64	2.14
Ι1	206934.87	4296822.32	4.86
Κ1	206938.26	4296818.84	2.92
Λ1	206940.42	4296820.91	4.18
Μ1	206943.86	4296823.29	8.94
Ν1	206951.31	4296826.24	9.21
Ξ1	206959.03	4296833.26	6.85
Ο1	206965.05	4296836.31	3.56
Π1	206968.40	4296837.72	6.06
Ρ1	206974.07	4296839.84	0.95
Α	206974.56	4296840.16	

$E = 1/2 \sum (X_i + X_{i-1})(Y_i - Y_{i-1})$
E = 2058.02 μ2

ΠΕΡΙΓΡΑΦΗ - ΕΜΒΑΔΟΜΕΤΡΗΣΗ:
ΠΕΡΙΓΡΑΦΗ : ΙΔΙΟΚΤΗΣΙΑ
ΣΤΟΙΧΕΙΑ : (Α,Β,Γ,...,Χ,Ψ,Ω,Α1,Β1,...,Ο1,Π1,Ρ1,Α)
ΕΜΒΑΔΟΝ : 2.058,02 Μ2

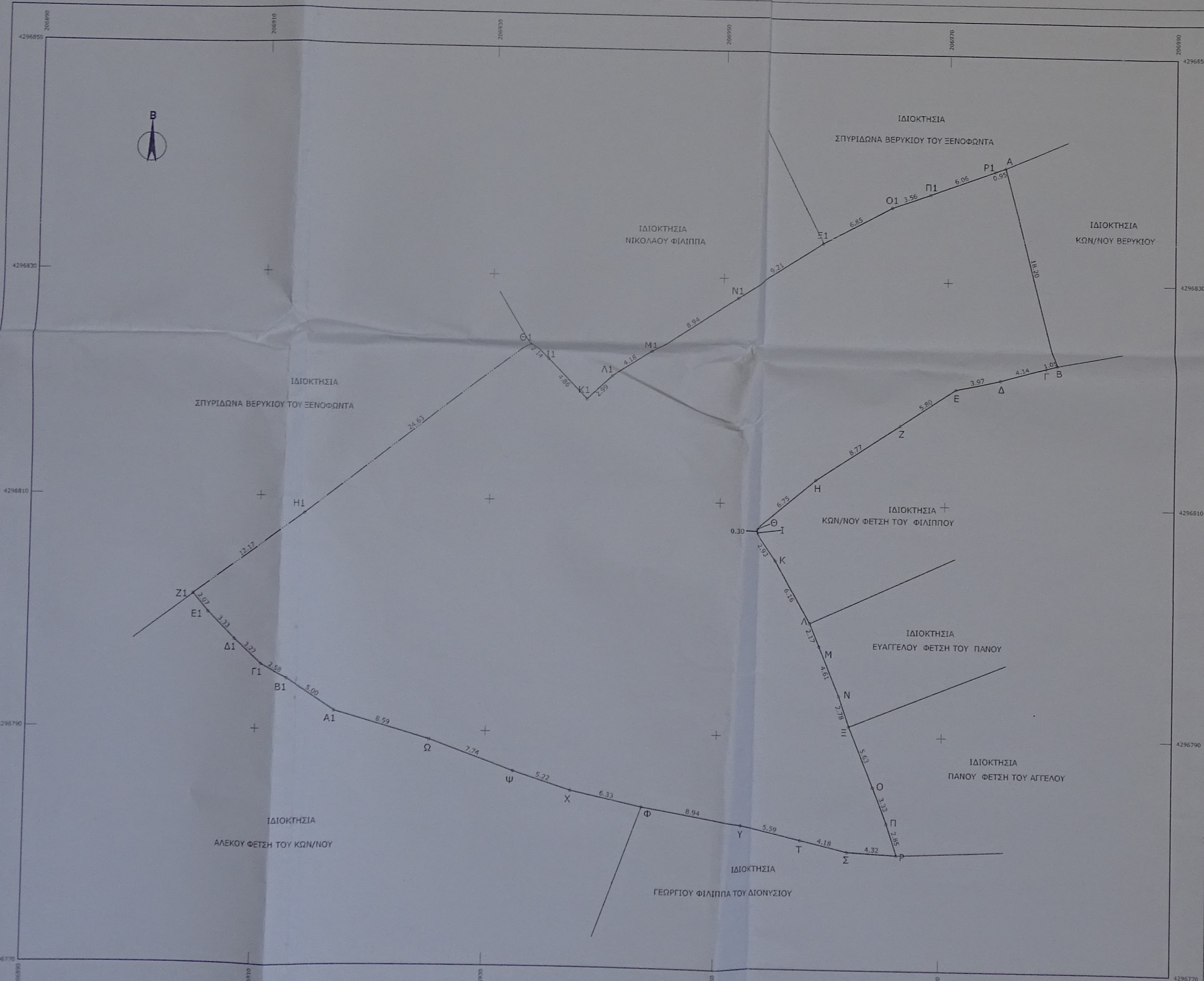

ΔΗΛΩΣΗ ΙΔΙΟΚΤΗΤΗ
Οι υπογεγραμμένοι ιδιοκτήτες, δηλώνουμε υπεύθυνα ότι τα όρια που υποδείξαμε για την μέτρηση της ιδιοκτησίας μας, που φαίνονται στο διάγραμμα αυτό, είναι ορθά και φέρουμε ακεραία την ευθύνη για την ορθότητά τους.
Οι ιδιοκτήτες

ΕΡΓΟΔΟΤΕΣ	κληρ Ευαγγελίας συζ Βασιλείου Βερυκίου κληρ. Σπυριδωνα Φέτση του Πολυχρόνη κληρ Χαράλαμπου Φέτση του Πολυχρόνη
ΕΡΓΟ	αποτύπωση ιδιοκτησίας
Θέση	"ΓΙΑΝΑΧΗ ΡΑΧΗ" ΕΚΤΟΣ ΟΙΚΙΣΜΟΥ ΤΟΠ. ΚΟΙΝ. ΔΡΥΜΩΝΑ, ΔΗΜΟΤ. ΕΝΟΤ. ΣΦΑΚΙΩΤΩΝ ΔΗΜΟΥ ΛΕΥΚΑΔΑΣ (ΕΚΤΟΣ ΣΧΕΔΙΟΥ - ΕΝΤΟΣ ΖΩΝΗΣ)

 youREngineers πρώην πολυτεχνείου, 9 ΤΚ 31100 Λευκάδα Τ-Φ: +302645025338 Ιωάννης Μ Ροντογιάννης Τ +6972000587 Έλευθερία η κατωπόδη +6946321204 Διπλ. πολιτικός μηχανικός Διπλ. πολιτικός μηχανικός	μελετητές 1. Ιωάννης μ Ροντογιάννης διπλ. πολιτικός μηχανικός 2. Ελευθερία η κατωπόδη πτυχ. πολιτικός μηχανικός
---	--

Θέμα	κλίμακα: 1 / 200
	τοπογραφικό διαγραμμα
Αριθ. Σχεδ.	T1
	Ημερομηνία: Ιουνιος 2018

