

ΑΠΟΣΠΑΣΜΑ ΦΥΛΛΟΥ ΧΑΡΤΗ Γ.Υ.Σ., ΚΛΙΜΑΚΑΣ 1:5.000  
(ΑΡ. ΦΥΛΛΟΥ 5374\_1)

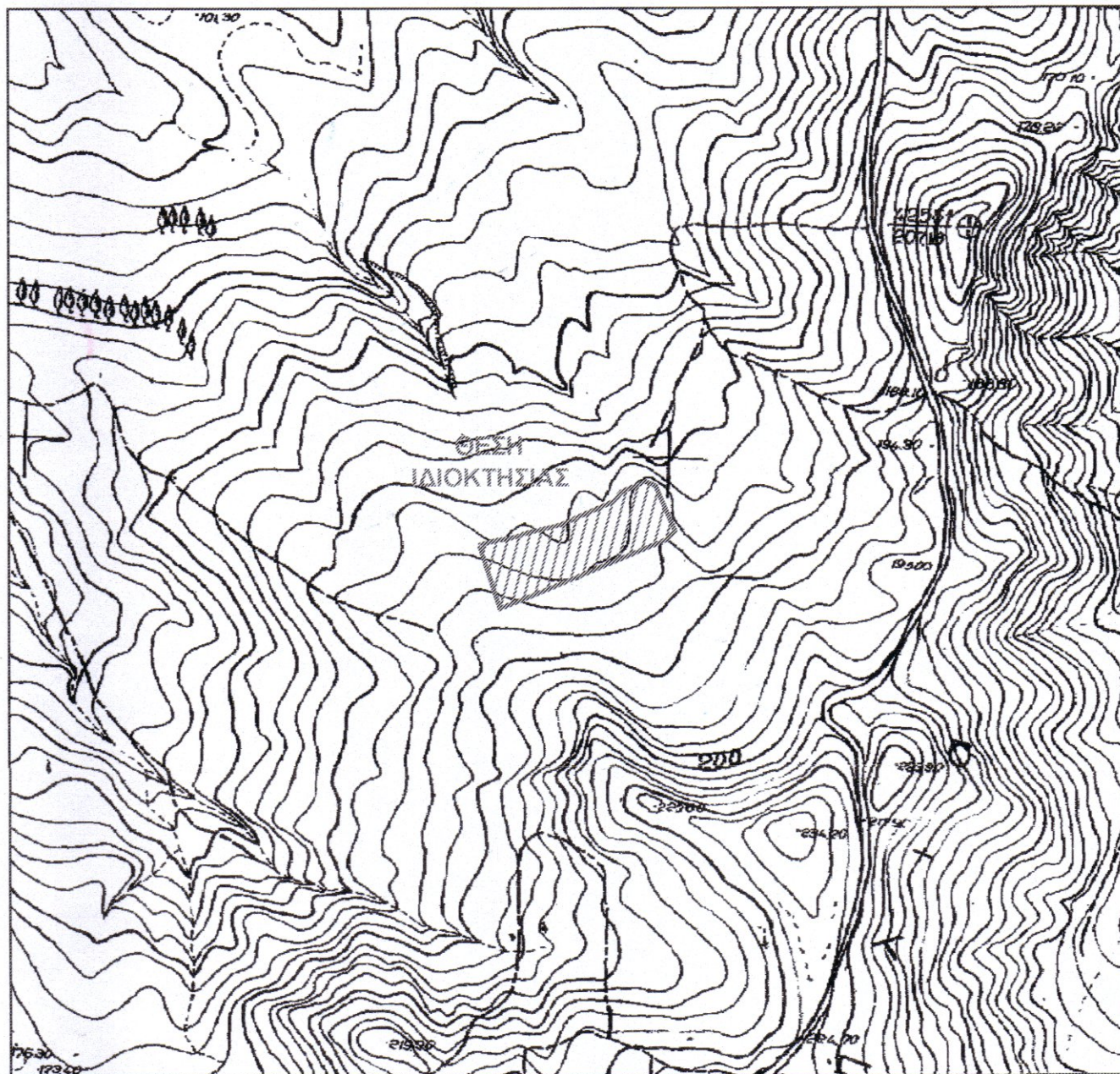

ΑΠΟΣΠΑΣΜΑ ΦΥΛΛΟΥ ΧΑΡΤΗ Γ.Υ.Σ., ΚΛΙΜΑΚΑΣ 1:50.000  
(ΟΝΟΜΑ Φ.Χ.: « ΣΤΥΛΙΣ », ΑΡ. Φ.Χ.: 355)



ΑΠΟΣΠΑΣΜΑ ΟΡΘΟΦΩΤΟΧΑΡΤΗ ΚΤΗΜΑΤΟΛΟΓΙΟΥ, ΚΛΙΜΑΚΑΣ 1:2.500  
(ΠΕΡΙΟΔΟΣ ΛΗΨΗΣ ΑΕΡΟΦΩΤΟΓΡΑΦΙΑΣ 2015 - 2016)

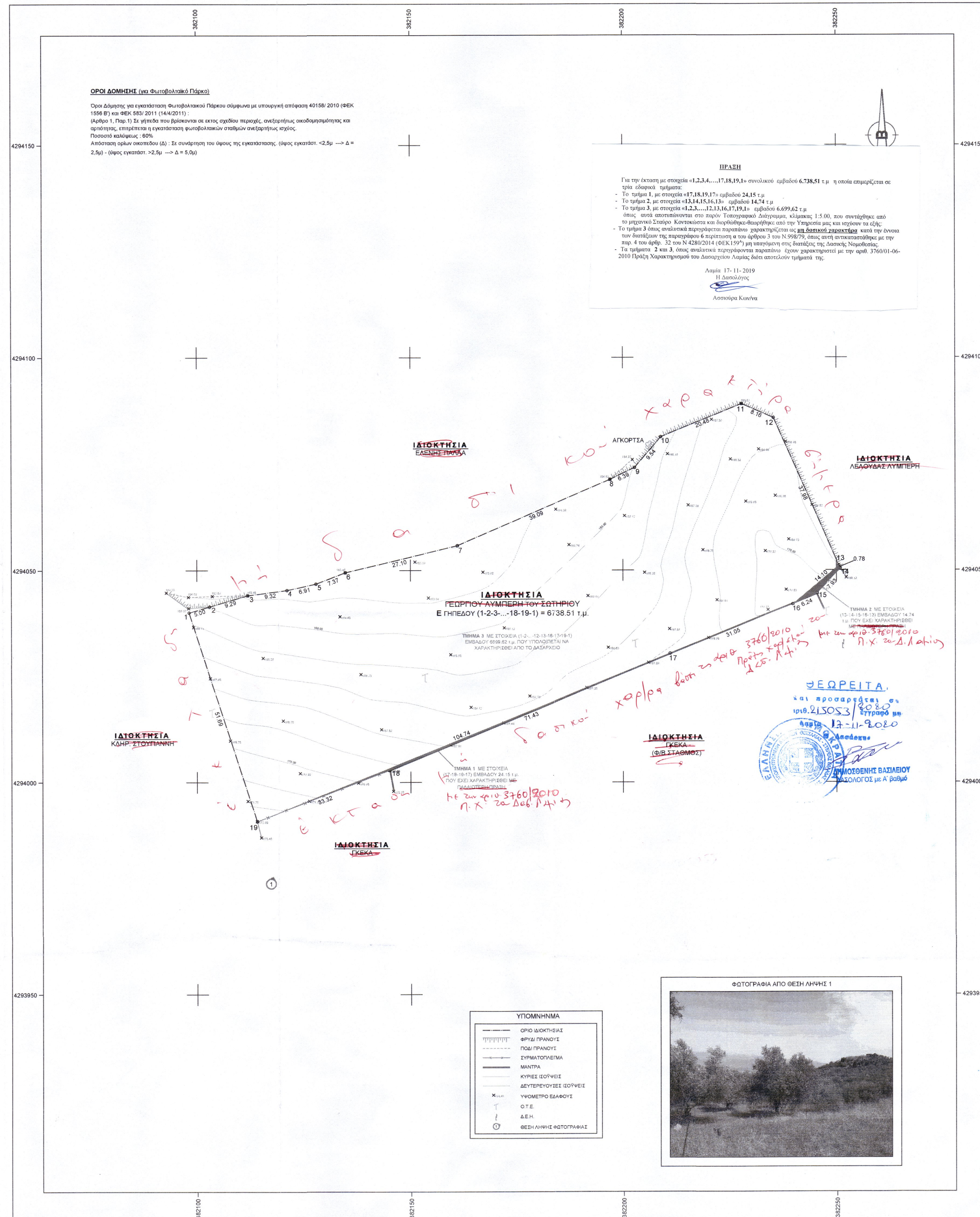

ΣΥΝΤΕΤΑΓΜΕΝΕΣ ΚΟΡΥΦΩΝ ΓΗΠΕΔΟΥ ΕΓΣΑ '87				
α/α	X	Y	Αποστάσεις	
1	382088,181	4294039,966	----	
2	382102,965	4294041,411	1 - 2: 5,00	
3	382111,855	4294044,097	2 - 3: 9,29	
4	382121,092	4294045,319	3 - 4: 9,32	
5	382127,844	4294046,808	4 - 5: 6,91	
6	382134,724	4294049,462	5 - 6: 7,37	
7	382161,079	4294055,780	6 - 7: 27,10	
8	382197,001	4294071,203	7 - 8: 39,09	
9	382202,744	4294073,999	8 - 9: 6,39	
10	382208,901	4294081,285	9 - 10: 9,54	
11	382227,810	4294089,195	10 - 11: 20,48	
12	382235,269	4294085,803	11 - 12: 8,16	
13	382250,554	4294051,037	12 - 13: 37,98	
14	382250,869	4294050,321	13 - 14: 0,78	
15	382245,439	4294044,537	14 - 15: 7,93	
16	382239,759	4294041,964	15 - 16: 6,24	
17	382210,999	4294030,253	16 - 17: 31,05	
18	382145,023	4294002,891	17 - 18: 71,43	
19	382113,995	4293990,755	18 - 19: 33,32	
1	382088,181	4294039,966	19 - 1: 51,69	

E=1/2 ΣX (Ψ<sub>(α+1)</sub> - Ψ<sub>(α-1)</sub>)  
 E = 6738,51 τ.μ.

**ΕΜΒΑΔΟΝ ΓΗΠΕΔΟΥ**  
 E (1-2-3...-18-19-1) = 6738,51 τ.μ.

**ΠΑΡΑΤΗΡΗΣΕΙΣ:**

- Το διάγραμμα είναι ενταγμένο στο κρατικό σύστημα συντεταγμένων ΕΓΣΑ '87
- Οι διαστάσεις και τα εμβαδά υπολογίσθηκαν αναλυτικά από τις συντεταγμένες των κορυφών
- Η υπόψη ιδιοκτησία βρίσκεται εκτός σχεδίου πόλεως, εκτός NATURA 2000, εντός Ζ.Ο.Ε. Καλλιδρόμου (ΦΕΚ 696/Δ/12-08-2002)
- Εντός του γήπεδου υπάρχουν ελαόδεντρα
- Τα όρια υπεδείχθησαν από τον ιδιοκτήτη
- Η εξέταση από το ΕΓΣΑ '87 πραγματοποιήθηκε με σύστημα GPS και κάνοντας χρήση του Ελληνικού Συστήματος Εντοπισμού - HEPOS.

**ΔΗΛΩΣΗ ΙΔΙΟΚΤΗΤΗ (Ν. 4030/2011)**

Ο κάτωθι υπογεγραμμένος, ..... δηλώνω ότι:

- τα όρια του γήπεδου με στοιχεία (1-2-3...-18-19-1) και εμβαδόν 6738,51 τ.μ. που βρίσκεται στη θέση "Σταματίνας Δέντρο" της Κοινότητας Μώλου, της Δημοτικής Ενότητας Μώλου, του Δήμου Καμ. Βούρλων, Π.Ε. Φθιώτιδας, υπεδείχθησαν από εμένα και ευθονομια για την ακρίβεια των δηλουμένων ορίων του γήπεδου.

**Ο ΔΗΛΩΝ**

**ΙΔΙΟΚΤΗΤΗΣ**  
 ΓΕΩΡΓΙΟΣ ΛΥΜΠΕΡΗΣ ΤΟΥ ΣΩΤΗΡΙΟΥ

**ΕΙΔΟΣ ΕΡΓΟΥ**  
 ΕΜΒΑΔΟΜΕΤΡΗΣΗ ΓΗΠΕΔΟΥ

**ΠΛΗΡΟΦΟΡΙΕΣ**  
**ΚΟΝΤΟΚΩΣΤΑΣ**  
**ΣΤΑΥΡΟΣ**  
 ΤΟΠΟΓΡΑΦΟΣ ΜΗΧΑΝΙΚΟΣ Α.Π.Θ.

**ΘΕΣΗ ΕΡΓΟΥ**  
 "ΣΤΑΜΑΤΑΙΝΑΣ ΔΕΝΤΡΟ",  
 ΚΟΙΝΟΤΗΤΑ ΜΩΛΟΥ, Δ.Ε. ΜΩΛΟΥ,  
 ΔΗΜΟΣ ΚΑΜ. ΒΟΥΡΛΩΝ, Π.Ε. ΦΘΙΩΤΙΔΑΣ

**ΜΕΛΕΤΗΤΗΣ**  
 ΚΟΝΤΟΚΩΣΤΑΣ ΣΤΑΥΡΟΣ  
 ΤΟΠΟΓΡΑΦΟΣ ΜΗΧΑΝΙΚΟΣ Α.Π.Θ.

**ΑΡ. ΣΧΕΔΙΟΥ**  
 T-1

**ΚΛΙΜΑΚΑ**  
 1:500

**ΗΜΕΡΟΜΗΝΙΑ**  
 03/2020

**ΘΕΜΑ ΣΧΕΔΙΟΥ**  
**ΤΟΠΟΓΡΑΦΙΚΟ**  
**ΔΙΑΓΡΑΜΜΑ**

**ΘΕΩΡΗΣΗ**

**ΣΦΡΑΓΙΔΑ**  
 ΣΤΑΥΡΟΣ Β. ΚΟΝΤΟΚΩΣΤΑΣ  
 ΤΟΠΟΓΡΑΦΟΣ ΜΗΧΑΝΙΚΟΣ Α.Π.Θ.  
 ΑΡ. ΜΗΤΡΩΟΥ Γ.Ε.Ε.: 98983  
 ΜΙΑΟΥΛΙ 3 - ΛΑΜΙΑ  
 ΤΗΛ. 22310 47740  
 ΑΦΜ 136869777 ΔΟΥ ΛΑΜΙΑΣ