

ΤΟΠΟΓΡΑΦΙΚΟ ΔΙΑΓΡΑΜΜΑ

του αγροτεμαχίου με στοιχεία Α.Β.Γ.Δ.Α εκτάσεως Ε=400 τ.μ.
στην αγροτική περιοχή Αγίου Μάμαντος στη θέση "Βρωμαλική",
του Δήμου Νέας Προποντίδας στην Π.Ε. Χαλκιδικής

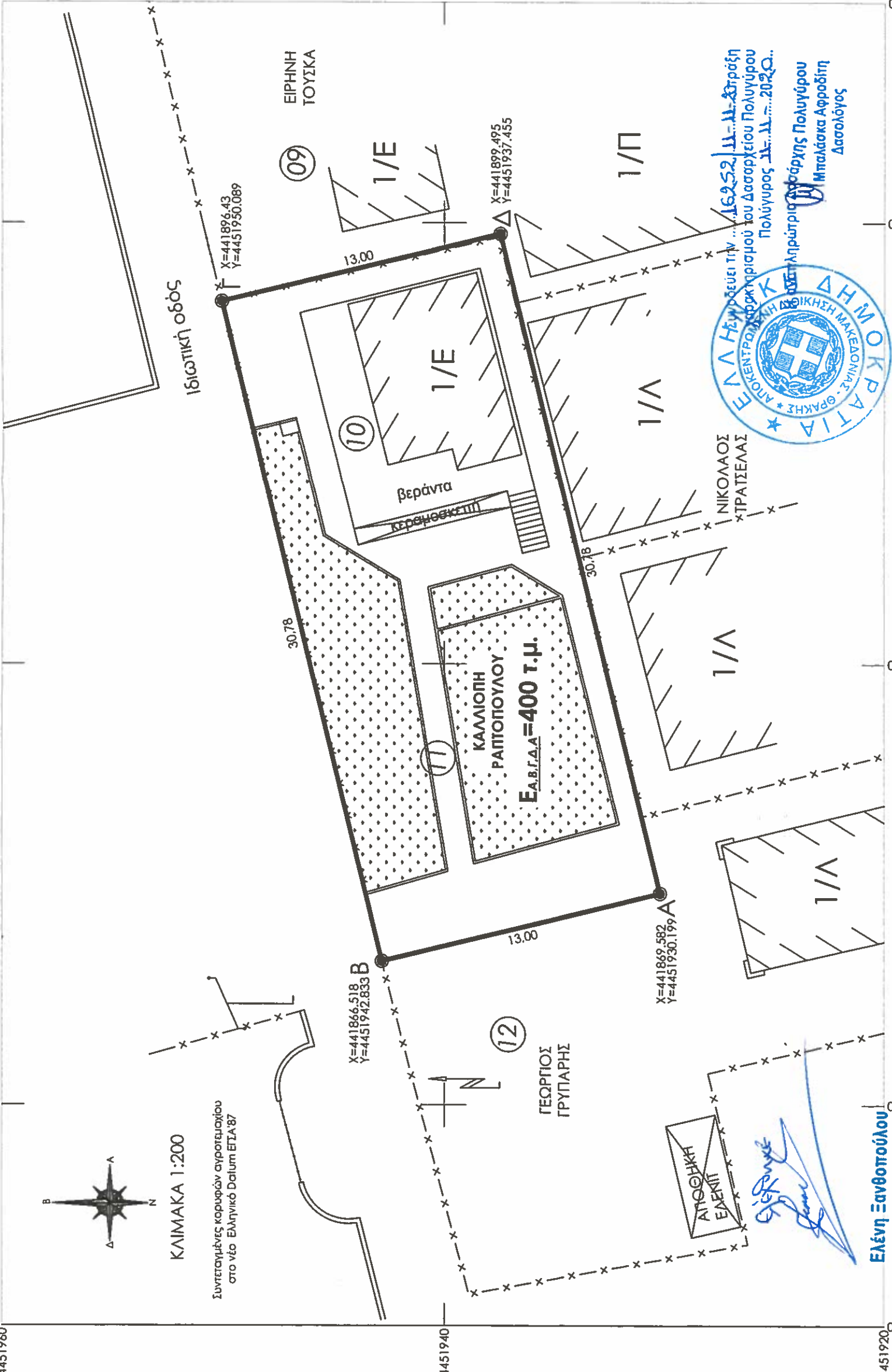

Ελένη Ξανθοπούλου
Δασολόγος



ΝΙΚΟΛΑΟΣ ΤΡΑΤΣΕΛΑΣ
Πολύγυρος Δ.Α. 2022

16252/11-11-2022

Διεύθυνση Αγροτικής Οικονομίας και Κτηνιατρικής
Πολύγυρος Δ.Α. 2022

Μπαλάσκα Αφροδίτη
Δασολόγος

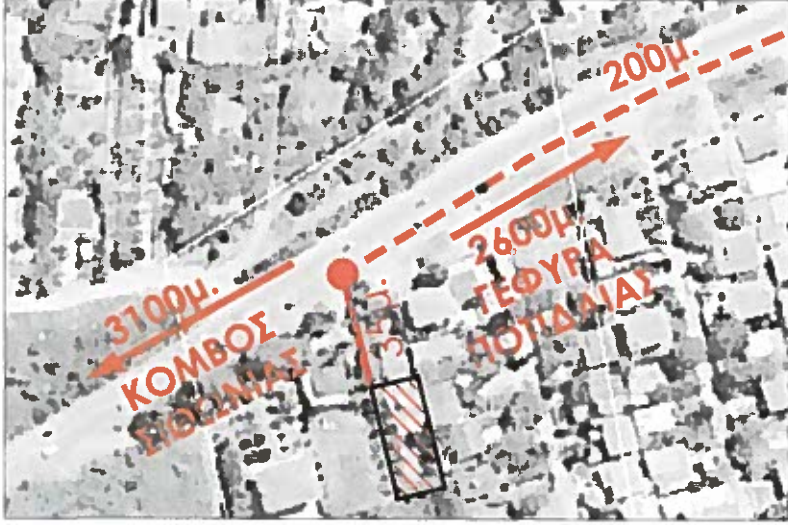

Ο Μηχανικός
Αύγουστος 2011



ΔΗΛΩΣΗ ΥΛΟΠΟΙΗΣΗΣ ΟΡΙΩΝ
Η κάτωθι υπογεγραμμένη δηλώνω υπεύθυνα και εν γνώσει των συνεπειών του νόμου περί ψευδών δηλώσεων, ότι τα όρια του αγροτεμαχίου με στοιχεία Α.Β.Γ.Δ.Α, εμβαδού Ε=400 τ.μ. υποδείχθηκαν από εμένα & υπολοίπησαν ορθά στο παρόν τοπογραφικό διάγραμμα.

4451960 4451940 441860 441880 441900 441910